

18 Öffentliche Finanzen
Finances publiques

Steuerbelastung in der Schweiz

Charge fiscale en Suisse

1985

Kantonshauptorte · Kantonsziffern

Chefs-lieux des cantons · Nombres cantonaux

Eidg. Steuerverwaltung
Administration fédérale des contributions
Amministrazione federale delle contribuzioni

Bereiche der amtlichen Statistik	Domaines de la statistique officielle
1 Bevölkerung (Bevölkerungsstruktur, Zusammensetzung der Haushalte, Geburten, Todesfälle, Heiraten, Scheidungen, Adaptionen, Wanderungen)	1 Population (structure de la population, composition des ménages, naissances, décès, mariages, divorces, adoptions, migrations)
2 Raum und Umwelt (Boden, Wasser, Luft, Klima, Fauna und Flora, Immissionen, Entsorgung)	2 Espace et environnement (sol, eaux, air, climat, faune et flore, immissions, élimination des déchets)
3 Erwerbsleben (Beschäftigung, Arbeitsmarkt, Löhne, Arbeitsbedingungen)	3 Emploi et vie active (emploi, marché du travail, salaires, conditions de travail)
4 Volkswirtschaft (Volkswirtschaftliche Gesamtrechnung, Produktion, Umsätze, Verbrauch, Aussenhandel)	4 Economie (comptes nationaux, production, chiffres d'affaires, consommation, commerce extérieur)
5 Preise (Preise und Preisindizes für Güter und Dienstleistungen)	5 Prix (prix et indices des prix des biens et des services)
6 Unternehmungen und Arbeitsstätten (Struktur und Produktionsverhältnisse)	6 Entreprises et établissements (structure et conditions de production)
7 Land- und Forstwirtschaft (Betriebe, Nutztiere, land- und forstwirtschaftliche Fläche und Produktion, Gartenbau, Fischerei)	7 Agriculture et sylviculture (entreprises agricoles, animaux d'élevage, superficie et production agricoles et forestières, horticulture, pêche)
8 Energie (Gesamtenergiebilanz, Produktion und Verbrauch von Energie)	8 Energie (bilan énergétique, production et consommation d'énergie)
9 Bau- und Wohnungswesen (Bestand, Produktion, Ausstattung)	9 Constructions et logements (effectif, production, aménagement)
10 Tourismus (Angebot und Nachfrage in Hotellerie und Parahotellerie)	10 Tourisme (offre et demande dans l'hôtellerie et la parahôtellerie)
11 Verkehr (Verkehrsanlagen, Verkehrsleistungen, Verkehrsunfälle, Strassen- und Eisenbahnrechnung)	11 Transports et communications (infrastructure et prestations, accidents de la circulation, comptes routier et ferroviaire)
12 Geld, Kredit und Wahrung (Bankwesen, Geldmenge, Geldstromrechnung)	12 Monnaie et crédit (système bancaire, masse monétaire, comptabilité financière)
13 Versicherungswesen (AHV, IV, Kranken- und Unfallversicherung, Arbeitslosenversicherung, Pensionskassen, Privatversicherungen)	13 Assurances (AVS/AI, assurances maladie et assurances accidents, assurance chômage, caisses de pension, assurances privées)
14 Gesundheit (Gesundheitseinrichtungen und -leistungen, Krankheits- und Todesursachen)	14 Santé (infrastructure et prestations hospitalières et parahospitalières, causes des maladies et des décès)
15 Bildung und Wissenschaft (Schulen, Hochschulen, Forschung und Entwicklung)	15 Education et science (écoles, hautes écoles, recherche et développement)
16 Kultur und Lebensbedingungen (Freizeit, Sport, Medien, kulturelle Aktivitäten)	16 Culture et conditions de vie (sports, loisirs, médias, activités culturelles)
17 Politik (Nationalratswahlen, Abstimmungen auf Bundesebene, Beteiligung am politischen Leben)	17 Politique (élections au Conseil national, votations fédérales, participation à la vie politique)
18 Öffentliche Finanzen (Einnahmen und Ausgaben von Bund, Kantonen und Gemeinden, Steuerbelastung)	18 Finances publiques (recettes et dépenses de la Confédération, des cantons et des communes, charge fiscale)
19 Rechtspflege (Delikte, Urteile, Strafvollzug)	19 Droit et justice (délits, jugements, exécution des peines)

Statistische Resultate / Données statistiques

18 Öffentliche Finanzen
Finances publiques

Steuerbelastung in der Schweiz

Charge fiscale en Suisse

1985

Kantonshauptorte · Kantonsziffern

Chefs-lieux des cantons · Nombres cantonaux

Eidg. Steuerverwaltung
Administration fédérale des contributions
Amministrazione federale delle contribuzioni

**Publikationsprogramm
des Bundesamtes für Statistik**

**Programme des publications
de l'Office fédéral de la statistique**

Taschenstatistik
Kurzer Ueberblick in Zahlenform

Mémento statistique
Aperçu général (chiffres)

Statistisches Jahrbuch
Umfassendes Nachschlagewerk der amtlichen
Statistik

Annuaire statistique
Ouvrage de référence portant sur tous les
domaines de la statistique officielle

Statistisches Bulletin*
Unkommentierte kurzfristige Statistiken
über Wirtschaft und Bevölkerung

Bulletin statistique*
Statistiques économiques ou démographiques
d'actualité, sans commentaire

Statistische Hefte
Kommentierte Ergebnisse über einzelne Themen

Cahiers statistiques
Résultats commentés

Statistische Berichte
Ausführliche statistische Analysen

Etudes statistiques
Analyses statistiques détaillées

Statistische Resultate
Statistische Ergebnisse in Form von
Tabellen

Données statistiques
Résultats statistiques sous forme de
tableaux

Materialien zur Statistik
Klassifikationen, Nomenklaturen, Methoden

Documents techniques
Classifications, nomenclatures, méthodes

Statistik aktuell
Kurzmitteilungen zu einem spezifischen Thema

Actualité statistique
Information rapide sur un thème spécifique

* erscheint bis auf weiteres noch als
"Wirtschaftsspiegel"

* paraît sous le titre "Reflets de
l'économie" jusqu'à nouvel avis

Bearbeitung:
Eidgenössische Steuerverwaltung
Abteilung Statistik und Dokumentation
3003 Bern

Vertrieb:
Bundesamt für Statistik
Hallwylstrasse 15, 3003 Bern
Tel. 031/61 88 36

Zusätzliche Auskünfte:
H. Schneider, Tel. 031/61 73 82

Urtext:
deutsch

Bestellnummer:
18002

Fachreihe:
18 Öffentliche Finanzen

Preis:
Fr. 20.--

Réalisation:
Administration fédérale des contributions
Division statistique et documentation
3003 Berne

Diffusion:
Office fédéral de la statistique
Hallwylstrasse 15, 3003 Berne
Tél. 031/61 88 36

Complément d'information:
H. Schneider, tél. 031/61 73 82

Langue du texte original:
allemand

Numéro de commande:
18002

Série:
18 Finances publiques

Prix:
20 francs

Abdruck unter Quellenangabe erwünscht mit
der Bitte um Zustellung eines
Belegexemplares

Reproduction libre, avec indication de
la source et envoi d'un justificatif à
l'Office fédéral de la statistique

ISBN 3-303-18002-4

Inhaltsverzeichnis

Table des matières

Einleitung	5	Introduction	5
I Einkommens- und Vermögenssteuern der natürlichen Personen		I Impôts sur le revenu et sur la fortune des personnes physiques	
Vorbemerkung	9	Remarque préliminaire	9
A Steuerbelastung in den Kantonshauptorten		A Charge fiscale dans les chefs-lieux des cantons	
Bruttoarbeitseinkommen		Revenu brut du travail	
Lediger	11	Personne célibataire	11
Verheirateter ohne Kinder	15	Personne mariée, sans enfants	15
Verheirateter mit 2 Kindern	19	Personne mariée, avec 2 enfants	19
Alleinverdiener / Doppelverdiener und Konkubinat / Doppelverdiener	23	Epoux dont un seul exerce une activité lucrative / époux exerçant tous deux une activité lucrative et concubinage / époux exerçant tous deux une activité lucrative	23
Entwicklung der Steuerbelastung	29	Evolution de la charge fiscale	29
AHV- und Pensionseinkommen		Revenu provenant de l'AVS et d'une pension	
Verheirateter Rentner	33	Rentier marié	33
Reinvermögen		Fortune nette	
Verheirateter ohne Kinder	37	Personne mariée, sans enfants	37
Gemischtes Einkommen und Reinvermögen		Revenu mixte et fortune nette	
Rentner / Nichtrentner	41	Rentier / Non-rentier	41
B Kantonale Belastungs- und Indexziffern der natürlichen Personen	44	B Nombres et indices cantonaux indiquant la charge fiscale des personnes physiques	44
Bruttoarbeitseinkommen		Revenu brut du travail	
Lediger	46	Personne célibataire	46
Verheirateter ohne Kinder	48	Personne mariée, sans enfants	48
Verheirateter mit 2 Kindern	50	Personne mariée, avec 2 enfants	50
AHV- und Pensionseinkommen		Revenu provenant de l'AVS et d'une pension	
Verheirateter Rentner	52	Rentier marié	52
Reinvermögen		Fortune nette	
Verheirateter ohne Kinder	54	Personne mariée, sans enfants	54
Gesamtindex der einzelnen Steuersubjekte	56	Indice global des divers sujets fiscaux ..	56
Totalindex	59	Indice total	59
II Reingewinn- und Kapitalsteuern der juristischen Personen		II Impôts sur le bénéfice net et sur le capital des personnes morales	
A Steuerbelastung in den Kantonshauptorten		A Charge fiscale dans les chefs-lieux des cantons	
Aktiengesellschaften	63	Sociétés anonymes	63
Reingewinn und Kapital	64	Bénéfice net et capital	64
Kapital	68	Capital	68

Einleitung

Die vorliegende Publikation informiert über die Steuerbelastung 1985 der natürlichen und juristischen Personen. Sie erscheint jährlich und zeigt einerseits die Belastung in den Kantonshauptorten und bei der direkten Bundessteuer, andererseits kantonale Durchschnittswerte und Indizes. Die Belastungen der natürlichen Personen in 646 Gemeinden sind in einem separaten Band veröffentlicht, der beim Bundesamt für Statistik bezogen werden kann (Tel. 031/61 88 36).

Unverändert geblieben sind gegenüber dem Vorjahr sowohl die Berechnungsmethode als auch der Aufbau der Publikation. Die ausgewiesenen Steuerbeträge in Franken bzw. Prozenten sind deshalb mit denjenigen des Vorjahres vergleichbar.

Nur bedingt vergleichbar sind die kantonalen Indexziffern als Folge der jährlichen Aktualisierung der Gewichte. Das Berechnen der mittleren gewogenen Belastungen in den Kantonen und der Schweiz insgesamt sowie der Indizes basiert auf folgenden statistischen Grundlagen (Vorjahr in Klammer):

- Natürliche Personen
 - Wehrsteuerstatistik der 21. Periode (21. Periode)
 - Vermögensstatistik 1981 (1981)
 - Kantons- und Gemeindesteuererträge 1980-1983 (1979-1982)
- Juristische Personen
 - Wehrsteuerstatistik der 21. Periode (20. Periode)
 - Kantons- und Gemeindesteuererträge 1980-1983 (1979-1982)
- Motorfahrzeugsteuern
 - Motorfahrzeugbestand 1984 (1984)
 - Steuererträge 1982-1985 (1982-1984)

Insbesondere die Berücksichtigung der 21. Wehrsteuerperiode bei den juristischen Personen hat in einigen Kantonen bei den Indexziffern zu erheblichen Abweichungen im Vergleich zum Vorjahr geführt. Bei den natürlichen Personen sind Veränderungen in der Steuerbelastung auf revidierte Steuergesetze und Steuerfüsse zurückzuführen.

Introduction

La présente publication renseigne sur la charge fiscale des personnes physiques et des personnes morales en 1985. Ce fascicule paraît chaque année. Il indique, d'une part, la charge fiscale dans les chefs-lieux cantonaux et celle afférente à l'impôt fédéral direct et, d'autre part, les moyennes cantonales et les indices. Les charges des personnes physiques dans 646 communes sont publiées dans un fascicule séparé qu'il est possible de commander à l'Office fédéral de la statistique (tél 031/61 88 36).

La méthode de calcul et le plan de cette publication n'ont pas changé par rapport à l'année précédente. Par conséquent, les montants d'impôt indiqués en francs et les pourcentages présentés dans celle-ci sont comparables à ceux de l'année précédente.

Les indices cantonaux ne sont comparables que sous réserve étant donné que les coefficients de pondération sont adaptés chaque année. Le calcul des charges moyennes pondérées des cantons et de l'ensemble de la Suisse ainsi que celui des indices est fondé sur les données statistiques suivantes (entre parenthèses: année précédente):

- Personnes physiques
 - Statistique de l'impôt fédéral pour la défense nationale de la 21e période (21e période)
 - Statistique de la fortune 1981 (1981)
 - Recettes fiscales cantonales et communales des années 1980 à 1983 (1979 à 1982)
- Personnes morales
 - Statistique de l'impôt fédéral pour la défense nationale de la 21e période (20e période)
 - Recettes fiscales cantonales et communales des années 1980 à 1983 (1979 à 1982)
 - Impôts sur les véhicules à moteur
 - Effectif des véhicules à moteur en 1984 (1984)
 - Recettes fiscales des années 1982 à 1985 (1982 à 1984)

Pour certains cantons, les indices des personnes morales accusent des différences importantes comparativement à l'année précédente. Cela est dû en particulier à la prise en considération de la 21e période de l'impôt pour la défense nationale. En ce qui concerne les personnes physiques, certaines modifications de la charge fiscale s'expliquent par des révisions des lois fiscales et multiples annuels.

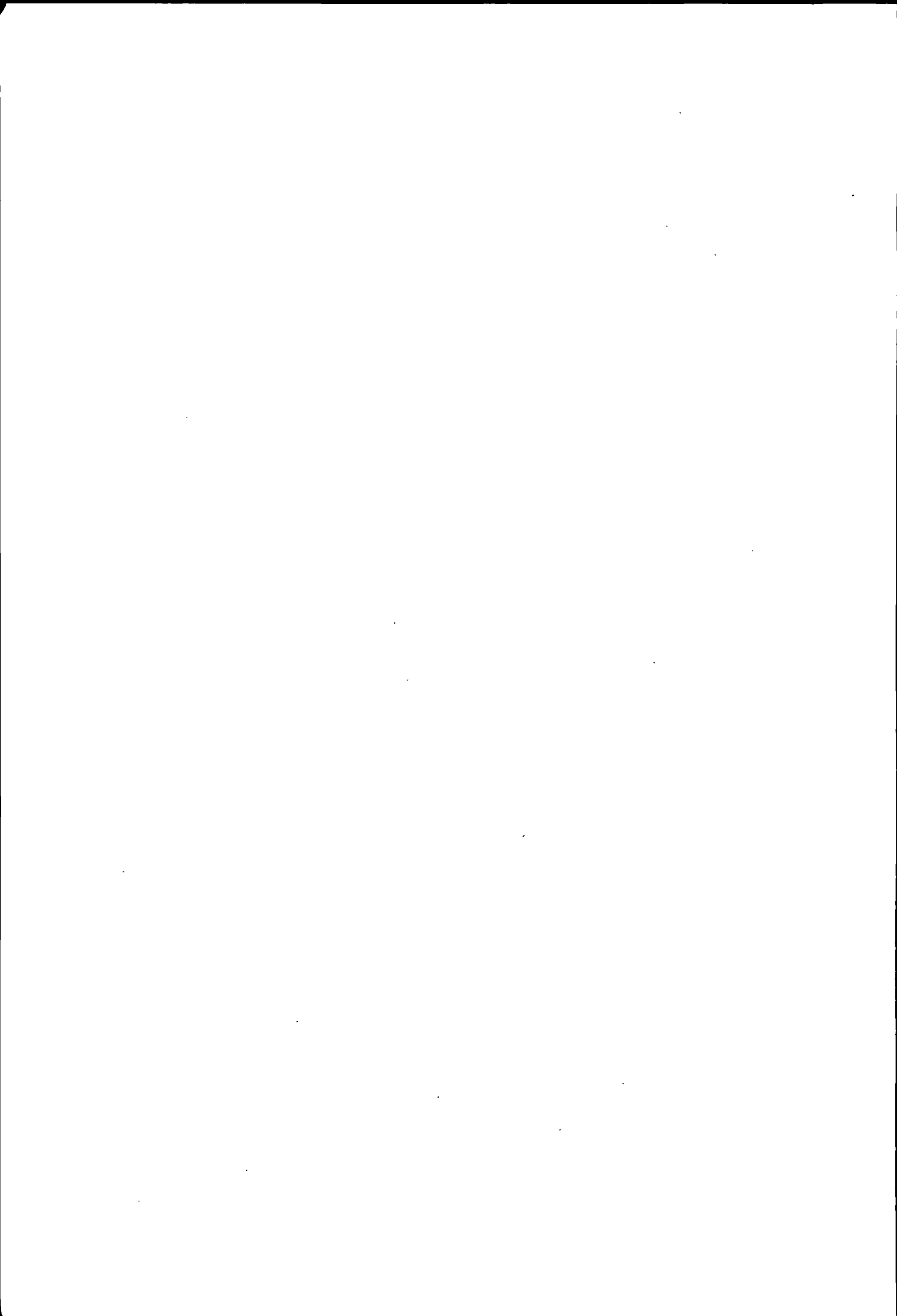

I

**Einkommens- und Vermögenssteuern
der natürlichen Personen**

**Impôts sur le revenu et sur la fortune
des personnes physiques**

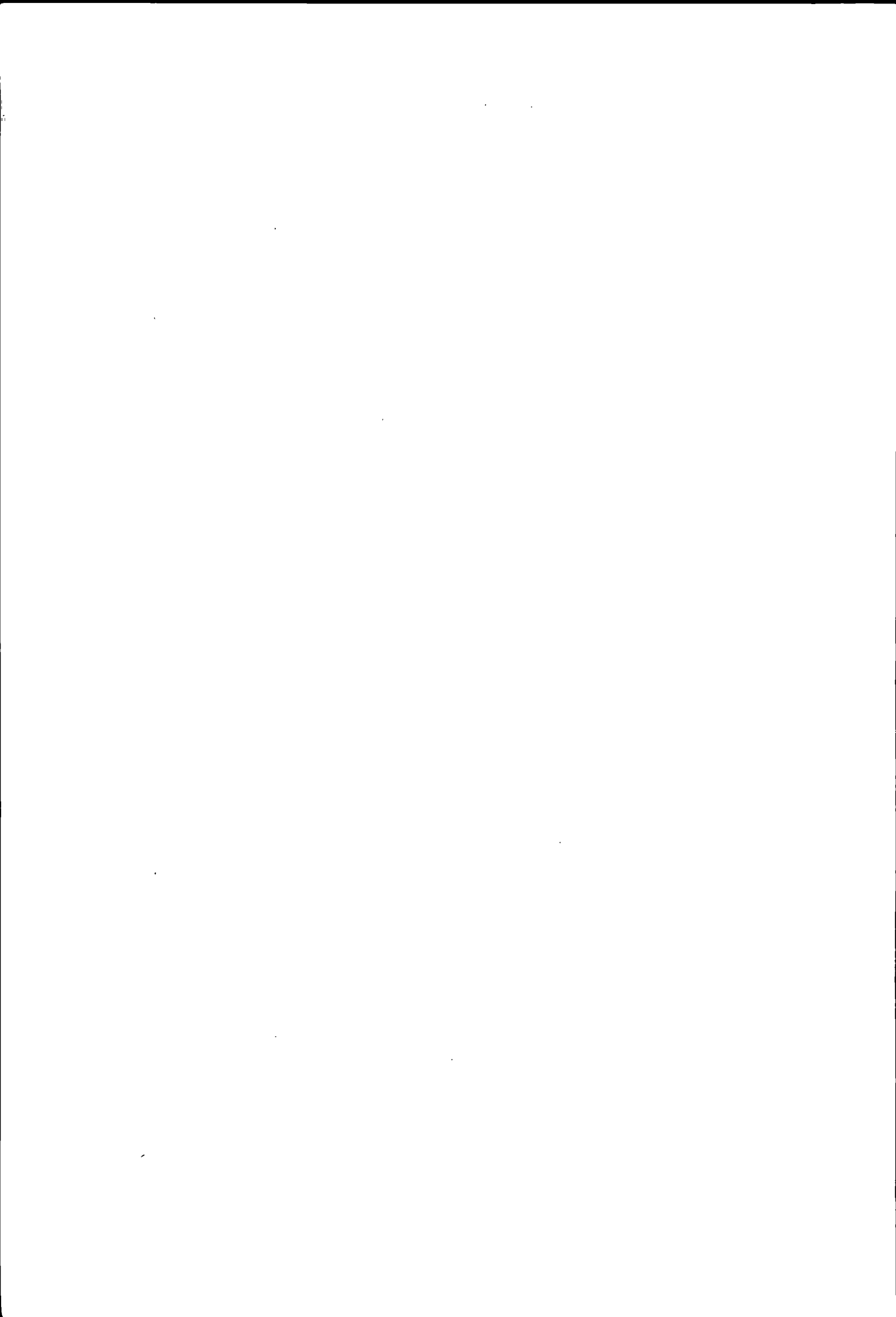

Vorbemerkung

Die nachfolgenden Tabellen zeigen die Belastungen durch Kantons-, Gemeinde- und Kirchensteuern in den Kantonshauptorten bzw. durch die direkte Bundessteuer für ausgewählte Steuersubjekte und -objekte. Für die Berechnung der Kirchensteuern sind die grössten Kirchgemeinden gemäss neuester Volkszählung massgebend. Somit werden beispielsweise in Zürich die Steuerfüsse der evangelischen und in Luzern der katholischen Kirche berücksichtigt.

Die Berechnungen basieren auf den folgenden Steuer-subjekten und -objekten:

- Unselbständig erwerbender Steuerpflichtiger mit einem Bruttoarbeitseinkommen, welches durch Lohnausweis belegt ist;
- Verheirateter Rentner, beide Ehegatten über 65 Jahre alt, mit einer ganzen Ehepaar-Altersrente der AHV und einer Pension aus der beruflichen Altersvorsorge;
- Unselbständig erwerbender Steuerpflichtiger bzw. verheirateter Rentner, beide Ehegatten über 65 Jahre alt, mit einem gemischten Einkommen (Bruttoarbeitseinkommen oder AHV- und Pensionseinkommen sowie 4% Vermögensertrag) und Reinvermögen;
- Erwerbsfähiger Steuerpflichtiger unter 65 Jahre alt mit einem Reinvermögen. Diese Uebersicht zeigt nur die Belastungen durch die Vermögenssteuer alleine.

Berücksichtigt werden sämtliche gesetzlichen Abzüge, die ohne Nachweis vorgenommen werden können. Ausgenommen davon sind die Versicherungsprämien, die trotz der Nachweispflicht vom Einkommen abgezogen werden (vgl. auch Erläuterungen zu den Tabellen).

Die in den einschlägigen kantonalen und kommunalen Steuergesetzen vorgesehenen Personal-, Haushaltungs- bzw. Kopfsteuern werden in die Belastungen einbezogen. Demgegenüber bleiben Gebühren und Taxen unberücksichtigt.

Zeichenerklärung zu den Tabellen:

- Ein Strich (-) an Stelle einer Zahl bedeutet Null (keine Belastung);
- 0,00 an Stelle einer andern Zahl bedeutet eine Grösse, die kleiner als die Hälfte der verwendeten Zählleinheit ist;
- Ein Stern (*) an Stelle einer Zahl bedeutet, dass die Zahlenangabe nicht erhoben worden ist.

Remarque préliminaire

Les tableaux suivants indiquent les charges dues aux impôts cantonaux, communaux et paroissiaux dans les chefs-lieux cantonaux ainsi que les charges afférentes à l'impôt fédéral direct pour de sujets et objets fiscaux prédéterminés. Pour le calcul des impôts paroissiaux ce sont les paroisses comptant le plus grand nombre de membres dans la commune, selon le dernier recensement de la population, qui ont été choisies. A Zurich p.ex. les taux annuels de la paroisse réformée ont été pris en considération, tandis que pour Lucerne on a retenu ceux de la paroisse catholique.

Les calculs sont fondés sur les sujets et objets fiscaux suivants:

- Contribuable exerçant une activité lucrative dépendante avec un revenu brut du travail établi par un certificat de salaire;
- Rentier marié, les deux époux étant âgés de plus de 65 ans, avec une rente de vieillesse entière pour couple et une pension de la prévoyance professionnelle vieillesse;
- Contribuable exerçant une activité lucrative dépendante ou rentier marié, les deux époux étant âgés de plus de 65 ans, avec un revenu mixte (revenu brut du travail ou revenu provenant d'une rente AVS et d'une pension ainsi qu'un rendement de la fortune de 4%) et une fortune nette;
- Contribuable capable de travailler, de moins de 65 ans, avec fortune nette. Cet aperçu indique que les charges dues à l'impôt sur la fortune.

Toutes les déductions légales pouvant être admises sans justification sont prises en considération. Font exception les primes d'assurances qui sont déductibles du revenu malgré l'obligation de justifier (voir aussi les explications concernant les tableaux).

Les taxes personnelles, de ménage ou par tête prévues par les lois fiscales cantonales ou communales sont prises en considération pour le calcul des charges. Il n'est pas tenu compte en revanche des autres taxes et émoluments.

Explication des signes des tableaux:

- Un trait (-) à la place d'un nombre signifie zéro (charge nulle);
- 0,00 à la place d'un autre nombre signifie une valeur inférieure à la moitié de l'unité numérique utilisée;
- Un astérisque (*) à la place d'un nombre signifie que la donnée numérique n'a pas été établie.

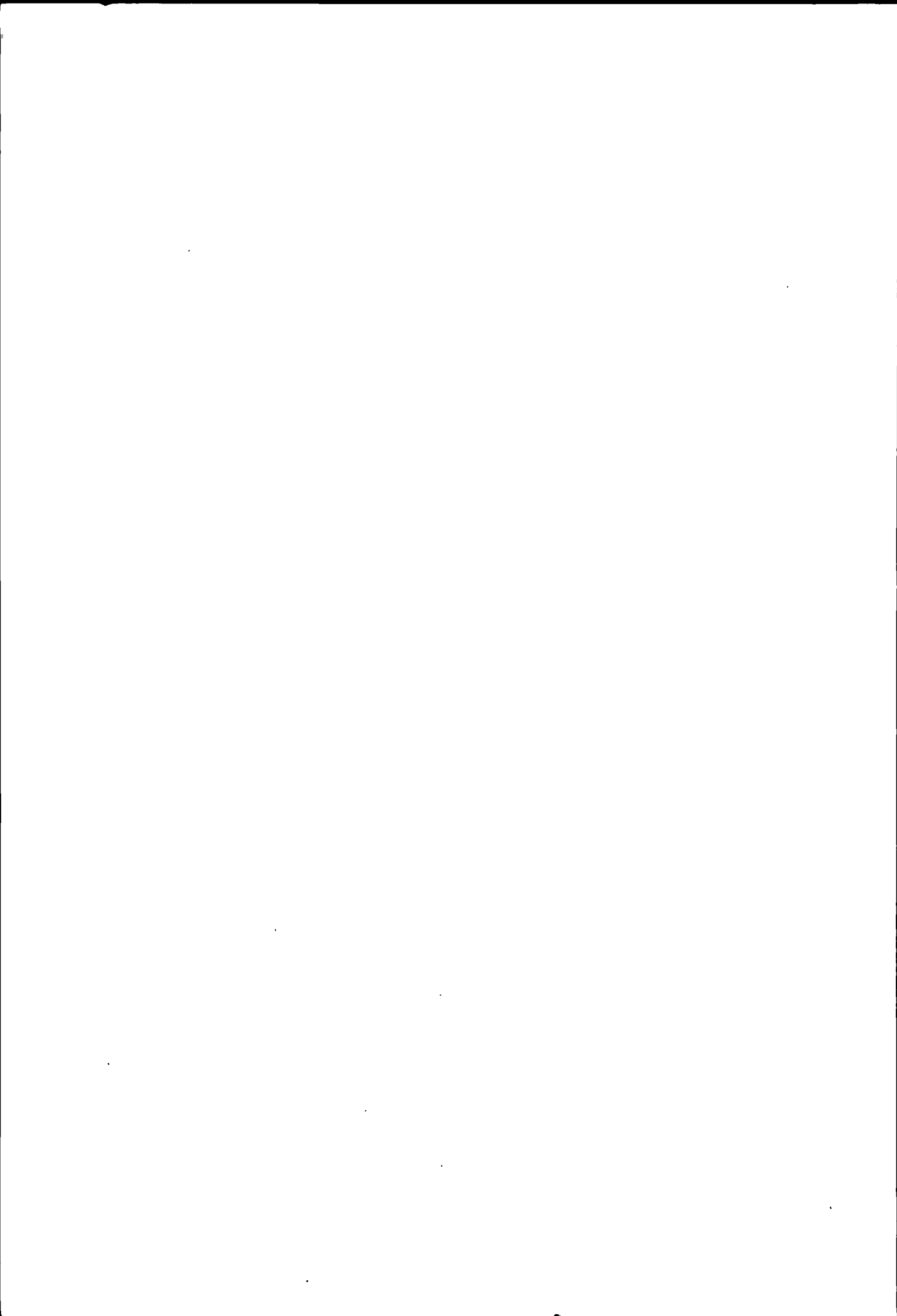

A) Steuerbelastung in den
KantonshauptortenA) Charge fiscale dans les chefs-lieux
des cantons

Erläuterungen zu den Seiten 12 und 13:

Explications concernant les pages 12 et 13:

Bruttoarbeitseinkommen

Revenu brut du travail

Annahmen:

Hypothèses:

Steuersubjekt: Lediger, unselbständig
Erwerbender, mit eigenem
Haushalt;

Sujet fiscal: personne célibataire exer-
çant une activité lucrative dépen-
dante, avec son propre ménage;

Steuerobjekt: Bruttoarbeitseinkommen gemäss
Lohnausweis;

Objet fiscal: revenu brut du travail selon cer-
tificat de salaire;

Berechnungsbeispiel (Gemeinde Zürich):

Exemple de calcul (commune de Zurich):

Bruttoarbeitseinkommen	50 000 Fr.	revenu brut du travail	
Abzüge		déductions	
5% AHV-, IV- und EO-Beiträge	2 500 Fr.	5% cotisations à l'AVS, AI, APG	
0,30% ALV-Beiträge, max. 209 Fr.	150 Fr.	0,30% cotisations à l'AC, max. 209 fr.	
4% Pensionskassenbeiträge, max. 8000 Fr.	1 700 Fr.	4% cotisations aux caisses de pension, max. 8000 fr.	
2,7% Kranken- und Unfallkassenbeiträge, min. 810 Fr., max. 2160 Fr.		2,7% cotisations aux caisses d'assurance maladie et accidents, min. 810 fr., max. 2160 fr.	
0,9% Übrige Versicherungsbeiträge, min. 270 Fr., max. 720 Fr.		0,9% autres cotisations d'assurances, min. 270 fr., max. 720 fr.	
Pauschalabzug für Berufsauslagen (ohne Nachweis)	1 400 Fr.	déduction forfaitaire pour frais profession- nels (sans justification)	
Persönlicher Abzug	3 500 Fr.	déduction personnelle	
Steuerbares Einkommen	40 750 Fr.	revenu imposable	
Einfache Steuer gemäss Tarif B	2393.-- Fr.	impôt simple selon le barème B	
Kantonssteuer 115%	2751.95 Fr.	impôt cantonal	115%
Gemeindesteuer 125%	2991.25 Fr.	impôt communal	125%
Personalsteuer	12.-- Fr.	impôt personnel	
Ev. Kirchensteuer 11%	263.25 Fr.	impôt paroissial (relig. protestante)	11%
Steuerbelastung insgesamt	6018.45 Fr.	charge fiscale totale	

Beginn der Steuerpflicht

Début de l'assujettissement

Die nachfolgende Uebersicht enthält die Brut-
toarbeitseinkommen, bei denen die Steuer vom
Einkommen für einen Ledigen mit eigenem Haus-
halt einsetzt.

L'aperçu ci-après indique les montants des revenus
bruts du travail à partir desquels débute la per-
ception de l'impôt sur le revenu d'une personne
célibataire ayant son propre ménage.

Unberücksichtigt sind die in einigen Kantonen
erhobenen Mindest- sowie Personalsteuern.

Les impôts minimums et personnels perçus dans quel-
ques cantons ne sont pas pris en considération.

Annahmen: wie oben

Hypothèses: comme ci-dessus

Zürich	6 703 Fr.	Fribourg	9 571 fr.	Aarau	3 506 Fr.
Bern	5 711 Fr.	Solothurn	9 779 Fr.	Frauenfeld	7 039 Fr.
Luzern	3 168 Fr.	Basel	7 497 Fr.	Bellinzona	10 015 fr.
Altdorf	3 696 Fr.	Liestal	12 144 Fr.	Lausanne	9 820 fr.
Schwyz	6 103 Fr.	Schaffhausen	5 111 Fr.	Sion	2 172 fr.
Sarnen	2 933 Fr.	Herisau	4 808 Fr.	Neuchâtel	3 617 fr.
Stans	3 051 Fr.	Appenzell	4 392 Fr.	Genève	4 941 fr.
Glarus	6 125 Fr.	St. Gallen	4 683 Fr.	Delémont	5 931 fr.
Zug	6 419 Fr.	Chur	6 924 Fr.	Direkte Bundessteuer	
				Impôt fédéral direct	15 082 fr.

Bruttoarbeitseinkommen: Belastung durch Kantons-, Gemeinde- und Kirchensteuern

LEDIGER

1.1 Kantonshauptorte Bund	Bruttoarbeitseinkommen in Franken										
	12 500	15 000	17 500	20 000	25 000	30 000	35 000	40 000	45 000	50 000	60 000
	Steuerbelastung in Franken										
Zürich	336	549	780	1 079	1 694	2 417	3 237	4 093	5 057	6 018	8 029
Bern	629	959	1 274	1 694	2 577	3 482	4 470	5 480	6 536	7 570	9 981
Luzern	583	897	1 232	1 627	2 408	3 296	4 196	5 162	6 148	7 141	9 288
Altdorf	586	835	1 096	1 394	2 017	2 713	3 423	4 204	5 000	5 793	7 570
Schwyz	328	501	740	1 017	1 639	2 350	3 109	3 902	4 733	5 639	7 471
Sarnen	508	706	946	1 207	1 835	2 564	3 367	4 224	5 100	5 957	7 690
Stans	396	564	774	982	1 477	2 029	2 646	3 306	4 028	4 751	6 348
Glarus	330	557	820	1 120	1 837	2 746	3 724	4 749	5 913	7 082	9 321
Zug	242	379	540	739	1 173	1 694	2 248	2 855	3 449	4 066	5 347
Freiburg	256	553	940	1 307	2 153	3 041	3 960	5 018	5 996	7 059	9 343
Solothurn	177	374	613	890	1 577	2 393	3 308	4 260	5 270	6 318	8 570
Basel	346	611	861	1 148	1 809	2 702	3 766	4 909	6 131	7 354	9 905
Liestal	408	595	817	1 075	1 679	2 388	3 183	4 090	5 020	5 922	7 940
Schaffhausen	447	710	1 009	1 340	2 073	2 871	3 735	4 656	5 673	6 747	9 006
Herisau	436	659	920	1 188	1 901	2 601	3 380	4 168	4 947	5 724	7 484
Appenzell	505	712	983	1 293	1 998	2 742	3 470	4 199	4 943	5 710	7 428
St. Gallen	369	576	843	1 188	1 932	2 787	3 690	4 614	5 538	6 606	8 886
Chur	202	400	559	746	1 215	1 806	2 471	3 271	4 080	4 893	6 723
Aarau	430	654	868	1 128	1 699	2 369	3 118	3 958	4 921	5 961	8 099
Frauenfeld	298	537	826	1 181	1 919	2 776	3 661	4 572	5 627	6 660	8 874
Bellinzona	271	522	780	1 073	1 945	2 957	3 973	5 099	6 282	7 470	9 864
Lausanne	225	576	1 088	1 661	2 504	3 365	4 292	5 239	6 271	7 324	9 601
Sitten	514	705	936	1 193	1 833	2 591	3 448	4 425	5 454	6 531	8 837
Neuenburg	467	762	1 088	1 447	2 255	3 144	4 058	5 046	6 022	7 031	9 271
Genf	278	499	809	1 318	2 653	3 792	4 895	5 986	7 130	8 292	10 639
Delsberg	662	1 029	1 365	1 845	2 784	3 795	4 894	5 994	7 119	8 218	10 968
Direkte Bundessteuer	-	-	39	56	93	151	265	396	538	728	1 345
	Steuerbelastung in Prozenten des Bruttoarbeitseinkommens										
Zürich	2,69	3,66	4,46	5,40	6,78	8,06	9,25	10,23	11,24	12,04	13,38
Bern	5,03	6,39	7,28	8,47	10,31	11,61	12,77	13,70	14,52	15,14	16,64
Luzern	4,66	5,98	7,04	8,14	9,63	10,99	11,99	12,91	13,66	14,28	15,48
Altdorf	4,69	5,57	6,26	6,97	8,07	9,04	9,78	10,51	11,11	11,59	12,62
Schwyz	2,62	3,34	4,23	5,09	6,56	7,83	8,88	9,76	10,52	11,28	12,45
Sarnen	4,06	4,71	5,41	6,04	7,34	8,55	9,62	10,56	11,33	11,91	12,82
Stans	3,17	3,76	4,42	4,91	5,91	6,76	7,56	8,27	8,95	9,50	10,58
Glarus	2,64	3,71	4,69	5,60	7,35	9,15	10,64	11,87	13,14	14,16	15,54
Zug	1,94	2,53	3,09	3,70	4,69	5,65	6,42	7,14	7,66	8,13	8,91
Freiburg	2,05	3,69	5,37	6,54	8,61	10,14	11,31	12,55	13,32	14,12	15,57
Solothurn	1,42	2,49	3,50	4,45	6,31	7,98	9,45	10,65	11,71	12,64	14,28
Basel	2,77	4,07	4,92	5,74	7,24	9,01	10,76	12,27	13,62	14,71	16,51
Liestal	3,26	3,97	4,67	5,38	6,72	7,96	9,09	10,23	11,16	11,84	13,23
Schaffhausen	3,58	4,73	5,77	6,70	8,29	9,57	10,67	11,64	12,61	13,49	15,01
Herisau	3,49	4,39	5,26	5,94	7,60	8,67	9,66	10,42	10,99	11,45	12,47
Appenzell	4,04	4,75	5,62	6,47	7,99	9,14	9,91	10,50	10,98	11,42	12,38
St. Gallen	2,95	3,84	4,82	5,94	7,73	9,29	10,54	11,54	12,31	13,21	14,81
Chur	1,62	2,67	3,19	3,73	4,86	6,02	7,06	8,18	9,07	9,79	11,21
Aarau	3,44	4,36	4,96	5,64	6,80	7,90	8,91	9,90	10,94	11,92	13,50
Frauenfeld	2,38	3,58	4,72	5,91	7,68	9,25	10,46	11,43	12,50	13,32	14,79
Bellinzona	2,17	3,48	4,46	5,37	7,78	9,86	11,35	12,75	13,96	14,94	16,44
Lausanne	1,80	3,84	6,22	8,31	10,02	11,22	12,26	13,10	13,94	14,65	16,00
Sitten	4,11	4,70	5,35	5,97	7,33	8,64	9,85	11,06	12,12	13,06	14,73
Neuenburg	3,74	5,08	6,22	7,24	9,02	10,48	11,59	12,62	13,38	14,06	15,45
Genf	2,22	3,33	4,62	6,59	10,61	12,64	13,99	14,97	15,84	16,58	17,73
Delsberg	5,30	6,86	7,80	9,23	11,14	12,65	13,98	14,99	15,82	16,44	18,28
Direkte Bundessteuer	-	-	0,22	0,28	0,37	0,50	0,76	0,99	1,20	1,46	2,24

Revenu brut du travail: charge due aux impôts cantonaux, communaux et paroissiaux

CÉLIBATAIRE

Revenu brut du travail en francs										Chefs-lieux des cantons Confédération	1.1
70 000	80 000	90 000	100 000	150 000	200 000	300 000	400 000	500 000	1 000 000		
Charge fiscale en francs											
10 152	12 512	14 896	17 469	31 211	46 334	77 333	108 331	139 330	294 322	Zurich	
12 564	15 176	17 788	20 400	34 016	48 164	77 744	108 421	139 099	292 486	Berne	
11 510	13 852	16 195	18 538	30 251	42 643	68 022	92 717	116 144	233 279	Lucerne	
9 328	11 293	13 269	15 308	26 511	38 386	61 191	81 949	102 706	206 494	Altdorf	
9 283	11 332	13 392	15 525	27 376	37 107	56 568	76 028	95 489	192 793	Schwyz	
9 404	11 137	12 870	14 603	23 267	31 931	49 259	66 587	83 915	170 555	Sarnen	
8 078	9 833	11 589	13 345	21 928	30 440	46 600	62 560	78 520	158 320	Stans	
11 766	14 468	16 916	19 480	32 420	45 830	72 002	96 512	121 022	243 572	Glaris	
6 659	8 036	9 439	10 946	18 852	25 550	39 534	53 518	67 502	137 422	Zoug	
11 685	14 050	16 600	19 309	34 147	46 967	71 591	96 215	120 839	243 959	Fribourg	
10 862	13 294	15 757	18 311	31 659	45 542	74 318	103 093	131 869	267 803	Soleure	
12 453	15 178	18 039	21 023	35 969	50 914	80 806	110 698	143 558	308 478	Bâle	
10 226	12 346	14 625	17 066	30 679	43 278	69 994	99 827	130 351	286 515	Liestal	
11 290	13 765	16 277	18 790	32 238	45 943	76 334	107 333	138 331	286 581	Schaffhouse	
9 408	11 470	13 125	14 881	23 901	33 886	55 001	73 645	92 289	185 508	Hérisau	
9 133	10 974	12 814	14 770	25 950	38 020	57 653	77 286	96 919	195 084	Appenzell	
11 142	13 422	15 720	18 285	31 110	44 417	70 679	94 904	119 129	240 254	Saint-Gall	
8 948	10 909	13 111	15 484	26 852	38 309	62 765	87 548	114 035	232 703	Coire	
10 396	12 719	15 085	17 518	30 086	43 011	70 368	98 070	125 772	264 282	Aarau	
11 235	13 621	16 008	18 534	31 212	44 277	71 124	97 971	124 818	259 053	Frauenfeld	
12 400	14 994	17 644	20 341	34 052	47 970	78 597	109 282	139 967	293 392	Bellinzona	
12 042	14 648	17 310	20 049	34 524	49 430	80 552	110 280	138 780	281 280	Lausanne	
11 361	14 184	17 190	20 390	34 082	46 936	72 778	97 330	121 883	244 647	Sion	
11 571	13 935	16 418	18 988	32 476	46 938	72 765	97 703	122 640	247 328	Neuchâtel	
13 072	15 726	18 529	21 412	36 911	52 232	83 521	115 530	148 059	319 245	Genève	
13 718	16 498	19 278	22 059	36 734	51 793	83 502	116 155	148 807	312 070	Delémont	
2 027	2 863	3 787	4 832	10 878	17 148	29 688	42 228	53 968	108 593	Impôt fédéral direct	
Charge fiscale en pour-cent du revenu brut du travail											1.2
14,50	15,64	16,55	17,47	20,81	23,17	25,78	27,08	27,87	29,43	Zurich	
17,95	18,97	19,76	20,40	22,68	24,08	25,91	27,11	27,82	29,25	Berne	
16,44	17,32	17,99	18,54	20,17	21,32	22,67	23,18	23,23	23,33	Lucerne	
13,33	14,12	14,74	15,31	17,67	19,19	20,40	20,49	20,54	20,65	Altdorf	
13,26	14,17	14,88	15,53	18,25	18,55	18,86	19,01	19,10	19,28	Schwyz	
13,43	13,92	14,30	14,60	15,51	15,97	16,42	16,65	16,78	17,06	Sarnen	
11,54	12,29	12,88	13,35	14,62	15,22	15,53	15,64	15,70	15,83	Stans	
16,81	18,09	18,80	19,48	21,61	22,92	24,00	24,13	24,20	24,36	Glaris	
9,51	10,05	10,49	10,95	12,57	12,78	13,18	13,38	13,50	13,74	Zoug	
16,69	17,56	18,44	19,31	22,76	23,48	23,86	24,05	24,17	24,40	Fribourg	
15,52	16,62	17,51	18,31	21,11	22,77	24,77	25,77	26,37	26,78	Soleure	
17,79	18,97	20,04	21,02	23,98	25,46	26,94	27,67	28,71	30,85	Bâle	
14,61	15,43	16,25	17,07	20,45	21,64	23,33	24,96	26,07	28,65	Liestal	
16,13	17,21	18,09	18,79	21,49	22,97	25,44	26,83	27,67	28,66	Schaffhouse	
13,44	14,34	14,58	14,88	15,93	16,94	18,33	18,41	18,46	18,55	Hérisau	
13,05	13,72	14,24	14,77	17,30	19,01	19,22	19,32	19,38	19,51	Appenzell	
15,92	16,78	17,47	18,29	20,74	22,21	23,56	23,73	23,83	24,03	Saint-Gall	
12,78	13,64	14,57	15,48	17,90	19,15	20,92	21,89	22,81	23,27	Coire	
14,85	15,90	16,76	17,52	20,06	21,51	23,46	24,52	25,15	26,43	Aarau	
16,05	17,03	17,79	18,53	20,81	22,14	23,71	24,49	24,96	25,91	Frauenfeld	
17,71	18,74	19,60	20,34	22,70	23,99	26,20	27,32	27,99	29,34	Bellinzona	
17,20	18,31	19,23	20,05	23,02	24,72	26,85	27,57	27,76	28,13	Lausanne	
16,23	17,73	19,10	20,39	22,72	23,47	24,26	24,33	24,38	24,46	Sion	
16,53	17,42	18,24	18,99	21,65	23,47	24,26	24,43	24,53	24,73	Neuchâtel	
18,67	19,66	20,59	21,41	24,61	26,12	27,84	28,88	29,61	31,92	Genève	
19,60	20,62	21,42	22,06	24,49	25,90	27,83	29,04	29,76	31,21	Delémont	
2,90	3,58	4,21	4,83	7,25	8,57	9,90	10,56	10,79	10,86	Impôt fédéral direct	

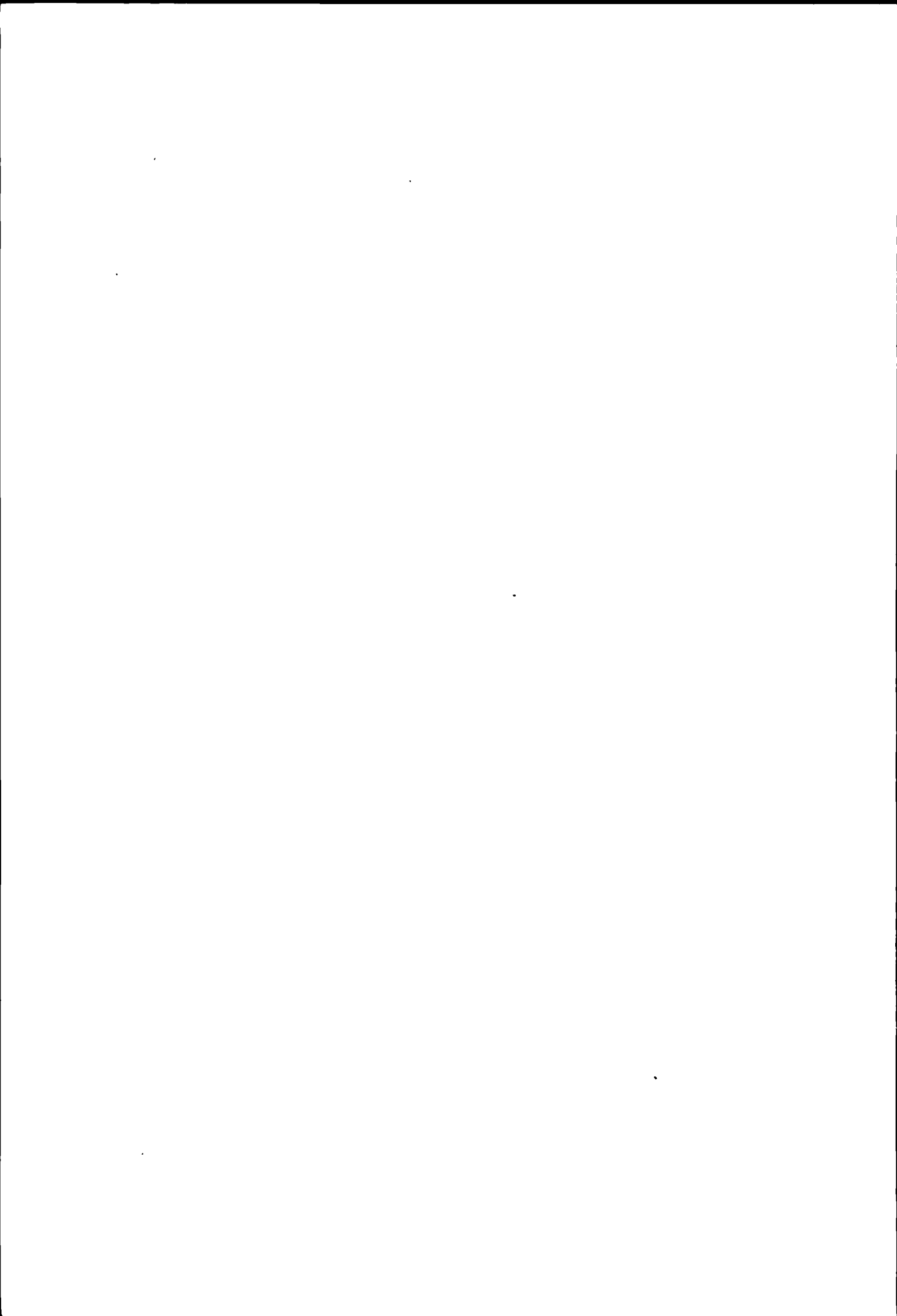

Erläuterungen zu den Seiten 16 und 17:

Explications concernant les pages 16 et 17:

Bruttoarbeitseinkommen**Revenu brut du travail****Annahmen:****Hypothèses:**

Steuersubjekt: Verheirateter, unselbständig Erwerbender, ohne Kinder;

Steuerobjekt: Bruttoarbeitseinkommen gemäss Lohnausweis;

Sujet fiscal: personne mariée exerçant une activité lucrative dépendante, sans enfants;

Objet fiscal: revenu brut du travail selon certificat de salaire;

Berechnungsbeispiel (Gemeinde Zürich):**Exemple de calcul (commune de Zurich):**

Bruttoarbeitseinkommen	50 000 Fr.	revenu brut du travail	
Abzüge		déductions	
5% AHV-, IV- und EO-Beiträge	2 500 Fr.	5% cotisations à l'AVS, AI, APG	
0,30% ALV-Beiträge, max. 209 Fr.	150 Fr.	0,30% cotisations à l'AC, max. 209 fr.	
4% Pensionskassenbeiträge, max. 8000 Fr.	} 3 400 Fr.	4% cotisations aux caisses de pension, max. 8000 fr.	
3,6% Kranken- und Unfallkassenbeiträge, min. 1080 Fr., max. 2880 Fr.		3,6% cotisations aux caisses d'assurance maladie et accidents, min. 1080 fr., max. 2880 fr.	
1,2% Übrige Versicherungsbeiträge, min. 360 Fr., max. 960 Fr.		1,2% autres cotisations d'assurances, min. 360 fr., max. 960 fr.	
Pauschalabzug für Berufsauslagen (ohne Nachweis)	1 400 Fr.	déduction forfaitaire pour frais professionnels (sans justification)	
Persönlicher Abzug	<u>7 000 Fr.</u>	déduction personnelle	
Steuerbares Einkommen	<u>35 550 Fr.</u>	revenu imposable	
Einfache Steuer gemäss Tarif A	<u>1715.-- Fr.</u>	impôt simple selon le barème A	
Kantonssteuer 115%	1972.25 Fr.	impôt cantonal	115%
Gemeindesteuer 125%	2143.75 Fr.	impôt communal	125%
Personalsteuer	12.-- Fr.	impôt personnel	
Ev. Kirchensteuer 11%	<u>188.65 Fr.</u>	impôt paroissial (relig. protestante)	11%
Steuerbelastung insgesamt	<u>4316.65 Fr.</u>	charge fiscale totale	

Beginn der Steuerpflicht**Début de l'assujettissement**

Die nachfolgende Uebersicht enthält die Bruttoarbeitseinkommen, bei denen die Steuer vom Einkommen für einen Verheirateten ohne Kinder einsetzt.

L'aperçu ci-après indique les montants des revenus bruts du travail à partir desquels débute la perception de l'impôt sur le revenu d'une personne mariée, sans enfants.

Unberücksichtigt sind die in einigen Kantonen erhobenen Mindest- sowie Personalsteuern.

Les impôts minimums et personnels perçus dans quelques cantons ne sont pas pris en considération.

Annahmen: wie oben

Hypothèses: comme ci-dessus

Zürich	10 959 Fr.	Fribourg	11 622 fr.	Aarau	10 298 Fr.
Bern	8 826 Fr.	Solothurn	10 176 Fr.	Frauenfeld	16 361 Fr.
Luzern	11 868 Fr.	Basel	9 715 Fr.	Bellinzona	15 899 fr.
Altdorf	6 336 Fr.	Liestal	13 833 Fr.	Lausanne	12 144 fr.
Schwyz	11 204 Fr.	Schaffhausen	9 381 Fr.	Sion	3 870 fr.
Sarnen	6 453 Fr.	Herisau	11 573 Fr.	Neuchâtel	6 549 fr.
Stans	5 514 Fr.	Appenzell	10 885 Fr.	Genève	7 101 fr.
Glarus	11 951 Fr.	St. Gallen	13 184 Fr.	Delémont	10 381 fr.
Zug	10 582 Fr.	Chur	9 082 Fr.	Direkte Bundessteuer	
				Impôt fédéral direct	20 221 fr.

Bruttoarbeitseinkommen: Belastung durch Kantons-, Gemeinde- und Kirchensteuern

VERHEIRATETER OHNE KINDER

2 1 Kantonshauptorte Bund	Bruttoarbeitseinkommen in Franken										
	12 500	15 000	17 500	20 000	25 000	30 000	35 000	40 000	45 000	50 000	60 000
	Steuerbelastung in Franken										
Zürich	82	198	363	537	971	1 480	2 035	2 698	3 491	4 317	5 941
Bern	258	471	772	1 102	1 831	2 596	3 302	4 171	5 227	6 261	8 350
Luzern	86	357	688	1 052	1 658	2 297	3 107	4 072	5 059	6 025	8 172
Altdorf	351	564	813	1 084	1 667	2 307	2 945	3 623	4 370	5 150	6 859
Schwyz	53	159	357	583	1 125	1 769	2 451	3 176	3 902	4 637	6 449
Sarnen	301	455	650	855	1 294	1 826	2 459	3 207	3 992	4 849	6 582
Stans	265	396	574	774	1 228	1 748	2 337	2 963	3 676	4 398	5 984
Glarus	56	256	510	707	1 164	1 758	2 443	3 139	4 063	5 268	7 477
Zug	69	139	252	393	758	1 196	1 670	2 145	2 697	3 251	4 378
Freiburg	103	293	606	1 017	1 831	2 671	3 540	4 522	5 537	6 542	8 725
Solothurn	145	294	470	680	1 138	1 685	2 302	3 022	3 813	4 624	6 450
Basel	216	444	662	920	1 535	2 300	3 166	4 146	5 264	6 443	8 899
Liestal	-	465	664	898	1 461	2 136	2 894	3 773	4 731	5 611	7 583
Schaffhausen	105	238	397	617	1 099	1 682	2 299	3 067	3 895	4 799	6 737
Herisau	82	296	557	819	1 453	1 976	2 524	3 183	3 949	4 746	6 488
Appenzell	81	210	381	619	1 164	1 828	2 556	3 284	4 028	4 757	6 361
St. Gallen	18	168	438	783	1 367	1 965	2 619	3 274	3 929	4 620	6 774
Chur	95	238	371	526	927	1 443	2 041	2 744	3 527	4 321	6 038
Aarau	143	343	566	812	1 356	1 898	2 522	3 181	3 939	4 707	6 605
Frauenfeld	-	-	135	424	1 086	1 791	2 520	3 272	4 092	4 970	6 753
Bellinzona	20	20	207	371	879	1 520	2 227	3 041	3 989	4 960	7 059
Lausanne	56	234	468	856	1 995	2 802	3 695	4 636	5 645	6 681	8 859
Sitten	405	569	770	1 015	1 589	2 290	3 051	3 932	4 910	5 947	8 208
Neuenburg	230	457	749	1 088	1 827	2 669	3 534	4 481	5 455	6 431	8 590
Genf	117	256	453	731	1 718	2 677	3 648	4 644	5 645	6 651	8 741
Delsberg	153	363	693	1 044	1 866	2 805	3 746	4 821	5 945	7 045	9 502
Direkte Bundessteuer	-	-	-	-	55	92	141	262	396	535	1 028
2 2	Steuerbelastung in Prozenten des Bruttoarbeitseinkommens										
Zürich	0,66	1,32	2,07	2,69	3,88	4,93	5,81	6,75	7,76	8,63	9,90
Bern	2,06	3,14	4,41	5,51	7,32	8,65	9,43	10,43	11,62	12,52	13,92
Luzern	0,69	2,38	3,93	5,26	6,63	7,66	8,88	10,18	11,24	12,05	13,62
Altdorf	2,81	3,76	4,65	5,42	6,67	7,69	8,41	9,06	9,71	10,30	11,43
Schwyz	0,42	1,06	2,04	2,92	4,50	5,90	7,00	7,94	8,67	9,27	10,75
Sarnen	2,41	3,03	3,71	4,28	5,18	6,09	7,03	8,02	8,87	9,70	10,97
Stans	2,12	2,64	3,28	3,87	4,91	5,83	6,68	7,41	8,17	8,80	9,97
Glarus	0,45	1,71	2,91	3,54	4,66	5,86	6,98	7,85	9,03	10,54	12,46
Zug	0,55	0,93	1,44	1,97	3,03	3,99	4,77	5,36	5,99	6,50	7,30
Freiburg	0,82	1,95	3,46	5,09	7,32	8,90	10,11	11,31	12,30	13,08	14,54
Solothurn	1,16	1,96	2,69	3,40	4,55	5,62	6,58	7,56	8,47	9,25	10,75
Basel	1,73	2,96	3,78	4,60	6,14	7,67	9,05	10,37	11,70	12,89	14,83
Liestal	-	3,10	3,79	4,49	5,84	7,12	8,27	9,43	10,51	11,22	12,64
Schaffhausen	0,84	1,59	2,27	3,09	4,40	5,61	6,57	7,67	8,66	9,60	11,23
Herisau	0,66	1,97	3,18	4,10	5,81	6,59	7,21	7,96	8,78	9,49	10,81
Appenzell	0,65	1,40	2,18	3,10	4,66	6,09	7,30	8,21	8,95	9,51	10,60
St. Gallen	0,14	1,12	2,50	3,92	5,47	6,55	7,48	8,19	8,73	9,24	11,29
Chur	0,76	1,59	2,12	2,63	3,71	4,81	5,83	6,86	7,84	8,64	10,06
Aarau	1,14	2,29	3,23	4,06	5,42	6,33	7,21	7,95	8,75	9,41	11,01
Frauenfeld	-	-	0,77	2,12	4,34	5,97	7,20	8,18	9,09	9,94	11,26
Bellinzona	0,16	0,13	1,18	1,86	3,52	5,07	6,36	7,60	8,86	9,92	11,77
Lausanne	0,45	1,56	2,67	4,28	7,98	9,34	10,56	11,59	12,54	13,36	14,77
Sitten	3,24	3,79	4,40	5,08	6,36	7,63	8,72	9,83	10,91	11,89	13,68
Neuenburg	1,84	3,05	4,28	5,44	7,31	8,90	10,10	11,20	12,12	12,86	14,32
Genf	0,94	1,71	2,59	3,66	6,87	8,92	10,42	11,61	12,54	13,30	14,57
Delsberg	1,22	2,42	3,96	5,22	7,46	9,35	10,70	12,05	13,21	14,09	15,84
Direkte Bundessteuer	-	-	-	-	0,22	0,31	0,40	0,66	0,88	1,07	1,71

Revenu brut du travail: charge due aux impôts cantonaux, communaux et paroissiaux

PERSONNE MARIÉE, SANS ENFANTS

Revenu brut du travail en francs										Chefs lieux des cantons Confédération	2.1
70 000	80 000	90 000	100 000	150 000	200 000	300 000	400 000	500 000	1 000 000		
Charge fiscale en francs											
7 828	9 819	11 965	14 168	26 713	41 324	72 323	103 321	134 320	289 312	Zurich	
10 928	13 540	16 152	18 764	32 243	46 392	75 933	106 581	137 258	290 645	Berne	
10 367	12 710	15 052	17 395	29 109	41 473	66 853	91 574	115 001	232 136	Lucerne	
8 617	10 503	12 479	14 455	25 561	37 436	60 361	81 118	101 876	205 663	Altdorf	
8 261	10 182	12 243	14 303	26 182	36 021	55 482	74 943	94 403	191 707	Schwyz	
8 296	10 029	11 762	13 495	22 159	30 823	48 151	65 479	82 807	169 447	Sarnen	
7 690	9 445	11 201	12 956	21 552	30 064	46 247	62 207	78 167	157 967	Stans	
9 893	12 566	15 052	17 602	30 543	43 925	70 144	94 654	119 164	241 714	Glarus	
5 606	6 909	8 248	9 618	17 080	25 108	39 092	53 076	67 060	136 980	Zoug	
11 005	13 218	15 714	18 369	33 199	46 164	70 788	95 412	120 036	243 156	Fribourg	
8 360	10 376	12 466	14 690	26 418	39 028	65 885	93 765	122 541	266 418	Soleure	
11 436	14 116	16 846	19 675	33 844	48 222	78 334	110 400	143 384	308 304	Bâle	
9 816	11 971	14 224	16 646	30 276	42 837	69 521	99 300	129 826	285 987	Liestal	
8 780	11 064	13 348	15 650	28 212	41 696	71 984	102 983	133 981	285 325	Schaffhouse	
8 393	10 437	12 145	13 829	22 908	32 882	53 981	72 625	91 268	184 487	Hérिसau	
8 061	9 831	11 671	13 550	24 426	36 697	56 433	76 066	95 699	193 865	Appenzell	
9 030	11 310	13 590	16 134	28 959	42 246	68 547	92 772	116 997	238 122	Saint-Gall	
8 140	10 167	12 310	14 604	26 109	37 398	61 937	86 670	113 001	231 867	Coire	
8 690	10 843	13 163	15 494	27 789	41 150	69 029	97 023	124 904	263 752	Aarau	
9 049	11 436	13 822	16 290	28 968	41 976	68 823	95 670	122 517	256 752	Frauenfeld	
9 478	11 969	14 634	17 278	31 171	45 595	75 919	106 264	136 949	290 374	Bellinzona	
11 202	13 757	16 386	19 076	33 501	48 406	79 528	110 100	138 600	281 100	Lausanne	
10 683	13 372	16 354	19 502	33 396	46 217	72 106	96 658	121 211	243 975	Sion	
10 825	13 190	15 636	18 203	31 643	46 031	72 004	96 941	121 879	246 566	Neuchâtel	
10 874	13 028	15 395	17 931	32 185	47 120	78 244	110 718	144 043	316 179	Genève	
12 251	15 032	17 812	20 592	35 145	50 207	81 853	114 505	147 158	310 420	Delémont	
1 649	2 441	3 277	4 304	10 244	16 514	29 054	41 594	53 416	108 041	Impôt fédéral direct	
Charge fiscale en pour-cent du revenu brut du travail											2.2
11,18	12,27	13,29	14,17	17,81	20,66	24,11	25,83	26,86	28,93	Zurich	
15,61	16,93	17,95	18,76	21,50	23,20	25,31	26,65	27,45	29,06	Berne	
14,81	15,89	16,72	17,40	19,41	20,74	22,28	22,89	23,00	23,21	Lucerne	
12,31	13,13	13,87	14,46	17,04	18,72	20,12	20,28	20,38	20,57	Altdorf	
11,80	12,73	13,60	14,30	17,45	18,01	18,49	18,74	18,88	19,17	Schwyz	
11,85	12,54	13,07	13,50	14,77	15,41	16,05	16,37	16,56	16,94	Sarnen	
10,99	11,81	12,45	12,96	14,37	15,03	15,42	15,55	15,63	15,80	Stans	
14,13	15,71	16,72	17,60	20,36	21,96	23,38	23,66	23,83	24,17	Glarus	
8,01	8,64	9,16	9,62	11,39	12,55	13,03	13,27	13,41	13,70	Zoug	
15,72	16,52	17,46	18,37	22,13	23,08	23,60	23,85	24,01	24,32	Fribourg	
11,94	12,97	13,85	14,69	17,61	19,51	21,96	23,44	24,51	26,64	Soleure	
16,34	17,65	18,72	19,68	22,56	24,11	26,11	27,60	28,68	30,83	Bâle	
14,02	14,96	15,80	16,65	20,18	21,42	23,17	24,83	25,97	28,60	Liestal	
12,54	13,83	14,83	15,65	18,81	20,85	23,99	25,75	26,80	28,53	Schaffhouse	
11,99	13,05	13,49	13,83	15,27	16,44	17,99	18,16	18,25	18,45	Hérísau	
11,52	12,29	12,97	13,55	16,28	18,35	18,81	19,02	19,14	19,39	Appenzell	
12,90	14,14	15,10	16,13	19,31	21,12	22,85	23,19	23,40	23,81	Saint-Gall	
11,63	12,71	13,68	14,60	17,41	18,70	20,65	21,67	22,60	23,19	Coire	
12,41	13,55	14,63	15,49	18,53	20,58	23,01	24,26	24,98	26,38	Aarau	
12,93	14,30	15,36	16,29	19,31	20,99	22,94	23,92	24,50	25,68	Frauenfeld	
13,54	14,96	16,26	17,28	20,78	22,80	25,31	26,57	27,39	29,04	Bellinzona	
16,00	17,20	18,21	19,08	22,33	24,20	26,51	27,53	27,72	28,11	Lausanne	
15,26	16,72	18,17	19,50	22,26	23,11	24,04	24,16	24,24	24,40	Sion	
15,46	16,49	17,37	18,20	21,10	23,02	24,00	24,24	24,38	24,66	Neuchâtel	
15,53	16,29	17,11	17,93	21,46	23,56	26,08	27,68	28,81	31,62	Genève	
17,50	18,79	19,79	20,59	23,43	25,10	27,28	28,63	29,43	31,04	Delémont	
2,36	3,05	3,64	4,30	6,83	8,26	9,68	10,40	10,68	10,80	Impôt fédéral direct	

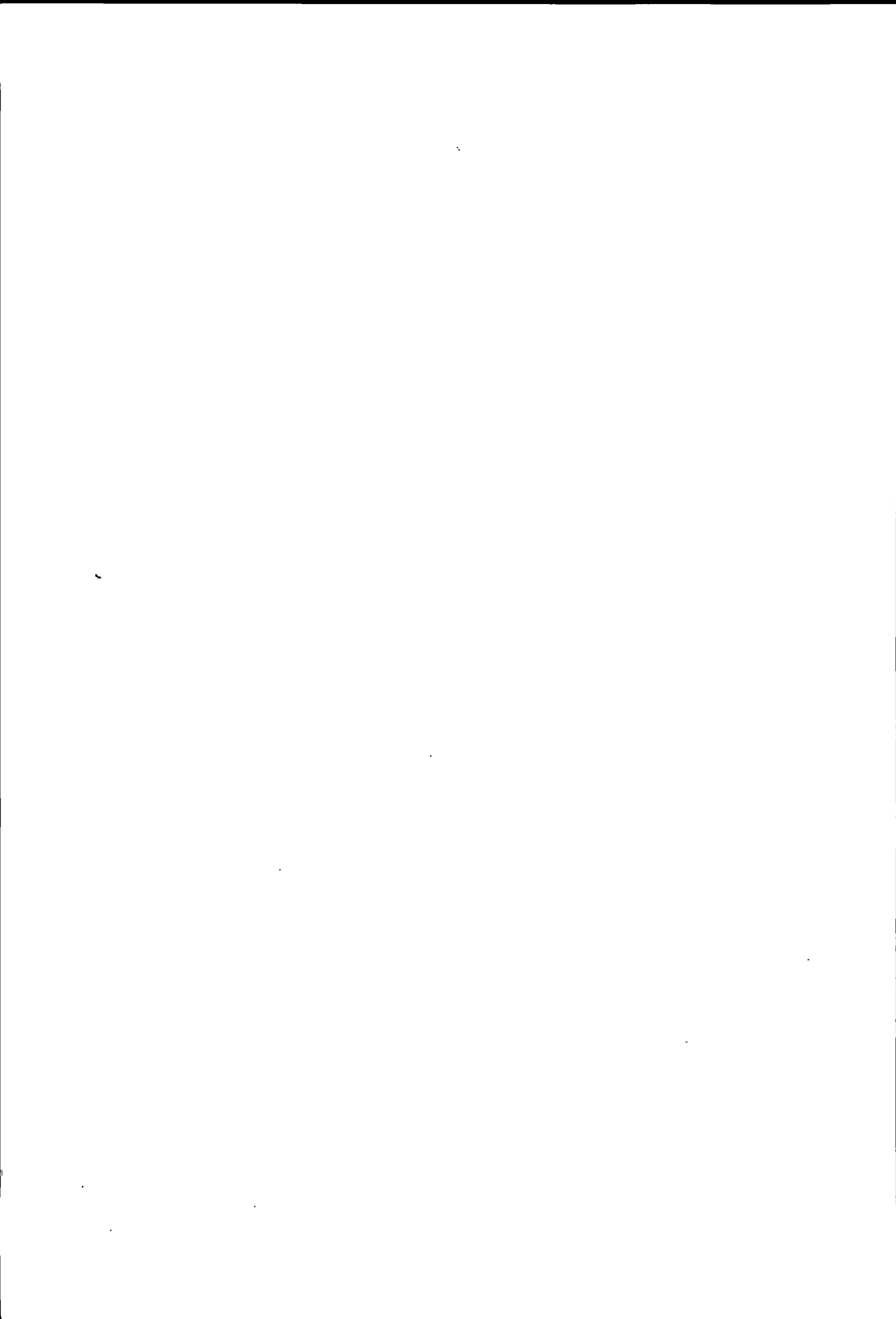

Erläuterungen zu den Seiten 20 und 21:

Explications concernant les pages 20 et 21:

Bruttoarbeitseinkommen**Revenu brut du travail**

Annahmen:

Hypothèses:

Steuersubjekt: Verheirateter, unselbstständig Erwerbender, mit 2 Kindern;

Sujet fiscal: personne mariée exerçant une activité lucrative dépendante, avec 2 enfants;

Steuerobjekt: Bruttoarbeitseinkommen gemäss Lohnausweis;

Objet fiscal: revenu brut du travail selon certificat de salaire;

Berechnungsbeispiel (Gemeinde Zürich):

Exemple de calcul (commune de Zurich):

Bruttoarbeitseinkommen

50 000 Fr. revenu brut du travail

Abzüge

déductions

5% AHV-, IV- und EO-Beiträge	2 500 Fr.
0,30% ALV-Beiträge, max. 209 Fr.	150 Fr.
4% Pensionskassenbeiträge, max. 8000 Fr.	} 4 400 Fr.
4,5% Kranken- und Unfallkassenbeiträge, min. 1350 Fr., max. 3600 Fr.	
1,5% übrige Versicherungsbeiträge, min. 450 Fr., max. 1200 Fr.	
Pauschalabzug für Berufsauslagen (ohne Nachweis)	
Persönlicher Abzug	7 000 Fr.
Kinderabzug	6 000 Fr.

5% cotisations à l'AVS, AI, APG	} 4 400 Fr.
0,30% cotisations à l'AC, max. 209 fr.	
4% cotisations aux caisses de pension, max. 8000 fr.	
4,5% cotisations aux caisses d'assurance maladie et accidents, min. 1350 fr., max. 3600 fr.	
1,5% autres cotisations d'assurances, min. 450 fr., max. 1200 fr.	
déduction forfaitaire pour frais professionnels (sans justification)	
déduction personnelle	
déduction pour enfants	

Steuerbares Einkommen

28 550 Fr. revenu imposable

Einfache Steuer gemäss Tarif A

1225.-- Fr. impôt simple selon le barème A

Kantonssteuer	115%
Gemeindesteuer	125%
Personalsteuer	
Ev. Kirchensteuer	11%

1408.75 Fr.	impôt cantonal	115%
1531.25 Fr.	impôt communal	125%
12.-- Fr.	impôt personnel	
134.75 Fr.	impôt paroissial (relig. protestante)	11%

Steuerbelastung insgesamt

3086.75 Fr. charge fiscale totale**Beginn der Steuerpflicht****Début de l'assujettissement**

Die nachfolgende Uebersicht enthält die Bruttoarbeitseinkommen, bei denen die Steuer vom Einkommen für einen Verheirateten mit 2 Kindern einsetzt.

L'aperçu ci-après indique les montants des revenus bruts du travail à partir desquels débute la perception de l'impôt sur le revenu d'une personne mariée, avec 2 enfants.

Unberücksichtigt sind die in einigen Kantonen erhobenen Mindest- sowie Personalsteuern.

Les impôts minimums et personnels perçus dans quelques cantons ne sont pas pris en considération.

Annahmen: wie oben

Hypothèses: comme ci-dessus

Zürich	17 971 Fr.	Fribourg	18 634 fr.	Aarau	15 546 Fr.
Bern	14 710 Fr.	Solothurn	13 947 Fr.	Frauenfeld	21 169 Fr.
Luzern	16 539 Fr.	Basel	16 051 Fr.	Bellinzona	23 506 Fr.
Altdorf	10 824 Fr.	Liestal	17 212 Fr.	Lausanne	18 302 fr.
Schwyz	16 979 Fr.	Schaffhausen	15 869 Fr.	Sion	8 324 fr.
Sarnen	10 677 Fr.	Herisau	15 737 Fr.	Neuchâtel	11 467 fr.
Stans	9 504 Fr.	Appenzell	15 059 Fr.	Genève	12 791 fr.
Glarus	16 758 Fr.	St. Gallen	17 861 Fr.	Delémont	16 207 fr.
Zug	19 515 Fr.	Chur	11 617 Fr.	Direkte Bundessteuer	
				Impôt fédéral direct	25 469 fr.

Bruttoarbeitseinkommen: Belastung durch Kantons-, Gemeinde- und Kirchensteuern

VERHEIRATETER MIT 2 KINDERN

3.1 Kantonshauptorte Bund	Bruttoarbeitseinkommen in Franken										
	12 500	15 000	17 500	20 000	25 000	30 000	35 000	40 000	45 000	50 000	60 000
	Steuerbelastung in Franken										
Zurich	12	12	12	107	394	790	1 217	1 744	2 366	3 087	4 650
Bern	-	28	224	499	1 145	1 910	2 616	3 381	4 355	5 388	7 478
Luzern	20	20	123	415	1 101	1 719	2 367	3 209	4 196	5 162	7 223
Altdorf	90	256	462	705	1 245	1 814	2 452	3 090	3 805	4 585	6 223
Schwyz	29	29	41	159	595	1 150	1 754	2 417	3 143	3 851	5 562
Sarnen	106	209	349	505	866	1 307	1 858	2 551	3 335	4 192	5 925
Stans	110	200	321	467	859	1 318	1 863	2 449	3 104	3 827	5 394
Glarus	-	-	71	276	716	1 187	1 771	2 457	3 171	4 088	6 378
Zug	40	40	40	49	196	489	850	1 273	1 748	2 220	3 315
Freiburg	67	67	67	134	691	1 472	2 266	3 081	4 006	5 018	7 009
Solothurn	9	70	218	377	788	1 271	1 817	2 493	3 232	4 032	5 777
Basel	-	-	112	304	778	1 360	2 082	2 916	3 884	4 951	7 346
Liestal	-	-	401	592	1 071	1 674	2 374	3 166	4 083	5 004	6 883
Schaffhausen	20	20	55	151	487	949	1 456	2 118	2 891	3 682	5 502
Herisau	12	12	157	389	978	1 596	2 127	2 753	3 458	4 227	5 910
Appenzell	14	14	125	303	753	1 344	1 998	2 726	3 470	4 199	5 710
St. Gallen	18	18	18	228	858	1 445	2 010	2 650	3 305	3 990	5 910
Chur	22	92	171	277	595	1 005	1 506	2 116	2 800	3 605	5 187
Aarau	49	49	129	323	775	1 329	1 842	2 447	3 123	3 861	5 557
Frauenfeld	-	-	-	-	436	1 118	1 777	2 504	3 272	4 073	5 848
Bellinzona	20	20	20	20	224	682	1 264	1 902	2 620	3 548	5 684
Lausanne	-	-	-	133	618	1 729	2 609	3 476	4 425	5 401	7 500
Sitten	190	291	440	610	1 072	1 659	2 357	3 125	4 016	5 042	7 191
Neuenburg	25	115	280	521	1 172	1 938	2 726	3 576	4 526	5 478	7 542
Genf	15	41	100	205	671	1 508	2 470	3 429	4 401	5 387	7 387
Delsberg	-	-	122	387	1 059	1 907	2 784	3 697	4 821	5 921	8 145
Direkte Bundessteuer	-	-	-	-	-	54	90	146	273	404	746
	Steuerbelastung in Prozenten des Bruttoarbeitseinkommens										
Zurich	0,10	0,08	0,07	0,54	1,58	2,63	3,48	4,36	5,26	6,17	7,75
Bern	-	0,19	1,28	2,50	4,58	6,37	7,47	8,45	9,68	10,78	12,46
Luzern	0,16	0,13	0,70	2,08	4,40	5,73	6,76	8,02	9,32	10,32	12,04
Altdorf	0,72	1,71	2,64	3,53	4,98	6,05	7,01	7,73	8,46	9,17	10,37
Schwyz	0,23	0,19	0,23	0,80	2,38	3,83	5,01	6,04	6,98	7,70	9,27
Sarnen	0,85	1,39	1,99	2,53	3,46	4,36	5,31	6,38	7,41	8,38	9,88
Stans	0,88	1,33	1,83	2,34	3,44	4,39	5,32	6,12	6,90	7,65	8,99
Glarus	-	-	0,41	1,38	2,86	3,96	5,06	6,14	7,05	8,18	10,63
Zug	0,32	0,27	0,23	0,25	0,78	1,63	2,43	3,18	3,88	4,44	5,53
Freiburg	0,54	0,45	0,38	0,67	2,76	4,91	6,47	7,70	8,90	10,04	11,68
Solothurn	0,07	0,47	1,25	1,89	3,15	4,24	5,19	6,23	7,18	8,06	9,63
Basel	-	-	0,64	1,52	3,11	4,53	5,95	7,29	8,63	9,90	12,24
Liestal	-	-	2,29	2,96	4,28	5,58	6,78	7,92	9,07	10,01	11,47
Schaffhausen	0,16	0,13	0,31	0,76	1,95	3,16	4,16	5,30	6,42	7,36	9,17
Herisau	0,10	0,08	0,90	1,95	3,91	5,32	6,08	6,88	7,68	8,45	9,85
Appenzell	0,11	0,09	0,71	1,52	3,01	4,48	5,71	6,82	7,71	8,40	9,52
St. Gallen	0,14	0,12	0,10	1,14	3,43	4,82	5,74	6,63	7,34	7,98	9,85
Chur	0,18	0,61	0,98	1,39	2,38	3,35	4,30	5,29	6,22	7,21	8,65
Aarau	0,39	0,33	0,74	1,62	3,10	4,43	5,26	6,12	6,94	7,72	9,26
Frauenfeld	-	-	-	-	1,74	3,73	5,08	6,26	7,27	8,15	9,75
Bellinzona	0,16	0,13	0,11	0,10	0,90	2,27	3,61	4,76	5,82	7,10	9,47
Lausanne	-	-	-	0,67	2,47	5,76	7,45	8,69	9,83	10,80	12,50
Sitten	1,52	1,94	2,51	3,05	4,29	5,53	6,73	7,81	8,92	10,08	11,99
Neuenburg	0,20	0,77	1,60	2,61	4,69	6,46	7,79	8,94	10,06	10,96	12,57
Genf	0,12	0,27	0,57	1,03	2,68	5,03	7,06	8,57	9,78	10,77	12,31
Delsberg	-	-	0,70	1,94	4,24	6,36	7,95	9,24	10,71	11,84	13,58
Direkte Bundessteuer	-	-	-	-	-	0,18	0,26	0,37	0,61	0,81	1,24

Revenu brut du travail: charge due aux impôts cantonaux, communaux et paroissiaux

PERSONNE MARIÉE, AVEC 2 ENFANTS

Revenu brut du travail en francs										Chefs-lieux des cantons Confédération	3.1
70 000	80 000	90 000	100 000	150 000	200 000	300 000	400 000	500 000	1 000 000		
Charge fiscale en francs											
6 423	8 330	10 383	12 529	24 781	39 040	70 038	101 037	132 035	287 028	Zurich	
9 837	12 449	15 061	17 674	31 062	45 210	74 751	105 353	136 031	289 418	Berne	
9 348	11 674	14 017	16 359	28 073	40 351	65 731	90 539	113 966	231 101	Lucerne	
7 981	9 795	11 771	13 747	24 711	36 586	59 618	80 375	101 133	204 920	Altdorf	
7 375	9 206	11 245	13 306	24 963	35 079	54 540	74 000	93 461	190 765	Schwyz	
7 640	9 372	11 105	12 838	21 502	30 166	47 494	64 822	82 150	168 790	Sarnen	
7 061	8 817	10 573	12 328	20 943	29 455	45 676	61 636	77 596	157 396	Stans	
8 682	11 242	13 860	16 353	29 242	42 666	68 958	93 468	117 978	240 528	Glaris	
4 488	5 744	7 056	8 395	15 664	23 813	37 900	51 884	65 868	135 788	Zoug	
9 180	11 406	13 780	16 312	31 088	44 349	68 973	93 597	118 221	241 341	Fribourg	
7 663	9 642	11 696	13 875	25 523	38 089	64 884	92 720	121 496	265 372	Soleure	
9 811	12 423	15 103	17 888	32 054	46 399	76 381	108 317	141 301	306 221	Bâle	
9 035	11 254	13 452	15 811	29 469	41 953	68 572	98 242	128 772	284 938	Liestal	
7 505	9 658	11 943	14 227	26 666	40 009	70 157	101 155	132 154	283 610	Schaffhouse	
7 758	9 799	11 598	13 269	22 282	32 191	53 392	72 036	90 680	183 898	Hérisau	
7 410	9 133	10 974	12 814	23 496	35 767	55 689	75 322	94 955	193 121	Appenzell	
8 166	10 446	12 726	15 162	27 987	41 220	67 629	91 854	116 079	237 204	Saint-Gall	
7 115	9 255	11 321	13 539	25 115	36 406	60 846	85 497	111 750	230 805	Coire	
7 528	9 637	11 892	14 213	26 319	39 699	67 569	95 548	123 434	262 301	Aarau	
7 844	10 230	12 617	15 009	27 687	40 619	67 466	94 313	121 160	255 395	Frauenfeld	
7 983	10 474	13 031	15 675	29 395	43 776	74 100	104 424	135 108	288 533	Bellinzona	
9 734	12 184	14 748	17 410	31 666	46 572	77 694	108 420	136 920	279 420	Lausanne	
9 541	12 110	15 031	18 079	32 293	45 058	71 020	95 573	120 126	242 889	Sion	
9 736	12 007	14 449	16 959	30 292	44 594	70 796	95 734	120 671	245 359	Neuchâtel	
9 471	11 582	13 876	16 330	29 987	44 558	75 561	107 915	141 180	313 256	Genève	
10 846	13 626	16 406	19 187	33 622	48 682	80 272	112 924	145 576	308 839	Delémont	
1 358	2 054	2 890	3 820	9 663	15 933	28 473	41 013	52 910	107 535	Impôt fédéral direct	
Charge fiscale en pour-cent du revenu brut du travail											3.2
9,18	10,41	11,54	12,53	16,52	19,52	23,35	25,26	26,41	28,70	Zurich	
14,05	15,56	16,73	17,67	20,71	22,61	24,92	26,34	27,21	28,94	Berne	
13,35	14,59	15,57	16,36	18,72	20,18	21,91	22,63	22,79	23,11	Lucerne	
11,40	12,24	13,08	13,75	16,47	18,29	19,87	20,09	20,23	20,49	Altdorf	
10,54	11,51	12,49	13,31	16,64	17,54	18,18	18,50	18,69	19,08	Schwyz	
10,91	11,72	12,34	12,84	14,33	15,08	15,83	16,21	16,43	16,88	Sarnen	
10,09	11,02	11,75	12,33	13,96	14,73	15,23	15,41	15,52	15,74	Stans	
12,40	14,05	15,40	16,35	19,49	21,33	22,99	23,37	23,60	24,05	Glaris	
6,41	7,18	7,84	8,40	10,44	11,91	12,63	12,97	13,17	13,58	Zoug	
13,11	14,26	15,31	16,31	20,73	22,17	22,99	23,40	23,64	24,13	Fribourg	
10,95	12,05	13,00	13,88	17,02	19,04	21,63	23,18	24,30	26,54	Soleure	
14,02	15,53	16,78	17,89	21,37	23,20	25,46	27,08	28,26	30,62	Bâle	
12,91	14,07	14,95	15,81	19,65	20,98	22,86	24,56	25,75	28,49	Liestal	
10,72	12,07	13,27	14,23	17,78	20,00	23,39	25,29	26,43	28,36	Schaffhouse	
11,08	12,25	12,89	13,27	14,85	16,10	17,80	18,01	18,14	18,39	Hérisau	
10,59	11,42	12,19	12,81	15,66	17,88	18,56	18,83	18,99	19,31	Appenzell	
11,67	13,06	14,14	15,16	18,66	20,61	22,54	22,96	23,22	23,72	Saint-Gall	
10,16	11,57	12,58	13,54	16,74	18,20	20,28	21,37	22,35	23,08	Coire	
10,75	12,05	13,21	14,21	17,55	19,85	22,52	23,89	24,69	26,23	Aarau	
11,21	12,79	14,02	15,01	18,46	20,31	22,49	23,58	24,23	25,54	Frauenfeld	
11,40	13,09	14,48	15,68	19,60	21,89	24,70	26,11	27,02	28,85	Bellinzona	
13,91	15,23	16,39	17,41	21,11	23,29	25,90	27,11	27,38	27,94	Lausanne	
13,63	15,14	16,70	18,08	21,53	22,53	23,67	23,89	24,03	24,29	Sion	
13,91	15,01	16,05	16,96	20,19	22,30	23,60	23,93	24,13	24,54	Neuchâtel	
13,53	14,48	15,42	16,33	19,99	22,28	25,19	26,98	28,24	31,33	Genève	
15,49	17,03	18,23	19,19	22,41	24,34	26,76	28,23	29,12	30,88	Delémont	
1,94	2,57	3,21	3,82	6,44	7,97	9,49	10,25	10,58	10,75	Impôt fédéral direct	

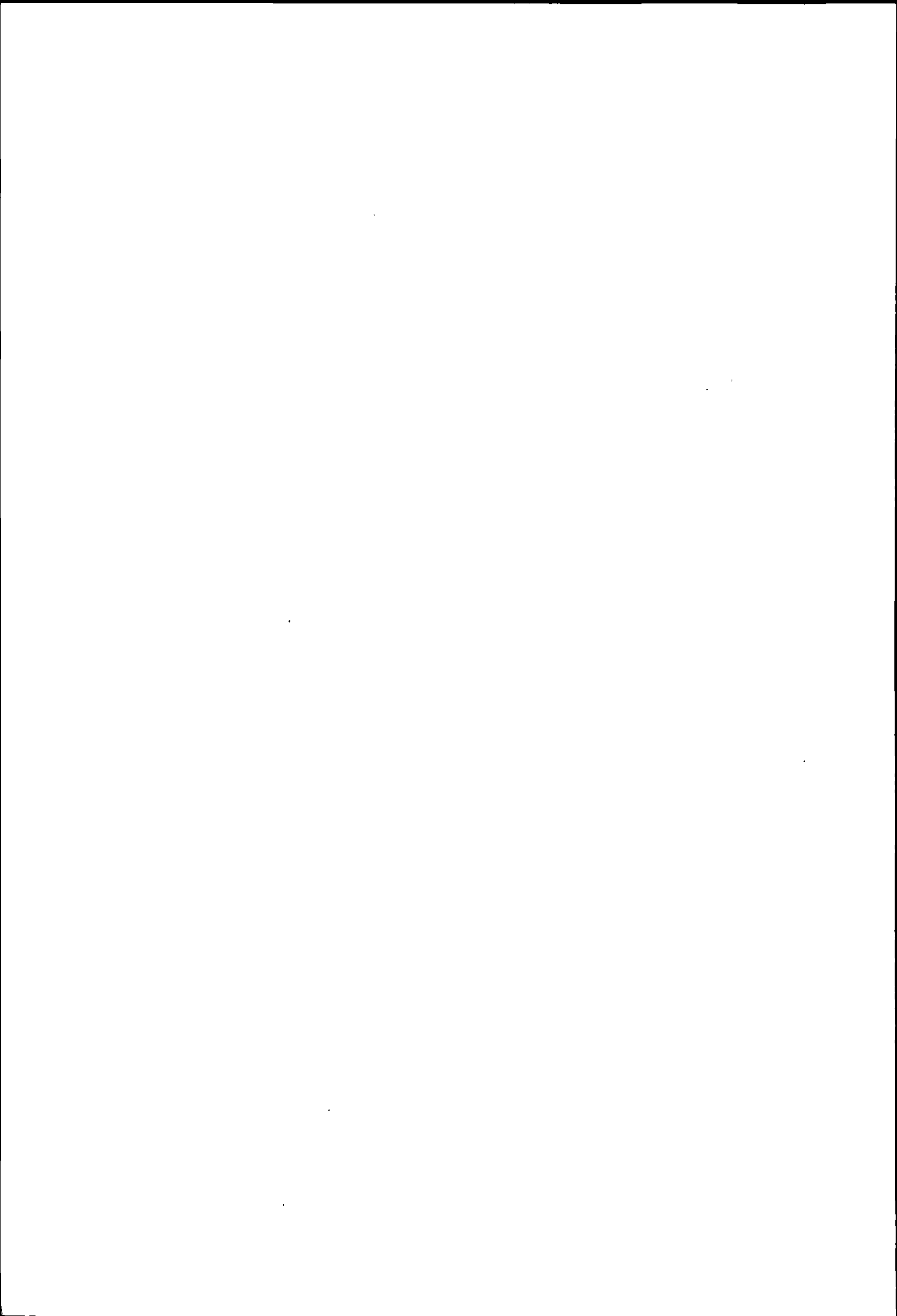

Erläuterungen zu den Seiten 24 bis 27:

Explications concernant les pages 24 à 27:

Alleinverdiener / Doppelverdiener
Konkubinat / DoppelverdienerEpoux dont un seul exerce une activité lucrative /
époux exerçant tous deux une activité lucrative
Concubinage / époux exerçant tous deux une activité
lucrative

Annahmen:

Hypothèses:

Steuersubjekte:

Sujets fiscaux:

1. Alleinverdiener: Verheirateter ohne Kinder, nur ein Ehegatte mit unselbständiger Erwerbstätigkeit;
2. Doppelverdiener: Verheirateter ohne Kinder, beide Ehegatten mit unselbständiger Erwerbstätigkeit;
3. Konkubinat: 2 Ledige in einem gemeinsamen Haushalt, beide mit unselbständiger Erwerbstätigkeit.

1. Epoux dont un seul exerce une activité lucrative dépendante, sans enfants;
2. Epoux exerçant tous deux une activité lucrative dépendante, sans enfants;
3. Concubinage: 2 personnes célibataires vivant en ménage commun, exerçant toutes deux une activité lucrative dépendante.

Steuerobjekte:

Objets fiscaux:

Bruttoarbeitseinkommen gemäss Lohnausweis;

Revenu brut du travail selon certificat de salaire;

Anteile am gesamten Bruttoarbeitseinkommen:

Parts à l'ensemble du revenu brut du travail:

1. Ledige 50 : 50
2. Doppelverdiener 50 : 50

1. Personnes célibataires 50 : 50
2. Epoux exerçant tous deux une activité lucrative 50 : 50

Berechnungsbeispiel für den Doppelverdiener¹⁾
(Gemeinde Zürich):Exemple de calcul pour des époux exerçant tous deux
une activité lucrative¹⁾ (commune de Zurich):

Bruttoarbeitseinkommen des Ehemannes	25 000 Fr.
Bruttoarbeitseinkommen der Ehefrau	25 000 Fr.
Bruttoarbeitseinkommen insgesamt	50 000 Fr.

revenu brut du travail de l'époux	
revenu brut du travail de l'épouse	
ensemble du revenu brut du travail	

Abzüge

déductions

5% AHV-, IV- und EO-Beiträge	
Ehemann	1 250 Fr.
Ehefrau	1 250 Fr.
0,30% ALV-Beiträge, max. 209 Fr.	
Ehemann	75 Fr.
Ehefrau	75 Fr.
Pauschalabzug für Berufsauslagen	
Ehemann	1 400 Fr.
Ehefrau	1 400 Fr.
Zweitverdienerabzug	3 500 Fr.

5% cotisations à l'AVS, AI, APG	
époux	
épouse	
0,30% cotisations à l'AC, max. 209 fr.	
époux	
épouse	
déduction forfaitaire pour frais professionnels	
époux	
épouse	
déduction pour la deuxième personne exerçant une activité lucrative	

4% Pensionskassenbeiträge, Ehemann max. 8000 Fr., Ehefrau max. 8000 Fr.	}	3 400 Fr.
3,6% Kranken- und Unfallkassenbeiträge, min. 1080 Fr., max. 2880 Fr.		
1,2% übrige Versicherungsbeiträge, min. 360 Fr., max. 960 Fr.	}	7 000 Fr.
Persönlicher Abzug		

4% cotisations aux caisses de pension, époux max. 8000 fr., épouse max. 8000 fr.	}	3 400 fr.
3,6% cotisations aux caisses d'assurance maladie et accidents, min. 1080 fr., max. 2880 fr.		
1,2% autres cotisations d'assurances, min. 360 fr., max. 960 fr.	}	7 000 fr.
déduction personnelle		

Steuerbares Einkommen 30 650 Fr.

revenu imposable

Einfache Steuer gemäss Tarif A 1372.-- Fr.

impôt simple selon le barème A

Kantonssteuer 115%	1577.80 Fr.
Gemeindesteuer 125%	1715.-- Fr.
Personalsteuer	12.-- Fr.
Ev. Kirchensteuer 11%	150.90 Fr.

impôt cantonal	115%
impôt communal	125%
impôt personnel	
impôt paroissial (relig. protestante)	11%

Steuerbelastung insgesamt 3455.70 Fr.

charge fiscale totale

1) Berechnungsbeispiele für den Ledigen bzw. verheirateten Alleinverdiener ohne Kinder vgl. Seiten 11 und 15.

1) Exemples de calcul pour une personne célibataire, resp. pour des époux dont un seul exerce une activité lucrative, sans enfants, voir pages 11 et 15.

Bruttoarbeitseinkommen: Belastung durch Kantons-, Gemeinde- und Kirchensteuern

ALLEINVERDIENER / DOPPELVERDIENER

4 1 Kantonshauptorte Bund	Bruttoarbeitseinkommen in Franken							
	30 000		40 000		50 000		60 000	
	Allein- verdiener	Doppel- verdiener	Allein- verdiener	Doppel- verdiener	Allein- verdiener	Doppel- verdiener	Allein- verdiener	Doppel- verdiener
	Steuerbelastung in Franken							
Zürich	1 480	931	2 698	1 960	4 317	3 456	5 941	5 125
Bern	2 596	1 871	4 171	3 302	6 261	5 273	8 350	7 363
Luzern	2 297	1 812	4 072	3 456	6 025	5 408	8 172	7 494
Altdorf	2 307	2 104	3 623	3 390	5 150	4 901	6 859	6 579
Schwyz	1 769	1 005	3 176	2 164	4 637	3 615	6 449	5 292
Sarnen	1 826	1 683	3 207	2 934	4 849	4 375	6 582	5 925
Stans	1 748	1 352	2 963	2 570	4 398	4 028	5 984	5 567
Glarus	1 758	1 198	3 139	2 485	5 268	4 138	7 477	6 425
Zug	1 196	767	2 145	1 659	3 251	2 684	4 378	3 792
Freiburg	2 671	1 494	4 522	3 015	6 542	5 024	8 725	7 312
Solothurn	1 685	1 226	3 022	2 616	4 624	4 273	6 450	6 177
Basel	2 300	1 336	4 146	2 962	6 443	5 063	8 899	7 580
Liestal	2 136	1 029	3 773	2 419	5 611	4 187	7 583	6 289
Schaffhausen	1 682	1 162	3 067	2 399	4 799	3 936	6 737	5 662
Herisau	1 976	1 686	3 183	2 753	4 746	4 227	6 488	5 910
Appenzell	1 828	1 502	3 284	2 819	4 757	4 183	6 361	5 638
St. Gallen	1 965	1 419	3 274	2 543	4 620	3 776	6 774	5 454
Chur	1 443	1 011	2 744	2 126	4 321	3 658	6 038	5 252
Aarau	1 898	1 356	3 181	2 522	4 707	3 939	6 605	5 664
Frauenfeld	1 791	1 086	3 272	2 552	4 970	4 129	6 753	5 904
Bellinzona	1 520	879	3 041	2 193	4 960	3 945	7 059	5 973
Lausanne	2 802	2 142	4 636	3 894	6 681	5 905	8 859	8 082
Sitten	2 290	1 687	3 932	3 162	5 947	5 086	8 208	7 241
Neuenburg	2 669	1 976	4 481	3 660	6 431	5 591	8 590	7 689
Genf	2 677	1 724	4 644	3 490	6 651	5 479	8 741	7 882
Delsberg	2 805	1 970	4 821	3 843	7 045	6 068	9 502	8 292
Durchschnitt 1)	2 097	1 409	3 648	2 791	5 509	4 550	7 496	6 553
Direkte Bundessteuer	92	46	262	120	535	366	1 028	669
4 2	Indizierte Belastungen (Alleinverdiener = 100)							
Zürich	100	62,9	100	72,6	100	80,1	100	86,3
Bern	100	72,1	100	79,2	100	84,2	100	88,2
Luzern	100	78,9	100	84,9	100	89,8	100	91,7
Altdorf	100	91,2	100	93,6	100	95,2	100	95,9
Schwyz	100	56,8	100	68,1	100	78,0	100	82,1
Sarnen	100	92,2	100	91,5	100	90,2	100	90,0
Stans	100	77,3	100	86,7	100	91,6	100	93,0
Glarus	100	68,1	100	79,2	100	78,5	100	85,9
Zug	100	64,1	100	77,3	100	82,6	100	86,6
Freiburg	100	55,9	100	66,7	100	76,8	100	83,8
Solothurn	100	72,8	100	86,6	100	92,4	100	95,8
Basel	100	58,1	100	71,4	100	78,6	100	85,2
Liestal	100	48,2	100	64,1	100	74,6	100	82,9
Schaffhausen	100	69,1	100	78,2	100	82,0	100	84,0
Herisau	100	85,3	100	86,5	100	89,1	100	91,1
Appenzell	100	82,2	100	85,8	100	87,9	100	88,6
St. Gallen	100	72,2	100	77,7	100	81,7	100	80,5
Chur	100	70,1	100	77,5	100	84,7	100	87,0
Aarau	100	71,4	100	79,3	100	83,7	100	85,8
Frauenfeld	100	60,6	100	78,0	100	83,1	100	87,4
Bellinzona	100	57,8	100	72,1	100	79,5	100	84,6
Lausanne	100	76,4	100	84,0	100	88,4	100	91,2
Sitten	100	73,7	100	80,4	100	85,5	100	88,2
Neuenburg	100	74,0	100	81,7	100	86,9	100	89,5
Genf	100	64,4	100	75,2	100	82,4	100	90,2
Delsberg	100	70,2	100	79,7	100	86,1	100	87,3
Durchschnitt 1)	100	67,2	100	76,5	100	82,6	100	87,4
Direkte Bundessteuer	100	50,0	100	45,8	100	68,4	100	65,1

1) Gewogenes Mittel der Belastungen in den Kantonshauptorten

Revenu brut du travail: charge due aux impôts cantonaux, communaux et paroissiaux

EPOUX DONT UN SEUL EXERCE UNE ACTIVITÉ LUCRATIVE / EPOUX EXERÇANT TOUS DEUX UNE ACTIVITÉ LUCRATIVE

Revenu brut du travail en francs						Chefs-lieux des cantons Confédération	4.1
80 000		100 000		200 000			
Epoux dont un seul exerce une activité lucrative	Epoux exerçant tous deux une activité lucrative	Epoux dont un seul exerce une activité lucrative	Epoux exerçant tous deux une activité lucrative	Epoux dont un seul exerce une activité lucrative	Epoux exerçant tous deux une activité lucrative		
Charge fiscale en francs						Zurich Berne Lucerne Aldorf Schwyz Sarnen Stans Glaris Zoug Fribourg Soleure Bâle Liestal Schaffhouse Hérisau Appenzell Saint-Gall Coire Aarau Frauenfeld Bellinzona Lausanne Sion Neuchâtel Genève Delémont	
9 819	8 872	14 168	13 139	41 324	39 464		
13 540	12 306	18 764	17 530	46 392	44 993		
12 710	11 970	17 395	16 655	41 473	40 619		
10 503	10 191	14 455	14 143	37 436	37 011		
10 182	8 936	14 303	13 002	36 021	34 751		
10 029	9 245	13 495	12 710	30 823	30 002		
9 445	8 835	12 956	12 162	30 064	29 222		
12 566	11 299	17 602	16 407	43 925	42 666		
6 909	6 261	9 618	8 940	25 108	24 431		
13 218	12 021	18 369	16 978	46 164	45 749		
10 376	10 065	14 690	14 335	39 028	38 593		
14 116	12 886	19 675	18 509	48 222	47 409		
11 971	10 607	16 646	15 272	42 837	41 798		
11 064	9 608	15 650	14 176	41 696	39 889		
10 437	9 799	13 829	13 269	32 882	32 154		
9 831	9 056	13 550	12 737	36 697	35 612		
11 310	9 990	16 134	14 649	42 246	40 622		
10 167	9 368	14 604	13 653	37 398	36 477		
10 843	9 747	15 494	14 342	41 150	39 786		
11 436	10 305	16 290	15 089	41 976	40 647		
11 969	10 789	17 278	16 012	45 595	44 095		
13 757	12 839	19 076	18 171	48 406	47 545		
13 372	12 198	19 502	18 146	46 217	45 086		
13 190	12 213	18 203	17 175	46 031	44 813		
13 028	12 145	17 931	16 932	47 120	45 935		
15 032	13 810	20 592	19 370	50 207	48 814		
11 957	10 930	16 784	15 710	43 819	42 530		
2 441	1 939	4 304	3 677	16 514	15 735		
Charges indexées (époux dont un seul exerce une activité lucrative = 100)						Zurich Berne Lucerne Aldorf Schwyz Sarnen Stans Glaris Zoug Fribourg Soleure Bâle Liestal Schaffhouse Hérisau Appenzell Saint-Gall Coire Aarau Frauenfeld Bellinzona Lausanne Sion Neuchâtel Genève Delémont	4.2
100	90,4	100	92,7	100	95,5		
100	90,9	100	93,4	100	97,0		
100	94,2	100	95,7	100	97,9		
100	97,0	100	97,8	100	98,9		
100	87,8	100	90,9	100	96,5		
100	92,2	100	94,2	100	97,3		
100	93,5	100	93,9	100	97,2		
100	89,9	100	93,2	100	97,1		
100	90,6	100	93,0	100	97,3		
100	90,9	100	92,4	100	99,1		
100	97,0	100	97,6	100	98,9		
100	91,3	100	94,1	100	98,3		
100	88,6	100	91,7	100	97,6		
100	86,8	100	90,6	100	95,7		
100	93,9	100	96,0	100	97,8		
100	92,1	100	94,0	100	97,0		
100	88,3	100	90,8	100	96,2		
100	92,1	100	93,5	100	97,5		
100	89,9	100	92,6	100	96,7		
100	90,1	100	92,6	100	96,8		
100	90,1	100	92,7	100	96,7		
100	93,3	100	95,3	100	98,2		
100	91,2	100	93,0	100	97,6		
100	92,6	100	94,4	100	97,4		
100	93,2	100	94,4	100	97,5		
100	91,9	100	94,1	100	97,2		
100	91,4	100	93,6	100	97,1		
100	79,4	100	85,4	100	95,3		

1) Moyenne pondérée des charges dans les chefs-lieux des cantons

Bruttoarbeitseinkommen: Belastung durch Kantons-, Gemeinde- und Kirchensteuern

KONKUBINAT / DOPPELVERDIENER

5.1 Kantonshauptorte Bund	Bruttoarbeitseinkommen in Franken							
	30 000		40 000		50 000		60 000	
	Konkubinät	Doppel- verdiener	Konkubinät	Doppel- verdiener	Konkubinät	Doppel- verdiener	Konkubinät	Doppel- verdiener
	Steuerbelastung in Franken							
Zurich	1 098	931	2 158	1 960	3 388	3 456	4 834	5 125
Bern	1 918	1 871	3 388	3 302	5 154	5 273	6 964	7 363
Luzern	1 794	1 812	3 254	3 456	4 816	5 408	6 592	7 494
Altdorf	1 670	2 104	2 788	3 390	4 034	4 901	5 426	6 579
Schwyz	1 002	1 005	2 034	2 164	3 278	3 615	4 700	5 292
Sarnen	1 412	1 683	2 414	2 934	3 670	4 375	5 128	5 925
Stans	1 128	1 352	1 964	2 570	2 954	4 028	4 058	5 567
Glarus	1 114	1 198	2 240	2 485	3 674	4 138	5 492	6 425
Zug	758	767	1 478	1 659	2 346	2 684	3 388	3 792
Freiburg	1 106	1 494	2 614	3 015	4 306	5 024	6 082	7 312
Solothurn	1 023	1 226	2 330	2 616	3 890	4 273	5 616	6 177
Basel	1 222	1 336	2 296	2 962	3 618	5 063	5 404	7 580
Liestal	1 190	1 029	2 150	2 419	3 358	4 187	4 776	6 289
Schaffhausen	1 420	1 162	2 680	2 399	4 146	3 936	5 742	5 662
Herisau	1 318	1 686	2 376	2 753	3 802	4 227	5 202	5 910
Appenzell	1 424	1 502	2 586	2 819	3 996	4 183	5 484	5 638
St. Gallen	1 152	1 419	2 376	2 543	3 864	3 776	5 574	5 454
Chur	800	1 011	1 492	2 126	2 430	3 658	3 612	5 252
Aarau	1 308	1 356	2 256	2 522	3 398	3 939	4 738	5 664
Frauenfeld	1 074	1 086	2 362	2 552	3 838	4 129	5 552	5 904
Bellinzona	1 044	879	2 146	2 193	3 890	3 945	5 914	5 973
Lausanne	1 152	2 142	3 322	3 894	5 008	5 905	6 730	8 082
Sitten	1 410	1 687	2 386	3 162	3 666	5 086	5 182	7 241
Neuenburg	1 524	1 976	2 894	3 660	4 510	5 591	6 288	7 689
Genf	998	1 724	2 636	3 490	5 306	5 479	7 584	7 882
Delsberg	2 058	1 970	3 690	3 843	5 568	6 068	7 590	8 292
Durchschnitt 1)	1 248	1 409	2 535	2 791	4 072	4 550	5 757	6 553
Direkte Bundessteuer	-	46	112	120	186	366	302	669
5.2	Indizierte Belastungen (Konkubinät = 100)							
Zurich	100	84,8	100	90,8	100	102,0	100	106,0
Bern	100	97,5	100	97,5	100	102,3	100	105,7
Luzern	100	101,0	100	106,2	100	112,3	100	113,7
Altdorf	100	126,0	100	121,6	100	121,5	100	121,2
Schwyz	100	100,3	100	106,4	100	110,3	100	112,6
Sarnen	100	119,2	100	121,5	100	119,2	100	115,5
Stans	100	119,9	100	130,9	100	136,4	100	137,2
Glarus	100	107,5	100	110,9	100	112,6	100	117,0
Zug	100	101,2	100	112,2	100	114,4	100	111,9
Freiburg	100	135,1	100	115,3	100	116,7	100	120,2
Solothurn	100	119,8	100	112,3	100	109,8	100	110,0
Basel	100	109,3	100	129,0	100	139,9	100	140,3
Liestal	100	86,5	100	112,5	100	124,7	100	131,7
Schaffhausen	100	81,8	100	89,5	100	94,9	100	98,6
Herisau	100	127,9	100	115,9	100	111,2	100	113,6
Appenzell	100	105,5	100	109,0	100	104,7	100	102,8
St. Gallen	100	123,2	100	107,0	100	97,7	100	97,8
Chur	100	126,4	100	142,5	100	150,5	100	145,4
Aarau	100	103,7	100	111,8	100	115,9	100	119,5
Frauenfeld	100	101,1	100	108,0	100	107,6	100	106,3
Bellinzona	100	84,2	100	102,2	100	101,4	100	101,0
Lausanne	100	185,9	100	117,2	100	117,9	100	120,1
Sitten	100	119,6	100	132,5	100	138,7	100	139,7
Neuenburg	100	129,7	100	126,5	100	124,0	100	122,3
Genf	100	172,7	100	132,4	100	103,3	100	103,9
Delsberg	100	95,7	100	104,1	100	109,0	100	109,2
Durchschnitt 1)	100	112,9	100	110,1	100	111,7	100	113,8
Direkte Bundessteuer	100	.	100	107,1	100	196,8	100	221,5

1) Gewogenes Mittel der Belastungen in den Kantonshauptorten

Revenu brut du travail: charge due aux impôts cantonaux, communaux et paroissiaux

CONCUBINAGE / EPOUX EXERÇANT TOUS DEUX UNE ACTIVITÉ LUCRATIVE

Revenu brut du travail en francs						Chefs lieux des cantons Confédération	
80 000		100 000		200 000			
Concubinage	Epoux exerçant tous deux une activité lucrative	Concubinage	Epoux exerçant tous deux une activité lucrative	Concubinage	Epoux exerçant tous deux une activité lucrative		
Charge fiscale en francs						5 1	
8 186	8 872	12 036	13 139	34 938	39 464		Zurich
10 960	12 306	15 140	17 530	40 800	44 993		Berne
10 324	11 970	14 282	16 655	37 076	40 619		Lucerne
8 408	10 191	11 586	14 143	30 616	37 011		Altdorf
7 804	8 936	11 278	13 002	31 050	34 751		Schwyz
8 448	9 245	11 914	12 710	29 206	30 002		Sarnen
6 612	8 835	9 502	12 162	26 690	29 222		Stans
9 498	11 299	14 164	16 407	38 960	42 666		Glarus
5 710	6 261	8 132	8 940	21 892	24 431		Zoug
10 036	12 021	14 118	16 978	38 618	45 749		Fribourg
9 451	10 065	13 653	14 335	37 798	38 593		Soleure
9 818	12 886	14 708	18 509	42 046	47 409		Bâle
8 180	10 607	11 844	15 272	34 132	41 798		Liestal
9 312	9 608	13 494	14 176	37 580	39 889		Schaffhouse
8 336	9 799	11 448	13 269	29 762	32 154		Hérिसau
8 398	9 056	11 420	12 737	29 540	35 612		Appenzell
9 228	9 990	13 212	14 649	36 570	40 622		Saint-Gall
6 542	9 368	9 786	13 653	30 968	36 477		Coire
7 916	9 747	11 922	14 342	35 036	39 786		Aarau
9 144	10 305	13 320	15 089	37 068	40 647		Frauenfeld
10 198	10 789	14 940	16 012	40 682	44 095	Bellinzona	
10 478	12 839	14 648	18 171	40 098	47 545	Lausanne	
8 850	12 198	13 062	18 146	40 780	45 086	Sion	
10 092	12 213	14 062	17 175	37 976	44 813	Neuchâtel	
11 972	12 145	16 584	16 932	42 824	45 935	Genève	
11 988	13 810	16 436	19 370	44 118	48 814	Delémont	
9 515	10 930	13 649	15 710	37 929	42 530	Moyenne 1)	
792	1 939	1 456	3 677	9 664	15 735	Impôt fédéral direct	
Charges indexées (concubinage = 100)						5 2	
100	108,4	100	109,2	100	113,0		Zurich
100	112,3	100	115,8	100	110,3		Berne
100	115,9	100	116,6	100	109,6		Lucerne
100	121,2	100	122,1	100	120,9		Altdorf
100	114,5	100	115,3	100	111,9		Schwyz
100	109,4	100	106,7	100	102,7		Sarnen
100	133,6	100	128,0	100	109,5		Stans
100	119,0	100	115,8	100	109,5		Glarus
100	109,6	100	109,9	100	111,6		Zoug
100	119,8	100	120,3	100	118,5		Fribourg
100	106,5	100	105,0	100	102,1		Soleure
100	131,2	100	125,8	100	112,8		Bâle
100	129,7	100	128,9	100	122,5		Liestal
100	103,2	100	105,1	100	106,1		Schaffhouse
100	117,6	100	115,9	100	108,0		Hérísau
100	107,8	100	111,5	100	120,6		Appenzell
100	108,3	100	110,9	100	111,1		Saint-Gall
100	143,2	100	139,5	100	117,8		Coire
100	123,1	100	120,3	100	113,6		Aarau
100	112,7	100	113,3	100	109,7		Frauenfeld
100	105,8	100	107,2	100	108,4	Bellinzona	
100	122,5	100	124,1	100	118,6	Lausanne	
100	137,8	100	138,9	100	110,6	Sion	
100	121,0	100	122,1	100	118,0	Neuchâtel	
100	101,4	100	102,1	100	107,3	Genève	
100	115,2	100	117,9	100	110,6	Delémont	
100	114,9	100	115,1	100	112,1	Moyenne 1)	
100	244,8	100	252,5	100	162,8	Impôt fédéral direct	

1) Moyenne pondérée des charges dans les chefs lieux des cantons

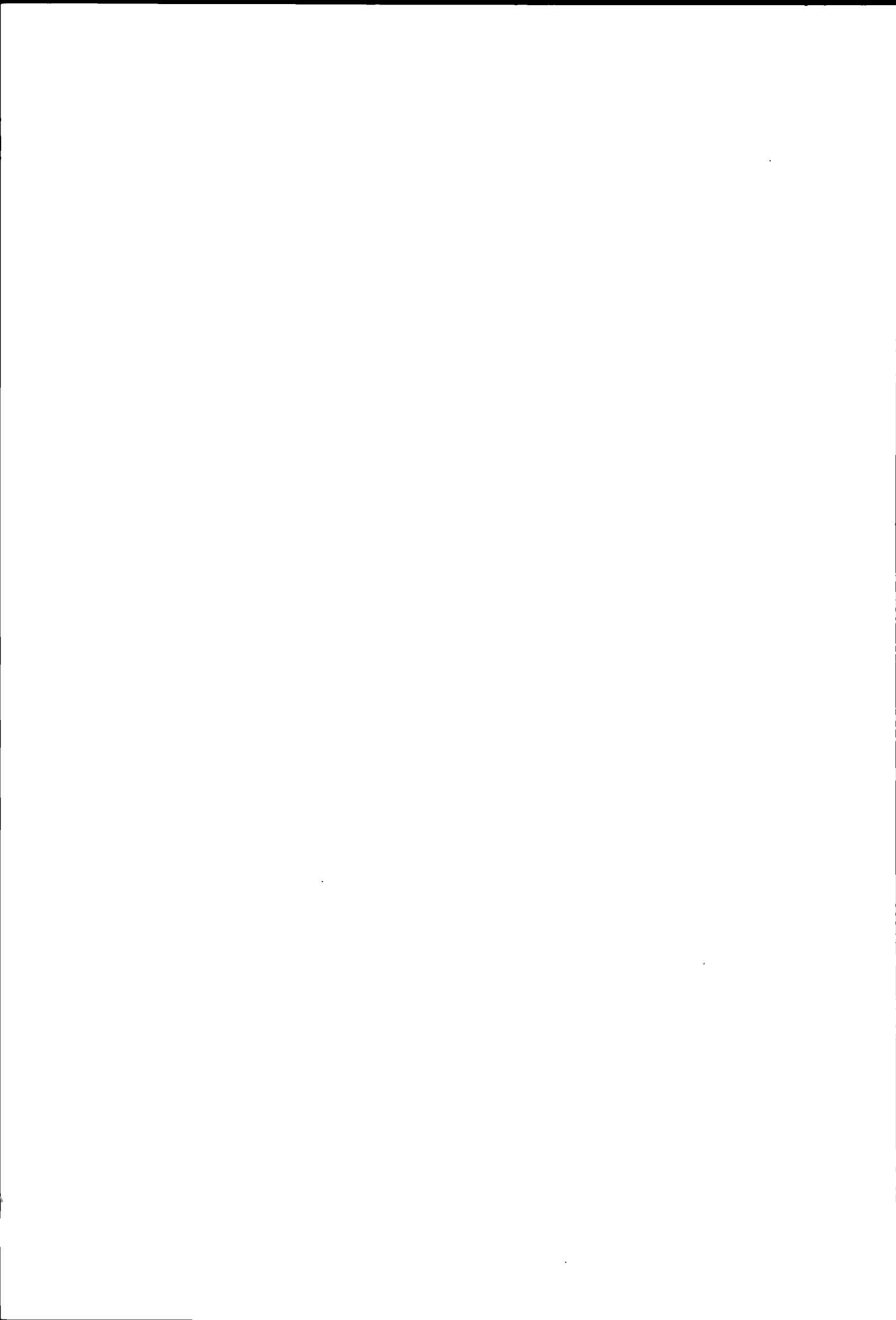

Entwicklung der Steuerbelastung bei Teuerungsausgleich ab 1974

Evolution de la charge fiscale avec compensation du renchérissement, dès 1974

Erläuterungen zu den Seiten 30 und 31:

Explications concernant les pages 30 et 31:

Bruttoarbeitseinkommen

Entwicklung der Belastung der um die Teuerung korrigierten Bruttoarbeitseinkommen seit 1974.

Das Bruttoarbeitseinkommen wird aufgrund der Entwicklung des Indexes der Konsumentenpreise wie folgt berechnet:

Index Dezember 1982: 124,7
Index Dezember 1983: 127,3 (+2,09%)
Index Dezember 1984: 131,0 (+2,91%)

Bruttoarbeitseinkommen

1983: 31 458 Fr.
1984: 32 114 Fr. (+2,09%)
1985: 33 047 Fr. (+2,91%)

Die Belastungen 1985 werden demnach in 21 Kantonen und bei der direkten Bundessteuer auf einem Bruttoarbeitseinkommen von 31'786 Fr. (Durchschnitt 1983/84), in Zürich, Solothurn, Neuenburg und Genf auf 32'114 Fr. (1984) und in Basel-Stadt auf 33'047 Fr. (1985) berechnet.

Die obligatorische Zwischenveranlagung im 2. Jahr einer zweijährigen Steuerperiode bei bestimmten Einkommenszunahmen im Kanton Zürich wird ebenfalls berücksichtigt.

Annahmen:

Steuersubjekt: **Verheirateter, unselbständig Erwerbender, ohne Kinder;**

Steuerobjekt: **Bruttoarbeitseinkommen gemäss Lohnausweis;**

Berechnungsbeispiel für das Jahr 1985 (Gemeinde Zürich):

Bruttoarbeitseinkommen 1984

Abzüge

5% AHV-, IV- und EO-Beiträge 1 606 Fr.
0,15% ALV-Beiträge, max. 70 Fr. 96 Fr.
4% Pensionskassenbeiträge, max. 8000 Fr. 1 285 Fr.
3,6% Kranken- und Unfallkassenbeiträge, min. 1080 Fr., max. 2880 Fr. 1 156 Fr.
1,2% Übrige Versicherungsbeiträge, min. 360 Fr., max. 960 Fr. 385 Fr.
Pauschalabzug für Berufsauslagen (ohne Nachweis) 1 400 Fr.
Persönlicher Abzug 7 000 Fr.

Steuerbares Einkommen

Einfache Steuer gemäss Tarif A

Kantonssteuer 115%
Gemeindesteuer 125%
Personalsteuer
Ev. Kirchensteuer 11%

Steuerbelastung insgesamt

Steuerbelastung in Prozenten des Bruttoarbeitseinkommens 1985 (33'047 Fr.)

32 114 Fr. revenu brut du travail en 1984

déductions

5% cotisations à l'AVS, AI, APG
0,15% cotisations à l'AC, max. 70 fr.
4% cotisations aux caisses de pension, max. 8000 fr.
3,6% cotisations aux caisses d'assurance maladie et accidents, min. 1080 fr., max. 2880 fr.
1,2% autres cotisations d'assurances, min. 360 fr., max. 960 fr.
déduction forfaitaire pour frais professionnels (sans justification)
déduction personnelle

19 186 Fr. revenu imposable

675.-- Fr. impôt simple selon le barème A

776.25 Fr. impôt cantonal 115%
843.75 Fr. impôt communal 125%
12.-- Fr. impôt personnel
74.25 Fr. impôt paroissial (relig. protestante) 11%

1706.25 Fr. charge fiscale totale

charge fiscale en pour-cent du revenu brut du travail en 1985 (33'047 fr.)

Entwicklung der Steuerbelastung bei Teuerungsausgleich ab 1974

Belastung des Bruttoarbeitseinkommens durch Kantons-, Gemeinde- und Kirchensteuern in Prozenten für einen Verheirateten, unselbständig Erwerbenden mit Lohnausweis, ohne Kinder

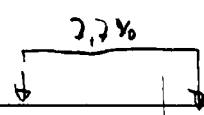

6.1 Kantonshauptorte Bund	Jahre											
	1974	1975	1976	1977	1978	1979	1980	1981	1982	1983	1984	1985
	Index der Konsumentenpreise, Stand im Dezember des Vorjahres (September 1977 = 100)											
	88,0	94,6	97,9	99,1	100,3	101,0	106,2	110,9	118,2	124,7	127,3	131,0
	Bruttoarbeitseinkommen (Lohnausweis) bei Teuerungsausgleich in Franken											
	22 200	23 865	24 697	25 000	25 303	25 479	26 791	27 977	29 818	31 458	32 114	33 047
	Steuerbelastung in Prozenten des Bruttoarbeitseinkommens											
Zürich	5,02	7,21	6,97	4,85	4,80	5,02	4,78	5,09	4,78	4,95	4,81	5,16
Bern	6,40	6,17	5,96	8,13	8,04	7,73	7,35	7,53	7,06	7,69	7,53	8,63
Luzern	6,14	6,44	6,23	7,85	7,76	7,28	6,75	6,96	6,53	6,74	6,60	7,71
Altdorf	4,81	5,53	5,35	7,05	6,97	7,67	7,29	6,48	6,08	6,92	6,78	7,68
Schwyz	5,07	5,38	5,20	6,73	6,46	5,63	5,32	5,56	5,22	5,29	5,03	6,05
Sarnen	5,41	6,54	6,25	8,13	7,85	7,51	7,14	5,61	5,27	6,05	5,85	6,16
Stans	5,09	5,19	5,01	6,36	6,06	6,25	5,45	5,42	4,91	5,10	5,08	5,93
Glarus	4,32	4,49	4,34	6,31	6,24	5,65	5,33	5,10	4,75	5,20	5,13	6,06
Zug	3,82	4,34	4,28	5,64	5,44	4,36	4,15	4,15	3,72	3,95	3,78	4,15
Freiburg	6,04	7,07	6,83	8,68	8,58	9,00	8,56	7,98	7,45	8,60	8,42	9,02
Solothurn	5,79	6,38	6,90	7,18	7,16	7,45	6,86	7,05	6,93	7,42	8,02	5,82
Basel	5,90	6,33	6,56	6,49	6,58	6,56	6,97	6,99	7,37	7,83	8,03	8,42
Liestal	4,04	5,25	5,29	6,99	6,91	7,24	6,89	7,00	6,57	7,05	6,83	7,26
Schaffhausen	5,87	7,19	6,95	8,30	7,87	7,28	6,84	7,06	6,50	4,91	4,81	5,77
Herisau	5,70	7,26	6,84	7,44	6,93	7,21	6,43	5,77	5,41	5,87	5,75	6,58
Appenzell	5,45	6,03	5,73	7,58	7,09	6,98	6,76	6,42	6,13	6,24	6,11	6,33
St. Gallen	5,90	6,19	5,98	7,89	7,53	6,62	6,10	6,16	5,82	5,97	5,83	6,68
Chur	3,88	4,03	3,90	5,04	4,93	4,96	4,72	4,58	4,29	4,47	4,38	4,97
Aarau	4,73	4,82	4,66	6,30	6,22	6,63	6,10	5,92	5,58	6,26	6,13	6,35
Frauenfeld	6,77	6,30	6,09	7,48	7,14	6,74	6,41	6,69	6,27	6,22	6,09	6,17
Bellinzona	4,46	5,01	4,84	5,92	5,70	6,12	5,97	5,95	5,59	6,06	5,94	5,34
Lausanne	6,60	7,47	7,22	9,15	9,04	9,26	8,81	8,69	8,16	8,87	8,69	9,44
Sitten	6,25	7,78	7,52	7,64	7,55	7,97	7,58	7,26	6,82	7,52	7,37	7,74
Neuenburg	5,76	6,39	7,25	7,68	7,73	7,90	7,65	7,93	8,12	8,79	9,54	9,14
Genf	4,84	5,97	6,82	7,27	7,33	7,47	7,22	7,82	7,82	8,53	9,29	9,34
Delsberg	8,71	8,28	8,33	7,98	9,09	8,90	9,50
Durchschnitt 1)	5,53	6,52	6,52	6,73	6,66	6,67	6,44	6,59	6,37	6,76	6,78	7,25
Direkte Bundessteuer	0,22	0,25	0,24	0,34	0,34	0,37	0,35	0,36	0,33	0,30	0,29	0,32
	Bruttoarbeitseinkommen (Lohnausweis) bei Teuerungsausgleich in Franken											
6.2	44 400	47 730	49 395	50 000	50 605	50 959	53 582	55 954	59 637	62 916	64 228	66 095
	Steuerbelastung in Prozenten des Bruttoarbeitseinkommens											
Zürich	10,13	8,98	9,97	10,49	10,36	10,67	10,15	10,61	9,96	9,83	10,57	10,20
Bern	11,19	11,43	11,04	13,63	13,47	13,35	12,70	12,53	11,75	12,58	12,32	14,06
Luzern	10,86	11,56	11,17	13,62	13,46	13,36	12,37	12,59	11,81	12,12	11,87	13,53
Altdorf	7,30	7,99	7,72	9,75	9,64	10,37	9,87	9,86	9,25	10,31	10,10	11,34
Schwyz	9,85	10,78	10,42	12,51	12,00	10,97	10,37	10,60	9,95	9,88	9,38	10,75
Sarnen	9,48	10,54	10,08	12,12	11,71	10,98	10,44	10,24	9,61	10,70	10,34	10,90
Stans	9,04	9,07	8,76	10,85	10,34	10,47	9,11	8,95	8,10	8,80	8,78	9,96
Glarus	10,06	10,90	10,53	13,92	13,75	13,45	12,69	11,95	11,13	11,19	11,05	12,60
Zug	7,80	8,77	8,65	10,34	9,96	8,31	7,91	7,91	7,09	7,24	6,92	7,29
Freiburg	10,07	11,49	11,10	13,60	13,44	13,94	13,26	13,38	12,49	13,89	13,61	14,47
Solothurn	11,08	11,95	12,77	13,22	13,15	13,44	12,64	12,99	12,81	13,41	14,21	10,98
Basel	12,44	13,28	13,76	13,58	13,67	13,60	14,21	13,96	14,50	14,99	15,24	15,68
Liestal	6,98	10,03	10,10	12,67	12,52	12,98	12,35	12,45	11,68	12,41	12,02	12,65
Schaffhausen	10,62	12,67	12,24	14,95	14,18	13,91	13,08	13,35	12,28	10,03	9,82	11,32
Herisau	10,56	12,05	11,35	12,85	11,97	12,06	10,75	9,54	8,95	9,74	9,54	10,81
Appenzell	9,27	10,17	9,65	11,55	10,80	10,92	10,58	10,43	9,97	10,35	10,14	10,55
St. Gallen	10,46	11,67	11,28	14,02	13,36	12,12	11,17	11,31	10,68	10,30	10,06	11,48
Chur	8,75	8,94	8,64	10,60	10,37	10,43	9,92	9,67	9,08	9,32	9,12	10,23
Aarau	9,60	10,34	10,00	12,73	12,58	13,21	12,16	11,83	11,15	12,24	11,99	11,15
Frauenfeld	11,42	12,01	11,61	13,67	13,05	12,41	11,80	12,16	11,40	11,37	11,14	11,41
Bellinzona	9,54	11,45	11,07	12,72	12,24	12,87	12,57	12,44	11,67	12,24	11,99	11,96
Lausanne	10,52	11,79	11,39	13,96	13,79	14,21	13,52	13,60	12,76	13,84	13,56	14,69
Sitten	11,66	14,07	13,59	13,94	13,77	14,39	13,69	13,25	12,43	13,38	13,11	13,72
Neuenburg	11,21	12,19	13,11	13,59	13,61	13,75	13,21	13,57	13,63	14,23	15,08	14,43
Genf	11,16	12,55	13,53	14,03	14,05	14,19	13,63	14,11	13,49	13,96	14,65	14,59
Delsberg	14,31	13,61	13,71	13,12	14,73	14,43	15,90
Durchschnitt 1)	10,76	11,16	11,48	12,67	12,52	12,57	12,12	12,26	11,75	12,08	12,28	12,73
Direkte Bundessteuer	0,91	1,06	1,02	1,54	1,52	1,71	1,62	1,75	1,65	1,74	1,71	1,90

1) Gewogenes Mittel der Belastungen in den Kantonshauptorten

Evolution de la charge fiscale compte tenu de la compensation du renchérissement dès 1974

Charge du revenu brut du travail due aux impôts cantonaux, communaux et paroissiaux, en pour-cent, pour une personne mariée exerçant une activité lucrative dépendante, avec certificat de salaire, sans enfants

6.3 Chefs-lieux des cantons Confédération	Années											
	1974	1975	1976	1977	1978	1979	1980	1981	1982	1983	1984	1985
	Indice des prix à la consommation, état en décembre de l'année précédente (septembre 1977 = 100)											
	88,0	94,6	97,9	99,1	100,3	101,0	106,2	110,9	118,2	124,7	127,3	131,0
	Revenu brut du travail (certificat de salaire), compte tenu de la compensation du renchérissement en francs											
	88 799	95 459	98 789	100 000	101 211	101 917	107 164	111 907	119 273	125 832	128 456	132 190
	Charge fiscale en pour-cent du revenu brut du travail											
Zurich	16,19	15,51	16,80	17,44	17,24	17,72	16,85	17,36	17,40	15,72	16,59	15,95
Berne	15,33	16,88	16,31	19,52	19,29	19,29	18,35	18,26	17,13	18,17	17,80	19,58
Lucerne	14,35	16,27	15,72	18,65	18,43	18,53	17,16	17,21	16,15	16,56	16,22	17,99
Altdorf	9,21	9,85	9,52	11,53	11,39	12,03	11,44	13,80	12,95	14,20	13,91	15,41
Schwyz	14,78	16,62	16,06	17,19	16,48	15,97	15,10	15,27	14,33	14,55	13,82	15,50
Sarnen	12,72	14,24	13,61	16,56	16,00	15,06	14,32	13,47	12,64	13,57	13,12	13,78
Stans	10,52	12,57	12,14	14,42	13,73	13,79	12,00	11,65	10,55	12,28	12,24	13,38
Glaris	14,55	16,11	15,57	19,08	18,85	18,87	17,81	17,36	16,16	17,34	17,12	18,62
Zoug	11,11	12,18	12,02	13,97	13,44	11,90	11,32	11,37	10,19	10,31	9,84	10,27
Fribourg	14,23	16,07	15,52	18,46	18,24	18,99	18,06	18,64	17,40	19,19	18,80	20,02
Soleure	15,53	16,27	17,05	17,98	17,93	18,80	17,82	18,19	17,93	18,50	19,45	16,05
Bâle	20,19	20,61	20,90	20,17	20,19	19,94	20,33	20,36	20,78	21,12	21,32	21,68
Liestal	10,47	14,86	14,96	18,44	18,22	18,88	17,96	18,05	16,93	17,87	17,30	18,18
Schaffhouse	16,06	18,13	17,52	20,85	19,77	19,70	18,52	18,73	17,23	15,57	15,26	17,02
Hérisau	14,36	16,00	15,07	17,04	15,86	15,78	14,06	13,57	12,73	13,29	13,02	14,15
Appenzell	12,16	13,46	12,78	15,25	14,26	14,62	14,16	14,08	13,46	14,00	13,71	14,47
Saint-Gall	14,61	17,03	18,54	19,56	18,64	18,40	16,96	16,81	15,87	16,52	16,13	17,50
Coire	13,27	14,01	13,53	15,98	15,64	15,95	15,17	15,04	14,11	14,78	14,48	15,86
Aarau	14,88	16,23	15,68	18,90	18,67	19,34	17,80	17,50	16,49	17,68	17,32	16,62
Frauenfeld	15,29	17,14	18,71	19,23	18,36	18,32	17,42	17,57	16,48	16,92	17,94	17,55
Bellinzona	14,65	17,02	16,45	18,64	17,93	18,66	18,23	18,31	17,18	17,73	17,37	18,70
Lausanne	14,53	16,37	15,81	19,02	18,80	19,43	18,48	18,91	17,74	19,19	18,80	20,25
Sion	16,87	18,79	18,16	21,36	21,11	21,81	20,74	20,44	19,18	20,32	19,90	20,88
Neuchâtel	15,63	16,83	17,93	18,50	18,55	18,71	17,97	18,35	18,24	18,84	19,83	19,42
Genève	15,89	17,34	18,52	19,13	19,18	19,36	18,59	19,09	18,09	18,68	19,53	19,41
Delémont	20,37	19,37	19,47	18,63	20,11	19,70	21,40
Moyenne 1)	16,08	16,88	17,34	18,62	18,39	18,57	17,82	18,06	17,54	17,58	17,79	18,22
Impôt fédéral direct	2,94	3,69	3,57	4,86	4,80	5,10	4,85	4,99	4,68	5,23	5,12	5,59
	Revenu brut du travail (certificat de salaire), compte tenu de la compensation du renchérissement en francs											
6.4	177 598	190 918	197 578	200 000	202 422	203 835	214 329	223 814	238 547	251 665	256 912	264 379
	Charge fiscale en pour-cent du revenu brut du travail											
Zurich	20,23	22,19	23,58	24,30	24,01	24,61	23,41	23,85	23,69	22,29	23,31	22,31
Berne	18,65	20,83	20,13	23,58	23,29	23,40	22,25	22,23	20,85	22,12	21,66	23,63
Lucerne	16,35	19,24	18,60	21,75	21,49	21,70	20,10	20,10	18,86	19,40	19,01	20,91
Altdorf	9,92	10,41	10,06	11,89	11,75	12,34	11,73	17,70	16,61	17,84	17,47	19,05
Schwyz	16,15	17,09	16,51	18,02	17,28	18,04	17,05	17,04	15,99	17,16	16,30	17,63
Sarnen	15,21	16,04	15,32	17,51	16,91	15,68	14,91	15,09	14,16	15,00	14,51	15,23
Stans	10,78	14,43	13,94	15,94	15,18	15,13	13,17	12,68	11,48	13,77	13,74	14,74
Glaris	16,61	19,41	18,75	22,49	22,22	22,35	21,09	20,80	19,36	20,83	20,56	22,81
Zoug	13,22	14,14	13,96	15,63	15,04	15,11	14,37	14,36	12,87	12,74	12,17	12,38
Fribourg	17,17	18,52	17,90	22,09	21,83	22,44	21,34	21,98	20,51	21,62	21,18	22,52
Soleure	17,45	18,24	19,09	20,91	21,00	23,07	21,92	22,29	21,97	22,48	23,46	20,48
Bâle	22,33	22,26	22,32	24,02	24,00	23,88	24,22	24,38	24,65	24,88	25,05	25,36
Liestal	17,27	18,67	18,80	22,15	21,89	22,55	21,45	21,42	20,09	21,11	20,44	21,56
Schaffhouse	19,71	21,24	20,52	25,26	23,95	24,14	22,69	22,84	21,01	20,15	19,74	21,88
Hérisau	15,99	17,21	16,21	18,97	17,66	17,63	15,70	16,13	15,13	15,80	15,48	16,92
Appenzell	15,00	16,07	16,69	19,87	18,58	19,06	18,47	18,31	17,50	17,86	17,49	17,96
Saint-Gall	17,28	21,19	20,47	24,12	22,99	23,26	21,44	21,07	19,89	20,77	20,28	21,55
Coire	16,24	17,27	16,69	19,48	19,06	19,47	18,52	18,38	17,24	18,05	17,69	19,29
Aarau	17,84	20,30	19,62	22,95	22,68	23,32	21,47	21,25	20,02	21,25	20,81	21,33
Frauenfeld	18,76	20,55	22,12	22,82	21,79	22,06	20,98	21,04	19,74	20,43	21,46	21,40
Bellinzona	18,64	21,51	20,78	22,74	21,88	22,59	22,06	22,40	21,02	21,67	21,23	23,49
Lausanne	18,92	21,04	20,33	23,96	23,68	24,43	23,23	23,57	22,11	23,69	23,20	24,72
Sion	17,48	19,05	18,41	23,56	23,28	23,98	22,80	22,62	21,23	22,34	21,89	22,95
Neuchâtel	19,79	21,11	22,36	23,02	23,06	23,26	22,31	22,72	22,42	22,71	23,51	23,16
Genève	19,46	21,41	22,54	23,13	23,18	23,35	22,39	22,78	23,16	23,63	24,56	24,42
Delémont	24,54	23,34	23,42	22,41	24,02	23,53	25,46
Moyenne 1)	19,34	21,03	21,33	23,30	23,00	23,33	22,36	22,61	22,04	22,19	22,40	22,80
Impôt fédéral direct	6,20	7,18	6,94	8,45	8,35	8,70	8,27	8,35	7,83	8,37	8,20	8,83

1) Moyenne pondérée des charges dans les chefs-lieux des cantons

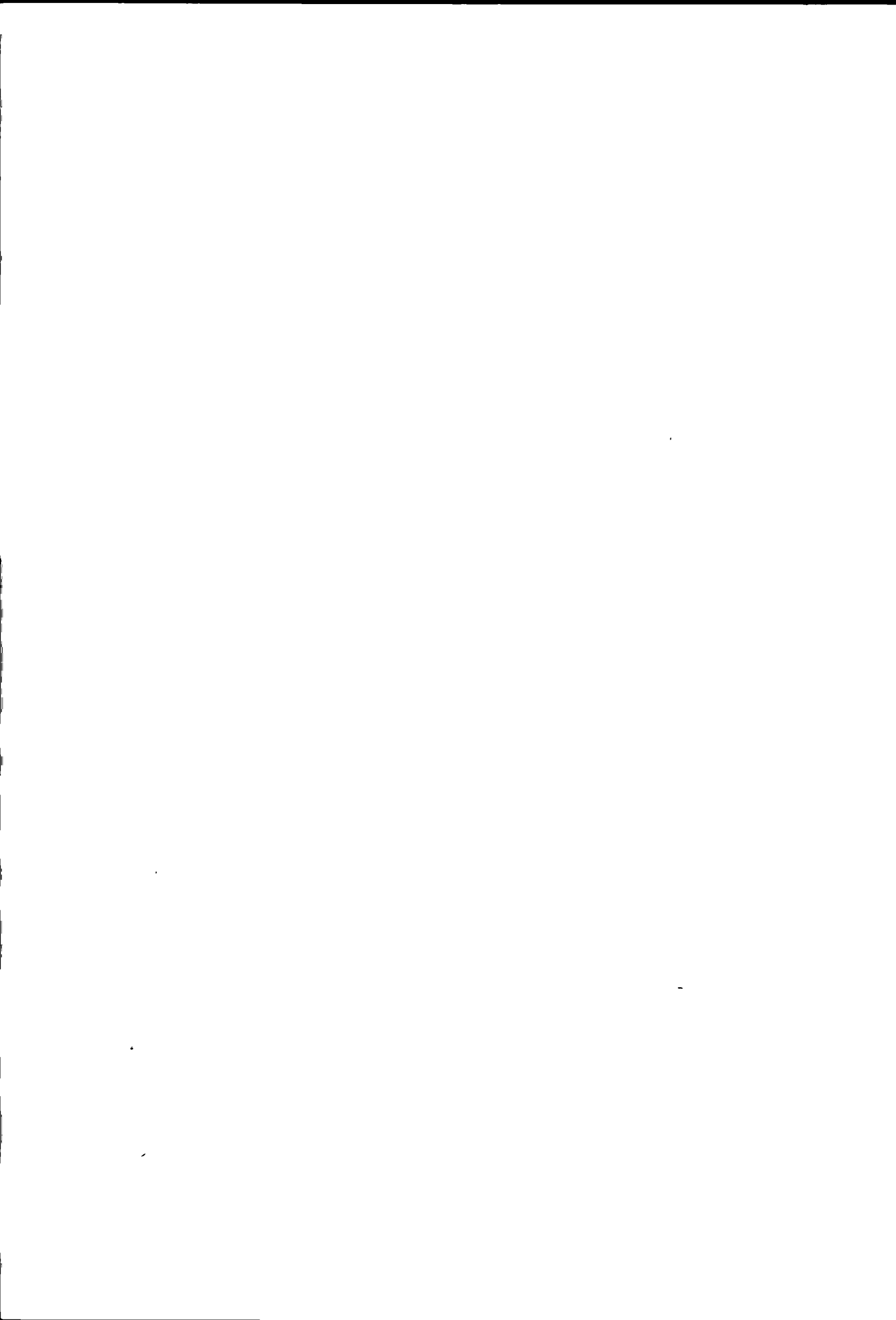

Erläuterungen zu den Seiten 34 und 35:

Explications concernant les pages 34 et 35:

AHV- und Pensionsinkommen

Revenu provenant de l'AVS et d'une pension

Annahmen:

Hypothèses:

Steuersubjekt: Verheirateter Rentner,
beide Ehegatten über 65 Jahre
alt;

Sujet fiscal: rentier marié, les époux
étant âgés de plus de 65 ans;

Steuerobjekt: AHV-und Pensionsinkommen;

Objet fiscal: revenu provenant d'une rente
AVS et d'une pension;

Berechnungsbeispiel (Gemeinde Zürich):

Exemple de calcul (commune de Zurich):

AHV-Einkommen	23 580 Fr.	revenu provenant de l'AVS	
Pensionsinkommen	<u>26 420 Fr.</u>	revenu provenant d'une pension	
Renteneinkommen insgesamt	50 000 Fr.	revenu total provenant de rentes	
Für die Steuer massgebliches Renteneinkommen (80%)	40 000 Fr.	revenu total provenant de rentes déterminant pour l'imposition (80%)	
Abzüge		déductions	
3,6% Kranken- und Unfallkassenbeiträge, min. 1080 Fr., max. 2880 Fr.	1 800 Fr.	3,6% cotisations aux caisses d'assurance maladie et accidents, min. 1080 fr., max. 2880 fr.	
1,2% übrige Versicherungsbeiträge, min. 360 Fr., max. 960 Fr.	600 Fr.	1,2% autres cotisations d'assurances, min. 360 fr., max. 960 fr.	
Persönlicher Abzug	7 000 Fr.	déduction personnelle	
Altersabzug	<u>2 200 Fr.</u>	déduction pour personnes âgées	
Steuerbares Einkommen	<u>28 400 Fr.</u>	revenu imposable	
Einfache Steuer gemäss Tarif A	<u>1218.-- Fr.</u>	impôt simple selon le barème A	
Kantonssteuer 115%	1400.70 Fr.	impôt cantonal	115%
Gemeindesteuer 125%	1522.50 Fr.	impôt communal	125%
Personalsteuer	12.-- Fr.	impôt personnel	
Ev. Kirchensteuer 11%	<u>134.-- Fr.</u>	impôt paroissial (relig. protestante)	11%
Steuerbelastung insgesamt	<u>3069.20 Fr.</u>	charge fiscale totale	

Beginn der Steuerpflicht

Début de l'assujettissement

Die nachfolgende Uebersicht enthält die AHV-Einkommen, bei denen die Steuer vom Einkommen für einen verheirateten Rentner einsetzt.

L'aperçu ci-après indique les montants des revenus provenant d'une rente AVS, à partir desquels débute la perception de l'impôt sur le revenu d'un rentier marié.

Unberücksichtigt sind die in einigen Kantonen erhobenen Mindest- sowie Personalsteuern.

Les impôts minimums et personnels perçus dans quelques cantons ne sont pas pris en considération.

Annahmen: wie oben

Hypothèses: comme ci-dessus

Zürich	13 425 Fr.	Fribourg	12 141 fr.	Aarau	12 300 Fr.
Bern	12 933 Fr.	Solothurn	12 013 Fr.	Frauenfeld	18 050 Fr.
Luzern	14 300 Fr.	Basel	8 200 Fr.	Bellinzona	16 800 fr.
Altdorf	6 000 Fr.	Liestal	22 600 Fr.	Lausanne	12 440 fr.
Schwyz	12 550 Fr.	Schaffhausen	11 040 Fr.	Sion	2 638 fr.
Sarnen	6 675 Fr.	Herisau	12 925 Fr.	Neuchâtel	6 550 fr.
Stans	8 175 Fr.	Appenzell	11 550 Fr.	Genève	18 861 fr.
Glarus	11 800 Fr.	St. Gallen	16 050 Fr.	Delémont	12 600 fr.
Zug	10 675 Fr.	Chur	9 550 Fr.	Direkte Bundessteuer	
				Impôt fédéral direct	21 175 fr.

AHV- und Pensioneinkommen: Belastung durch Kantons-, Gemeinde- und Kirchensteuern

VERHEIRATETER RENTNER

7.1 Kantonshauptorte Bund	AHV- und Pensioneinkommen in Franken ^{*)}										
	12 500	15 000	17 500	20 000	25 000	30 000	35 000	40 000	45 000	50 000	60 000
	Steuerbelastung in Franken										
Zürich	12	77	178	311	619	1 021	1 455	1 920	2 487	3 069	4 387
Bern	-	153	385	700	1 361	3 067	3 896	4 929	5 962	6 973	9 062
Luzern	20	110	501	789	1 399	1 909	2 435	3 107	3 888	4 668	6 319
Altdorf	407	597	813	1 034	1 654	2 321	2 988	3 722	4 519	5 349	7 177
Schwyz	29	101	270	463	921	1 451	2 000	2 620	3 261	3 902	5 254
Sarnen	267	405	572	768	1 165	1 636	2 177	2 788	3 408	4 101	5 560
Stans	145	240	428	593	982	1 438	1 945	2 510	3 121	3 793	5 151
Glarus	63	236	450	638	1 021	1 490	2 017	2 556	3 124	3 792	5 736
Zug	68	132	224	334	638	1 006	1 416	1 825	2 259	2 748	3 714
Freiburg	82	275	606	1 056	2 519	3 519	4 619	5 719	6 860	8 048	10 609
Solothurn	33	165	294	449	901	1 453	1 941	2 486	3 072	3 703	5 030
Basel	165	295	485	679	1 158	1 690	2 299	3 004	3 764	4 624	6 479
Liestal	-	-	-	-	-	751	1 258	1 856	2 540	3 273	4 835
Schaffhausen	85	231	507	758	1 375	2 239	3 208	4 076	5 040	6 036	8 183
Herisau	12	168	402	663	1 228	1 710	2 175	2 642	3 183	3 792	5 154
Appenzell	55	179	334	536	1 034	1 642	2 277	2 850	3 439	4 028	5 237
St. Gallen	18	18	144	408	1 040	1 601	2 193	2 817	3 441	4 081	5 574
Chur	66	126	271	471	805	1 217	1 703	2 243	2 887	3 615	5 004
Aarau	-	158	382	625	1 266	1 752	2 245	2 787	3 346	4 027	5 533
Frauenfeld	-	-	-	336	898	1 526	2 119	2 712	3 320	3 961	5 381
Bellinzona	-	-	156	371	922	1 606	2 278	2 975	3 923	4 936	7 252
Lausanne	42	225	527	1 081	2 416	3 576	4 572	5 667	6 821	7 991	10 532
Sitten	405	553	722	925	1 412	1 985	2 642	3 352	4 164	5 020	6 821
Neuenburg	222	414	657	936	1 554	2 292	3 022	3 790	4 638	5 500	7 226
Genf	15	15	15	27	365	1 061	2 168	3 219	4 304	5 996	8 280
Delsberg	-	193	463	815	1 991	3 091	4 479	5 579	6 679	7 754	10 327
Direkte Bundessteuer	-	-	-	-	45	76	110	178	278	384	606
	Steuerbelastung in Prozenten des AHV- und Pensioneinkommens										
Zürich	0,10	0,51	1,02	1,56	2,48	3,40	4,16	4,80	5,53	6,14	7,31
Bern	-	1,02	2,20	3,50	5,44	10,22	11,13	12,32	13,25	13,95	15,10
Luzern	0,16	0,73	2,86	3,95	5,60	6,36	6,96	7,77	8,64	9,34	10,53
Altdorf	3,26	3,98	4,65	5,17	6,62	7,74	8,54	9,31	10,04	10,70	11,96
Schwyz	0,23	0,67	1,54	2,32	3,68	4,84	5,71	6,55	7,25	7,80	8,76
Sarnen	2,14	2,70	3,27	3,84	4,66	5,45	6,22	6,97	7,57	8,20	9,27
Stans	1,16	1,60	2,45	2,97	3,93	4,79	5,56	6,28	6,94	7,59	8,59
Glarus	0,50	1,57	2,57	3,19	4,08	4,97	5,76	6,39	6,94	7,58	9,56
Zug	0,54	0,88	1,28	1,67	2,55	3,35	4,05	4,56	5,02	5,50	6,19
Freiburg	0,66	1,83	3,46	5,28	10,08	11,73	13,20	14,30	15,24	16,10	17,68
Solothurn	0,26	1,10	1,68	2,25	3,60	4,84	5,55	6,22	6,83	7,41	8,38
Basel	1,32	1,97	2,77	3,40	4,63	5,63	6,57	7,51	8,36	9,25	10,80
Liestal	-	-	-	-	-	2,50	3,59	4,64	5,64	6,55	8,06
Schaffhausen	0,68	1,54	2,90	3,79	5,50	7,46	9,17	10,19	11,20	12,07	13,64
Herisau	0,10	1,12	2,30	3,32	4,91	5,70	6,21	6,61	7,07	7,58	8,59
Appenzell	0,44	1,19	1,91	2,68	4,14	5,47	6,51	7,13	7,64	8,06	8,73
St. Gallen	0,14	0,12	0,82	2,04	4,16	5,34	6,27	7,04	7,65	8,16	9,29
Chur	0,53	0,84	1,55	2,36	3,22	4,06	4,87	5,61	6,42	7,23	8,34
Aarau	-	1,05	2,18	3,13	5,06	5,84	6,41	6,97	7,44	8,05	9,22
Frauenfeld	-	-	-	1,68	3,59	5,09	6,05	6,78	7,38	7,92	8,97
Bellinzona	-	-	0,89	1,86	3,69	5,35	6,51	7,44	8,72	9,87	12,09
Lausanne	0,34	1,50	3,01	5,41	9,66	11,92	13,06	14,17	15,16	15,98	17,55
Sitten	3,24	3,69	4,13	4,63	5,65	6,62	7,55	8,38	9,25	10,04	11,37
Neuenburg	1,78	2,76	3,75	4,68	6,22	7,64	8,63	9,48	10,31	11,00	12,04
Genf	0,12	0,10	0,09	0,14	1,46	3,54	6,19	8,05	9,56	11,99	13,80
Delsberg	-	1,29	2,65	4,08	7,96	11,30	12,80	13,95	14,84	15,51	17,21
Direkte Bundessteuer	-	-	-	-	0,18	0,25	0,31	0,45	0,62	0,77	1,01

* Anteil AHV-Einkommen 11 790 11 790 11 790 11 790 12 500 15 000 17 500 20 000 22 500 23 580 23 580

Revenu provenant de l'AVS et d'une pension: charge due aux impôts cantonaux, communaux et paroissiaux

RENTIER MARIÉ

Revenu provenant de l'AVS et d'une pension en francs ^{*)}										Chefs-lieux des cantons Confédération	7.1
70 000	80 000	90 000	100 000	150 000	200 000	300 000	400 000	500 000	1 000 000		
Charge fiscale en francs											
5 740	7 346	8 953	10 745	20 529	32 009	57 672	83 776	109 880	240 400	Zurich	
11 502	14 086	16 669	19 252	32 616	46 610	74 596	103 577	132 640	277 954	Berne	
8 127	9 972	11 945	13 918	23 782	33 699	55 071	76 443	96 728	195 368	Lucerne	
9 047	11 085	13 165	15 308	27 136	39 636	63 376	85 226	107 076	216 326	Altdorf	
6 700	8 146	9 727	11 462	20 731	30 265	46 653	63 041	79 429	161 369	Schwyz	
7 019	8 479	9 938	11 397	18 693	25 989	40 581	55 173	69 765	142 725	Sarnen	
6 544	8 022	9 501	10 979	18 290	25 458	39 409	52 849	66 289	133 489	Stans	
7 625	9 679	11 897	14 065	24 837	36 041	58 746	79 613	100 253	203 453	Glaris	
4 778	5 882	7 041	8 219	14 548	21 568	33 896	45 672	57 448	116 328	Zoug	
13 032	15 629	18 549	21 662	37 299	50 259	76 179	102 099	128 019	257 619	Fribourg	
6 561	8 178	9 866	11 595	21 106	31 370	53 459	76 502	100 308	221 468	Soleure	
8 459	10 499	12 653	14 832	25 855	37 152	61 018	86 540	112 516	242 589	Bâle	
6 385	8 120	10 061	11 844	22 378	33 582	55 258	78 709	104 376	235 891	Liestal	
10 612	13 122	15 650	18 411	32 359	47 419	79 815	112 445	145 075	303 392	Schaffhouse	
6 642	8 255	9 994	11 501	18 879	26 885	44 782	61 222	76 922	155 422	Hérisau	
6 651	8 097	9 579	11 129	19 552	29 644	47 691	64 224	80 758	163 423	Appenzell	
7 374	9 222	11 142	13 062	23 775	34 637	57 437	78 314	98 714	200 714	Saint-Gall	
6 601	8 388	10 166	11 965	21 742	31 129	51 646	71 855	93 178	195 844	Coire	
7 278	9 125	11 047	13 088	23 513	35 216	58 704	82 175	105 722	222 751	Aarau	
6 902	8 874	10 883	12 893	23 443	34 119	56 614	79 222	101 830	214 870	Frauenfeld	
9 714	12 216	15 028	17 851	33 196	49 106	81 026	113 047	145 347	306 847	Bellinzona	
13 308	16 181	19 137	22 179	38 316	54 696	87 456	118 860	148 860	298 860	Lausanne	
8 786	10 871	13 188	15 692	28 281	38 961	61 143	82 030	102 706	206 086	Sion	
9 077	10 979	13 035	15 094	26 070	37 810	61 084	82 084	103 084	208 084	Neuchâtel	
11 255	14 272	17 017	20 532	35 915	51 833	84 850	119 367	154 664	336 135	Genève	
13 076	15 826	18 576	21 325	35 774	50 668	80 615	111 549	142 483	297 153	Delémont	
1 068	1 596	2 238	2 942	7 499	12 779	23 339	33 899	44 459	90 987	Impôt fédéral direct	
Charge fiscale en pour-cent du revenu provenant de l'AVS et d'une pension											7.2
8,20	9,18	9,95	10,75	13,69	16,00	19,22	20,94	21,98	24,04	Zurich	
16,43	17,61	18,52	19,25	21,74	23,31	24,87	25,89	26,53	27,80	Berne	
11,61	12,47	13,27	13,92	15,85	16,85	18,36	19,11	19,35	19,54	Lucerne	
12,92	13,86	14,63	15,31	18,09	19,82	21,13	21,31	21,42	21,63	Altdorf	
9,57	10,18	10,81	11,46	13,82	15,13	15,55	15,76	15,89	16,14	Schwyz	
10,03	10,60	11,04	11,40	12,46	12,99	13,53	13,79	13,95	14,27	Sarnen	
9,35	10,03	10,56	10,98	12,19	12,73	13,14	13,21	13,26	13,35	Stans	
10,89	12,10	13,22	14,07	16,56	18,02	19,58	19,90	20,05	20,35	Glaris	
6,83	7,35	7,82	8,22	9,70	10,78	11,30	11,42	11,49	11,63	Zoug	
18,62	19,54	20,61	21,66	24,87	25,13	25,39	25,52	25,60	25,76	Fribourg	
9,37	10,22	10,96	11,60	14,07	15,69	17,82	19,13	20,06	22,15	Soleure	
12,08	13,12	14,06	14,83	17,24	18,58	20,34	21,64	22,50	24,26	Bâle	
9,12	10,15	11,18	11,84	14,92	16,79	18,42	19,68	20,88	23,59	Liestal	
15,16	16,40	17,39	18,41	21,57	23,71	26,61	28,11	29,02	30,34	Schaffhouse	
9,49	10,32	11,10	11,50	12,59	13,44	14,93	15,31	15,38	15,54	Hérisau	
9,50	10,12	10,64	11,13	13,03	14,82	15,90	16,06	16,15	16,34	Appenzell	
10,53	11,53	12,38	13,06	15,85	17,32	19,15	19,58	19,74	20,07	Saint-Gall	
9,43	10,49	11,30	11,97	14,49	15,56	17,22	17,96	18,64	19,58	Coire	
10,40	11,41	12,27	13,09	15,68	17,61	19,57	20,54	21,14	22,28	Aarau	
9,86	11,09	12,09	12,89	15,63	17,06	18,87	19,81	20,37	21,49	Frauenfeld	
13,88	15,27	16,70	17,85	22,13	24,55	27,01	28,26	29,07	30,68	Bellinzona	
19,01	20,23	21,26	22,18	25,54	27,35	29,15	29,72	29,77	29,89	Lausanne	
12,55	13,59	14,65	15,69	18,85	19,48	20,38	20,51	20,54	20,61	Sion	
12,97	13,72	14,48	15,09	17,38	18,91	20,36	20,52	20,62	20,81	Neuchâtel	
16,08	17,84	18,91	20,53	23,94	25,92	28,28	29,84	30,93	33,61	Genève	
18,68	19,78	20,64	21,33	23,85	25,33	26,87	27,89	28,50	29,72	Delémont	
1,53	2,00	2,49	2,94	5,00	6,39	7,78	8,47	8,89	9,10	Impôt fédéral direct	

23 580

* Part du revenu
provenant de l'AVS



Erläuterungen zu den Seiten 38 und 39:

Explications concernant les pages 38 et 39:

Reinvermögen

Fortune nette

Darstellung der Steuerbelastung durch die Vermögenssteuer allein.

Présentation de la charge fiscale résultant uniquement de l'impôt sur la fortune.

Annahmen:

Hypothèses:

Steuersubjekt: Erwerbsfähiger Verheirateter ohne Kinder (Erwerbsunfähige geniessen in verschiedenen Kantonen Steuererleichterungen);

Sujet fiscal: **personne mariée, sans enfants**, capable de travailler (dans certains cantons, les personnes incapables de travailler jouissent d'allègements fiscaux);

Steuerobjekt: Reinvermögen;

Objet fiscal: fortune nette;

Berechnungsbeispiel (Gemeinde Zürich):

Exemple de calcul (commune de Zurich):

Reinvermögen	200 000 Fr.	Fortune nette	
Persönlicher Abzug	100 000 Fr.	déduction personnelle	
Steuerbares Vermögen	100 000 Fr.	fortune imposable	
Einfache Steuer gemäss Tarif	50.-- Fr.	impôt simple selon le barème	
Kantonssteuer ¹	115%	impôt cantonal	115%
Gemeindesteuer	125%	impôt communal	125%
Ev. Kirchensteuer	11%	impôt paroissial (relig. protestante)	11%
Steuerbelastung insgesamt	125.50 Fr.	charge fiscale totale	

Beginn der Steuer vom Reinvermögen

Début de l'assujettissement de la fortune nette

Die Tabelle enthält die Reinvermögen, bei denen die Steuer vom Vermögen einsetzt.

Ce tableau indique les montants des fortunes nettes à partir desquels débute la perception de l'impôt sur la fortune.

8 Kantonshauptorte Chefs-lieux des cantons	Erwerbsfähiger ¹⁾ / Personne capable de travailler ¹⁾			Verheirateter Rentner ¹⁾ Rentier marié ¹⁾
	Lediger Personne célibataire	Verheirateter / Personne mariée		
		ohne Kinder sans enfants	mit 2 Kindern avec 2 enfants	
Fr. / fr.				
Zürich	51 000	101 000	101 000	101 000
Bern	51 000	51 000	73 000	51 000
Luzern	21 000	51 000	61 000	51 000
Altdorf	11 000	21 000	25 000	21 000
Schwyz	41 000	81 000	85 000	81 000
Sarnen	21 000	21 000	21 000	21 000
Stans	16 000	31 000	41 000	31 000
Glarus	16 000	31 000	41 000	41 000
Zug	11 000	21 000	21 000	31 000
Fribourg	45 000	50 001	50 001	50 001
Solothurn	59 000	59 000	94 100	59 000
Basel	51 000	101 000	113 000	101 000
Liestal	60 000	110 000	110 000	110 000
Schaffhausen	51 000	101 000	101 000	101 000
Herisau	31 000	31 000	31 000	31 000
Appenzell	21 000	41 000	55 000	50 000
St. Gallen	21 000	41 000	61 000	56 000
Chur	16 900	16 900	21 700	16 900
Aarau	51 000	81 000	91 000	131 000
Frauenfeld	36 700	66 700	66 700	66 700
Bellinzona	40 000	50 000	70 000	50 000
Lausanne	20 000	20 000	30 000	20 000
Sion	21 000	41 000	41 000	41 000
Neuchâtel	16 000	31 000	31 000	31 000
Genève	50 001	100 001	150 001	150 001
Delémont	30 000	30 000	40 000	30 000

1) Nicht berücksichtigt sind die Abzüge für Pflichtige mit kleinen Einkommen
Les déductions pour contribuables ayant un revenu bas ne sont pas prises en considération

Reinvermögen: Belastung durch Kantons-, Gemeinde- und Kirchensteuern

VERHEIRATETER OHNE KINDER

9.1 Kantonshauptorte	Reinvermögen in Franken							
	25 000	50 000	75 000	100 000	150 000	200 000	250 000	300 000
	Steuerbelastung in Franken							
Zürich	-	-	-	-	63	126	188	314
Bern	-	-	199	295	486	677	893	1 132
Luzern	-	-	144	288	575	863	1 151	1 459
Altdorf	24	145	266	387	660	955	1 281	1 627
Schwyz	-	-	-	96	337	578	819	1 060
Sarnen	19	114	209	304	494	684	874	1 064
Stans	-	45	101	157	269	381	493	605
Glarus	-	106	248	397	710	1 032	1 361	1 700
Zug	9	55	110	202	386	570	754	938
Freiburg	-	-	198	371	695	1 030	1 339	1 607
Solothurn	-	-	68	176	444	724	1 066	1 420
Basel	-	-	-	-	510	760	1 050	1 380
Liestal	-	-	-	-	131	304	518	773
Schaffhausen	-	-	-	-	126	251	439	628
Herisau	-	79	177	275	471	667	864	1 166
Appenzell	-	39	136	232	439	697	956	1 214
St. Gallen	-	45	158	270	510	810	1 110	1 410
Chur	56	116	186	257	422	610	819	1 052
Aarau	-	-	-	78	272	496	744	1 016
Frauenfeld	-	-	71	188	424	659	895	1 130
Bellinzona	-	19	67	133	304	494	713	950
Lausanne	23	82	184	287	579	872	1 252	1 632
Sitten	5	22	115	223	457	664	918	1 136
Neuenburg	10	60	140	218	425	705	1 023	1 418
Genf	-	-	-	-	169	338	561	783
Delsberg	-	117	219	321	525	728	973	1 227
	Steuerbelastung in Promillen des Reinvermögens							
Zürich	-	-	-	-	0,42	0,63	0,75	1,05
Bern	-	-	2,65	2,95	3,24	3,39	3,57	3,77
Luzern	-	-	1,92	2,88	3,83	4,32	4,60	4,86
Altdorf	0,96	2,90	3,55	3,87	4,40	4,78	5,12	5,42
Schwyz	-	-	-	0,96	2,25	2,89	3,28	3,53
Sarnen	0,76	2,28	2,79	3,04	3,29	3,42	3,50	3,55
Stans	-	0,90	1,35	1,57	1,79	1,91	1,97	2,02
Glarus	-	2,12	3,31	3,97	4,73	5,16	5,44	5,67
Zug	0,36	1,10	1,47	2,02	2,57	2,85	3,02	3,13
Freiburg	-	-	2,64	3,71	4,63	5,15	5,36	5,36
Solothurn	-	-	0,91	1,76	2,96	3,62	4,26	4,73
Basel	-	-	-	-	3,40	3,80	4,20	4,60
Liestal	-	-	-	-	0,87	1,52	2,07	2,58
Schaffhausen	-	-	-	-	0,84	1,26	1,76	2,09
Herisau	-	1,58	2,36	2,75	3,14	3,34	3,46	3,89
Appenzell	-	0,78	1,81	2,32	2,93	3,49	3,82	4,05
St. Gallen	-	0,90	2,11	2,70	3,40	4,05	4,44	4,70
Chur	2,24	2,32	2,48	2,57	2,81	3,05	3,28	3,51
Aarau	-	-	-	0,78	1,81	2,48	2,98	3,39
Frauenfeld	-	-	0,95	1,88	2,83	3,30	3,58	3,77
Bellinzona	-	0,38	0,89	1,33	2,03	2,47	2,85	3,17
Lausanne	0,92	1,64	2,45	2,87	3,86	4,36	5,01	5,44
Sitten	0,20	0,44	1,53	2,23	3,05	3,32	3,67	3,79
Neuenburg	0,40	1,20	1,87	2,18	2,83	3,53	4,09	4,73
Genf	-	-	-	-	1,13	1,69	2,24	2,61
Delsberg	-	2,34	2,92	3,21	3,50	3,64	3,89	4,09

Fortune nette: charge due aux impôts cantonaux, communaux et paroissiaux

PERSONNE MARIÉE, SANS ENFANTS

Fortune nette en francs							9.1 Chefs-lieux des cantons
400 000	500 000	600 000	800 000	1 000 000	2 000 000	5 000 000	
Charge fiscale en francs							
565	816	1 192	1 945	2 824	8 471	30 936	Zurich
1 610	2 162	2 760	3 975	5 266	12 604	34 850	Berne
2 076	2 713	3 370	4 747	6 206	12 823	32 551	Lucerne
2 405	3 288	4 191	5 999	7 806	15 814	39 775	Altdorf
1 542	2 024	2 506	3 470	4 434	9 254	23 714	Schwyz
1 444	1 824	2 204	2 964	3 724	7 524	18 924	Sarnen
829	1 053	1 277	1 725	2 173	4 956	13 356	Stans
2 377	3 032	3 677	4 967	6 257	12 707	32 057	Glaris
1 306	1 674	2 116	3 036	3 956	8 556	22 356	Zoug
2 225	2 884	3 708	5 274	7 004	14 420	36 050	Fribourg
2 255	3 101	3 947	5 639	7 331	15 791	41 171	Soleure
2 160	3 100	3 900	5 680	7 700	17 400	45 000	Bâle
1 407	2 206	3 169	4 899	6 893	15 178	39 143	Liestal
1 130	1 757	2 510	4 142	6 024	13 353	34 437	Schaffhouse
1 597	2 029	2 595	3 627	4 569	9 279	23 409	Hérisau
1 731	2 247	2 764	3 797	4 831	9 997	25 497	Appenzell
2 010	2 610	3 210	4 410	5 610	11 760	29 760	Saint-Gall
1 590	2 214	2 937	4 679	6 794	16 803	50 604	Coire
1 555	2 143	2 780	4 199	5 813	13 997	35 867	Aarau
1 601	2 072	2 606	3 862	5 118	12 089	31 023	Frauenfeld
1 425	1 900	2 451	3 591	4 731	10 897	30 837	Bellinzona
2 393	3 153	4 031	5 786	7 541	16 316	42 641	Lausanne
1 652	2 211	2 765	3 951	5 243	12 845	32 505	Sion
2 210	3 098	3 848	5 198	6 548	13 298	33 548	Neuchâtel
1 328	1 937	2 597	3 984	5 492	14 616	44 474	Genève
1 736	2 360	2 997	4 315	5 690	13 573	37 251	Delémont
Charge fiscale en pour-mille de la fortune nette							9.2
1,41	1,63	1,99	2,43	2,82	4,24	6,19	
4,03	4,32	4,60	4,97	5,27	6,30	6,97	Berne
5,19	5,43	5,62	5,93	6,21	6,41	6,51	Lucerne
6,01	6,58	6,99	7,50	7,81	7,91	7,96	Altdorf
3,86	4,05	4,18	4,34	4,43	4,63	4,74	Schwyz
3,61	3,65	3,67	3,71	3,72	3,76	3,78	Sarnen
2,07	2,11	2,13	2,16	2,17	2,48	2,67	Stans
5,94	6,06	6,13	6,21	6,26	6,35	6,41	Glaris
3,27	3,35	3,53	3,80	3,96	4,28	4,47	Zoug
5,56	5,77	6,18	6,59	7,00	7,21	7,21	Fribourg
5,64	6,20	6,58	7,05	7,33	7,90	8,23	Soleure
5,40	6,20	6,50	7,10	7,70	8,70	9,00	Bâle
3,52	4,41	5,28	6,12	6,89	7,59	7,83	Liestal
2,83	3,51	4,18	5,18	6,02	6,68	6,89	Schaffhouse
3,99	4,06	4,33	4,53	4,57	4,64	4,68	Hérisau
4,33	4,49	4,61	4,75	4,83	5,00	5,10	Appenzell
5,03	5,22	5,35	5,51	5,61	5,88	5,95	Saint-Gall
3,98	4,43	4,90	5,85	6,79	8,40	10,12	Coire
3,89	4,29	4,63	5,25	5,81	7,00	7,17	Aarau
4,00	4,14	4,34	4,83	5,12	6,04	6,20	Frauenfeld
3,56	3,80	4,09	4,49	4,73	5,45	6,17	Bellinzona
5,98	6,31	6,72	7,23	7,54	8,16	8,53	Lausanne
4,13	4,42	4,61	4,94	5,24	6,42	6,50	Sion
5,53	6,20	6,41	6,50	6,55	6,65	6,71	Neuchâtel
3,32	3,87	4,33	4,98	5,49	7,31	8,89	Genève
4,34	4,72	5,00	5,39	5,69	6,79	7,45	Delémont



Erläuterungen zu den Seiten 42 und 43:

Explications concernant les pages 42 et 43:

Gemischtes Einkommen und Reinvermögen**Revenu mixte et fortune nette**

Belastung eines Rentners (über 65 Jahre alt) im Vergleich zu einem Nichtrentner.

Charge fiscale d'un rentier (âgé de plus de 65 ans) comparée avec celle d'un non-rentier.

Annahmen:**Hypothèses:**

Steuersubjekt: Verheirateter ohne Kinder

Sujet fiscal: personne mariée, sans enfants

1. Rentner, beide Ehegatten über 65 Jahre alt;
2. Nichtrentner (unselbständig Erwerbender);

1. Rentier, les époux étant âgés de plus de 65 ans;
2. Non-rentier (personne exerçant une activité lucrative dépendante);

Steuerobjekt:**Objet fiscal:**

1. Rentner (R)
Reinvermögen;
Vermögensertrag 4%;
Ehepaar-Altersrente von 18 000 Fr.;

Pensioneinkommen;
2. Nichtrentner (N)
Reinvermögen;
Vermögensertrag 4%;
Bruttoarbeitseinkommen gemäss Lohnausweis;

1. Rentier (R)
fortune nette;
rendement de la fortune de 4%;
rente de vieillesse pour un couple de 18 000 fr.;
revenu provenant d'une pension;
2. Non-rentier (N)
fortune nette;
rendement de la fortune de 4%;
revenu brut du travail selon certificat de salaire;

Berechnungsbeispiel für den Rentner (Gemeinde Zürich)¹⁾:Exemple de calcul pour un rentier (commune de Zurich)¹⁾:

AHV-Einkommen	18 000 Fr.	revenu provenant de l'AVS	
Pensioneinkommen	14 000 Fr.	revenu provenant d'une pension	
Renteneinkommen insgesamt	32 000 Fr.	revenu total provenant de rentes	
Für die Steuerberechnung massgebliches Renteneinkommen (80%)	25 600 Fr.	revenu total provenant de rentes déterminant pour l'imposition (80%)	
4% Vermögensertrag	8 000 Fr.	4% de rendement de la fortune	
Einkommen insgesamt	33 600 Fr.	revenu total	
Abzüge		déductions	
3,6% Kranken- und Unfallkassenbeiträge, min. 1080 Fr., max. 2880 Fr. ²⁾	3 400 Fr.	3,6% cotisations aux caisses d'assurance maladie et accidents, min. 1080 fr., max. 2880 fr. ²⁾	}
1,2% übrige Versicherungsbeiträge, min. 360 Fr., max. 960 Fr. ²⁾		1,2% autres cotisations d'assurances, min. 360 fr., max. 960 fr. ²⁾	
Zinsen von Sparkapitalien	7 000 Fr.	intérêts de capitaux d'épargne	
Persönlicher Abzug	2 200 Fr.	déduction personnelle	
Altersabzug	2 200 Fr.	déduction pour personnes âgées	
Steuerbares Einkommen	21 000 Fr.	revenu imposable	
Reinvermögen	200 000 Fr.	fortune nette	
Abzüge		déductions	
Persönlicher Abzug	100 000 Fr.	déduction personnelle	
Altersabzug	- Fr.	déduction pour personnes âgées	
Steuerbares Vermögen	100 000 Fr.	fortune imposable	
Einfache Steuer vom Einkommen gemäss Tarif A	770.-- Fr.	impôt simple sur le revenu selon le barème A	
Einfache Steuer vom Vermögen gemäss Tarif	50.-- Fr.	impôt simple sur la fortune selon le barème	
Einfache Steuer insgesamt	820.-- Fr.	impôt simple total	
Kantonssteuer	115%	impôt cantonal	115%
Gemeindesteuer	125%	impôt communal	125%
Personalsteuer		impôt personnel	
Ev. Kirchensteuer	11%	impôt paroissial (relig. protestante)	11%
Steuerbelastung insgesamt	2070.20 Fr.	charge fiscale totale	

1) Vgl. auch Erläuterungen auf Seiten 15, 33 und 37.

2) Berechnet vom Renteneinkommen insgesamt zuzüglich 4 % Vermögensertrag.

1) Voir aussi les explications des pages 15, 33 et 37.

2) Calculé sur le revenu total du rentier plus 4 % de rendement de la fortune.

**Gemischtes Einkommen und Reinvermögen: Belastung durch Kantons-,
Gemeinde- und Kirchensteuern**

RENTNER / NICHTRENTNER

10 Kantonshauptorte Bund	Vermögen 25 000 Fr.						Vermögen 50 000 Fr.					
	Einkommen in Franken						Einkommen in Franken					
	20 000		30 000		40 000		20 000		30 000		40 000	
	R	N	R	N	R	N	R	N	R	N	R	N
	Steuerbelastung in Franken											
Zürich	250	461	941	1 393	1 819	2 713	203	454	870	1 405	1 794	2 713
Bern	801	1 102	3 145	2 616	4 906	4 194	815	1 117	3 165	2 616	4 929	4 217
Luzern	745	969	1 867	2 227	3 047	3 990	774	986	1 894	2 241	3 086	3 990
Altdorf	1 083	1 108	2 345	2 345	3 746	3 663	1 229	1 241	2 466	2 466	3 867	3 784
Schwyz	386	482	1 335	1 639	2 485	3 025	308	395	1 219	1 523	2 350	3 025
Sarnen	797	885	1 670	1 861	2 843	3 226	902	992	1 781	1 988	2 956	3 339
Stans	602	783	1 451	1 773	2 540	2 994	666	847	1 522	1 831	2 615	3 053
Glarus	655	707	1 516	1 758	2 584	3 155	724	823	1 594	1 878	2 665	3 262
Zug	349	402	1 024	1 216	1 847	2 165	401	456	1 080	1 273	1 906	2 224
Freiburg	1 056	1 030	3 519	2 690	5 719	4 546	1 056	1 043	3 519	2 709	5 719	4 571
Solothurn	466	688	1 478	1 698	2 515	3 027	483	694	1 514	1 711	2 544	3 038
Basel	598	921	1 643	2 301	3 091	4 166	616	931	1 671	2 317	3 129	4 168
Liestal	-	901	837	2 140	1 823	3 779	-	910	854	2 154	1 856	3 785
Schaffhausen	758	627	2 239	1 712	4 076	3 102	758	637	2 239	1 727	4 076	3 120
Herisau	698	849	1 726	1 985	2 697	3 195	792	944	1 821	2 072	2 794	3 274
Appenzell	556	618	1 672	1 827	2 881	3 300	581	668	1 707	1 882	2 916	3 339
St. Gallen	438	783	1 628	1 980	2 848	3 289	468	843	1 654	2 040	2 878	3 350
Chur	541	581	1 299	1 505	2 333	2 808	618	655	1 387	1 588	2 429	2 878
Aarau	576	812	1 696	1 912	2 787	3 195	595	824	1 718	1 912	2 814	3 205
Frauenfeld	236	349	1 400	1 777	2 616	3 288	223	361	1 385	1 791	2 648	3 288
Bellinzona	390	390	1 634	1 534	3 063	3 063	447	437	1 716	1 568	3 082	3 104
Lausanne	1 104	936	3 599	2 843	5 691	4 680	1 163	1 009	3 657	2 902	5 749	4 760
Sitten	952	1 031	2 021	2 295	3 395	3 958	991	1 059	2 069	2 328	3 451	3 996
Neuenburg	966	1 088	2 329	2 688	3 835	4 504	997	1 176	2 366	2 772	3 879	4 591
Genf	27	740	677	2 697	3 219	4 666	27	749	677	2 717	3 219	4 687
Delsberg	922	1 044	3 477	2 826	5 554	4 846	937	1 176	3 618	2 964	5 696	4 987
Direkte Bundessteuer	-	-	70	88	156	265	-	-	66	89	156	265
	Vermögen 200 000 Fr.						Vermögen 300 000 Fr.					
	Einkommen in Franken						Einkommen in Franken					
	40 000		60 000		80 000		60 000		80 000		100 000	
	R	N	R	N	R	N	R	N	R	N	R	N
	Steuerbelastung in Franken											
Zürich	2 070	2 899	4 706	6 267	7 793	10 034	5 035	6 495	8 142	10 268	11 601	14 633
Bern	5 744	5 032	9 826	9 223	14 849	14 447	10 395	9 792	15 418	14 988	20 585	20 212
Luzern	4 196	4 936	7 430	9 013	11 107	13 548	8 207	9 654	11 900	14 193	15 846	18 879
Altdorf	4 677	4 644	8 132	7 889	12 040	11 541	8 804	8 599	12 712	12 255	16 935	16 207
Schwyz	3 046	3 670	5 832	7 105	8 917	10 847	6 468	7 625	9 553	11 373	12 913	15 494
Sarnen	3 727	3 982	6 536	7 339	9 454	10 786	7 062	7 755	9 980	11 202	12 899	14 668
Stans	3 132	3 536	5 809	6 452	8 699	9 900	6 172	6 780	9 071	10 161	12 027	13 672
Glarus	3 756	4 250	7 068	8 608	11 077	13 715	7 917	9 324	11 959	14 442	16 318	19 466
Zug	2 535	2 817	4 454	5 045	6 636	7 597	4 925	5 468	7 118	8 009	9 474	10 729
Freiburg	6 749	5 747	11 639	9 941	16 659	14 434	12 216	10 625	17 236	15 118	23 268	20 307
Solothurn	3 442	3 813	6 061	7 252	9 229	11 186	6 910	7 991	10 095	11 924	13 551	16 255
Basel	4 077	5 015	7 814	9 767	11 927	14 989	8 603	10 441	12 744	15 665	17 165	21 234
Liestal	2 335	4 158	5 229	7 979	8 539	12 366	5 844	8 488	9 192	12 886	12 911	17 571
Schaffhausen	4 327	3 494	8 434	7 146	13 373	11 516	8 810	7 613	13 750	11 968	19 038	16 581
Herisau	3 533	3 938	6 109	7 212	9 260	11 223	6 753	7 779	9 929	11 754	13 116	15 093
Appenzell	3 749	4 059	6 144	7 131	9 037	10 606	6 806	7 684	9 699	11 161	12 761	14 889
St. Gallen	3 796	4 206	6 678	7 680	10 326	12 216	7 470	8 328	11 118	12 864	14 958	17 706
Chur	3 120	3 489	5 940	6 801	9 416	10 868	6 539	7 338	10 044	11 357	13 578	15 817
Aarau	3 261	3 793	6 136	7 271	9 766	11 543	6 772	7 885	10 422	12 135	14 444	16 786
Frauenfeld	3 499	4 012	6 339	7 497	9 935	12 196	6 960	8 011	10 607	12 717	14 626	17 581
Bellinzona	3 822	3 712	8 011	7 698	13 019	12 569	8 467	8 250	13 475	13 082	19 132	18 424
Lausanne	6 539	5 676	11 404	9 911	17 053	14 853	12 164	10 775	17 813	15 698	23 811	21 042
Sitten	4 330	4 743	7 880	8 972	11 970	14 160	8 554	9 493	12 665	14 693	17 585	20 842
Neuenburg	4 521	5 370	8 326	9 397	12 101	14 002	9 228	10 177	13 014	14 761	17 132	19 783
Genf	3 387	5 156	9 063	9 264	14 441	13 550	9 455	9 799	14 832	14 084	21 092	19 026
Delsberg	6 454	5 745	11 146	10 444	16 646	16 004	11 768	11 065	17 267	16 595	22 766	22 155
Direkte Bundessteuer	188	275	663	1 055	1 702	2 476	710	1 068	1 754	2 494	3 154	4 370

**Revenu mixte et fortune nette: charge due aux impôts
cantonaux, communaux et paroissiaux**
RENTIER / NON-RENTIER

Fortune 75 000 fr.						Fortune 100 000 fr.						Chefs-lieux des cantons Confédération	10
Revenu en francs						Revenu en francs							
30 000		40 000		50 000		40 000		60 000		80 000			
R	N	R	N	R	N	R	N	R	N	R	N		
Charge fiscale en francs													
891	1 405	1 819	2 728	2 999	4 352	1 844	2 728	4 440	6 101	7 507	9 864	Zurich	
3 364	2 835	5 151	4 439	7 126	6 529	5 270	4 558	9 328	8 726	14 352	13 950	Berne	
2 067	2 385	3 271	4 155	4 833	6 107	3 456	4 299	6 674	8 392	10 334	12 923	Lucerne	
2 587	2 602	3 988	3 922	5 615	5 449	4 109	4 043	7 564	7 284	11 472	10 931	Altdorf	
1 113	1 523	2 299	3 041	3 649	4 656	2 429	3 138	5 196	6 584	8 281	10 322	Schwyz	
1 908	2 099	3 088	3 434	4 419	5 094	3 219	3 529	6 010	6 922	8 928	10 369	Sarnen	
1 604	1 913	2 701	3 140	3 995	4 566	2 787	3 211	5 446	6 175	8 327	9 639	Stans	
1 758	2 020	2 832	3 419	4 129	5 560	3 006	3 568	6 253	7 923	10 228	13 021	Glaris	
1 146	1 339	1 974	2 292	2 909	3 400	2 079	2 397	3 983	4 635	6 158	7 170	Zoug	
3 717	2 927	5 917	4 793	8 246	6 813	6 090	4 990	10 980	9 202	16 000	13 695	Fribourg	
1 608	1 794	2 643	3 117	3 872	4 726	2 777	3 231	5 356	6 666	8 515	10 594	Soleure	
1 690	2 318	3 154	4 188	4 938	6 493	3 192	4 190	6 883	8 953	10 968	14 172	Bâle	
878	2 158	1 880	3 802	3 179	5 640	1 914	3 808	4 781	7 623	8 052	12 021	Liestal	
2 239	1 742	4 076	3 137	6 036	4 859	4 076	3 155	8 183	6 805	13 122	11 164	Schaffhouse	
1 963	2 179	2 911	3 384	4 074	4 949	3 028	3 483	5 572	6 791	8 698	10 799	Hérisau	
1 851	1 994	3 044	3 451	4 222	4 924	3 172	3 548	5 559	6 630	8 439	10 102	Appenzell	
1 783	2 168	2 999	3 477	4 262	4 830	3 142	3 605	5 969	7 092	9 617	11 628	Saint-Gall	
1 480	1 663	2 535	2 976	3 934	4 573	2 640	3 057	5 432	6 388	8 840	10 471	Coire	
1 745	1 927	2 846	3 222	4 133	4 765	2 872	3 317	5 698	6 760	9 309	11 022	Aarau	
1 487	1 862	2 750	3 375	4 069	5 078	2 900	3 493	5 719	6 984	9 263	11 675	Frauenfeld	
1 797	1 629	3 174	3 174	5 292	5 099	3 284	3 262	7 650	7 264	12 658	12 154	Bellinzona	
3 760	3 024	5 852	4 883	8 175	6 935	5 954	5 006	10 819	9 223	16 468	14 156	Lausanne	
2 194	2 438	3 583	4 110	5 266	6 084	3 730	4 239	7 240	8 481	11 311	13 657	Sion	
2 403	2 872	3 924	4 694	5 692	6 645	3 985	4 798	7 648	8 866	11 413	13 469	Neuchâtel	
677	2 744	3 219	4 708	5 996	6 719	3 219	4 730	8 894	8 831	14 272	13 124	Genève	
3 745	3 087	5 822	5 113	7 924	7 338	5 948	5 240	10 617	9 914	16 116	15 475	Delémont	
68	89	162	267	378	541	167	267	621	1 042	1 649	2 458	Impôt fédéral direct	
Fortune 500 000 fr.						Fortune 1 000 000 fr.							
Revenu en francs						Revenu en francs							
60 000		80 000		100 000		100 000		120 000		150 000			
R	N	R	N	R	N	R	N	R	N	R	N		
Charge fiscale en francs													
5 818	7 078	8 965	10 883	12 464	15 235	15 376	17 519	19 276	22 263	25 561	30 135	Zurich	
11 655	11 023	16 678	16 247	21 844	21 443	25 523	25 093	30 690	30 288	38 971	38 629	Berne	
9 822	10 998	13 548	15 570	17 494	20 231	21 974	23 996	25 919	28 656	31 838	35 685	Lucerne	
10 465	10 334	14 373	14 019	18 596	17 955	23 114	22 725	27 694	27 053	34 942	33 867	Altdorf	
7 741	8 666	10 826	12 445	14 224	16 545	17 501	19 193	21 165	23 743	27 117	31 135	Schwyz	
8 114	8 588	11 032	12 054	13 951	15 501	16 580	17 602	19 499	21 049	23 876	26 247	Sarnen	
6 898	7 419	9 814	10 701	12 771	14 194	14 630	15 517	17 587	18 976	21 897	24 083	Stans	
9 627	10 755	13 734	15 922	18 072	20 909	22 357	24 438	26 805	29 571	33 188	37 362	Glaris	
5 877	6 314	8 090	8 863	10 445	11 574	13 325	14 153	15 827	17 031	19 802	21 666	Zoug	
13 493	11 902	18 513	16 583	24 546	21 797	28 666	26 467	35 016	32 319	44 303	40 814	Fribourg	
8 897	9 763	12 116	13 700	15 589	18 032	20 746	22 515	24 577	27 086	30 404	34 267	Soleure	
10 664	12 267	14 859	17 526	19 320	23 073	25 008	28 000	29 555	33 637	36 340	42 141	Bâle	
7 582	10 024	11 010	14 422	14 720	19 108	20 356	24 080	24 424	29 438	31 371	37 672	Liestal	
9 940	8 900	14 879	13 298	20 168	17 904	24 435	22 695	29 957	27 693	38 383	35 230	Schaffhouse	
7 912	8 700	11 138	12 698	14 240	16 022	17 495	18 814	20 421	22 275	24 999	27 932	Hérisau	
8 128	8 789	11 021	12 291	14 105	16 005	17 463	18 815	20 753	22 825	26 196	29 774	Appenzell	
9 054	9 696	12 702	14 184	16 575	19 014	20 655	22 311	24 975	27 414	31 455	35 109	Saint-Gall	
8 042	8 670	11 543	12 597	15 107	17 088	20 662	21 918	24 757	26 616	30 488	33 298	Coire	
8 158	9 171	11 849	13 467	15 907	18 089	20 417	22 244	24 519	26 973	31 060	34 676	Aarau	
8 200	9 038	11 951	13 785	15 970	18 630	20 021	21 969	24 291	27 013	30 697	34 620	Frauenfeld	
9 417	9 393	14 425	14 172	20 082	19 487	22 913	22 642	28 922	28 316	38 270	37 024	Bellinzona	
13 685	12 476	19 334	17 444	25 332	22 776	29 519	27 742	36 029	33 367	45 857	42 021	Lausanne	
10 023	10 744	14 203	15 924	19 174	22 053	23 722	25 461	29 051	31 495	35 706	39 166	Sion	
11 297	12 052	15 105	16 544	19 245	21 571	23 777	25 292	28 112	30 513	34 906	38 765	Neuchâtel	
10 527	11 138	15 904	15 428	22 164	20 374	25 634	24 446	31 622	29 691	41 018	38 329	Genève	
13 145	12 412	18 644	17 972	24 144	23 502	28 085	27 413	33 686	32 991	42 623	42 027	Delémont	
805	1 094	1 886	2 538	3 294	4 414	3 721	4 535	5 481	6 746	8 555	10 508	Impôt fédéral direct	

B) Kantonale Belastungs- und Indexziffern der natürlichen Personen

(Seiten 46 bis 60)

Die Richtlinien für die Berechnung der Indexziffern sind wie folgt festgelegt worden:

Indexgemeinden

Alle Gemeinden mit 2000 und mehr Einwohnern, mindestens aber 5 Gemeinden pro Kanton. Ergänzung der 5 Gemeinden durch die nächstkleinern, bis mindestens 50% der Bevölkerung gemäss neuester Volkszählung pro Kanton erfasst sind. Gesamtschweizerisch werden somit die Belastungen für 646 Indexgemeinden berechnet.

Grundlagen für die Indexberechnungen

Belastung des Bruttoarbeitseinkommens für folgende Steuersubjekte:

- unselbständigerwerbender Lediger
- unselbständigerwerbender Verheirateter ohne bzw. mit 2 Kindern.

Belastung des AHV- und Penseioneinkommens für einen verheirateten Rentner ohne Unterhaltspflicht.

Belastung des Reinvermögens für einen erwerbsfähigen Verheirateten ohne Kinder.

Kantonsziffern

Gewogenes Mittel aus den Belastungen in den Indexgemeinden pro Kanton, Steuersubjekt und -objekt.

Jede Gemeinde erhält als Gewicht das entsprechende Reineinkommen (Normalfälle) gemäss neuester Statistik über die direkte Bundessteuer.

Schweizerisches Mittel

Gewogenes Mittel der Kantonsziffern pro Steuersubjekt und -objekt.

Einkommen: Jeder Kanton erhält als Gewicht pro Steuersubjekt und Einkommensart das entsprechende Reineinkommen (Normalfälle) gemäss neuester Statistik über die direkte Bundessteuer (typenspezifische Kantonsgewichte).

Vermögen: Jeder Kanton erhält als Gewicht pro Vermögenstyp das entsprechende Reinvermögen gemäss Vermögensstatistik 1981 (typenspezifische Kantonsgewichte).

Einzelindizes

Indizierte Kantonsziffern pro Steuersubjekt und -objekt (schweizerisches Mittel = 100).

B) Nombres cantonaux indiquant la charge et indices relatifs aux personnes physiques

(pages 46 à 60)

Les règles pour le calcul des indices ont été fixées comme il suit:

Communes choisies pour le calcul de l'indice

Toutes les communes du canton ayant 2000 habitants ou plus, mais au moins 5 communes par canton. A ces 5 communes on a ajouté les plus voisines quant au nombre d'habitants jusqu'à ce qu'on atteigne au moins 50% de la population du canton selon le dernier recensement de la population. Pour toute la Suisse on a calculé ainsi les charges pour 646 communes.

Bases de calcul des indices

Charge du revenu brut du travail des sujets fiscaux suivants:

- personne célibataire exerçant une activité lucrative dépendante
- personne mariée exerçant une activité lucrative dépendante sans enfants ou avec 2 enfants.

Charge du revenu provenant de l'AVS et d'une pension pour un rentier marié n'ayant pas d'obligation d'entretien.

Charge de la fortune nette pour une personne mariée capable de travailler, sans enfants.

Nombres cantonaux

Moyenne pondérée des charges des communes prises en considération pour chaque canton, sujet et objet fiscal.

La pondération s'effectue pour chaque commune à l'aide du revenu net la concernant selon la dernière statistique de l'impôt fédéral direct (cas normaux).

Moyenne suisse

Moyenne pondérée des nombres cantonaux par sujet et par objet fiscal.

Revenu: on attribue à chaque canton comme coefficient de pondération, par sujet fiscal ainsi que par type de revenu, le revenu net correspondant (cas normaux) selon la dernière statistique de l'impôt fédéral direct (coefficients de pondération propres à chaque canton, par type).

Fortune: on attribue à chaque canton comme coefficient de pondération, pour chaque type de fortune, la fortune nette correspondante selon la statistique de la fortune 1981 (coefficients de pondération propres à chaque canton, par type).

Indices particuliers

Nombres cantonaux indexés pour chaque sujet et objet fiscal (moyenne suisse = 100).

Gesamtindizes (Tab. 16-19 und 21)

Zusammenzug der Einzelindizes pro Kanton und Steuersubjekt.

Einkommen: Jeder Einkommenstyp erhält als Gewicht pro Kanton und Steuersubjekt das entsprechende Reineinkommen (Normalfälle) gemäss neuester Statistik über die direkte Bundessteuer (kantonsspezifische Typengewichte).

Vermögen: Jeder Vermögenstyp erhält als Gewicht pro Kanton das entsprechende Reinvermögen gemäss Vermögensstatistik 1981 (kantonsspezifische Typengewichte).

Index der Einkommensbelastung insgesamt (Tab. 20)

Zusammenzug der Gesamtindizes pro Kanton.

Die vier Steuersubjekte erhalten als Gewicht pro Kanton das entsprechende Reineinkommen gemäss neuester Statistik über die direkte Bundessteuer (kantonsspezifische Komponentengewichte).

Totalindex der Einkommens- und Vermögensbelastung (Tab. 22 und 23)

Zusammenzug des Indexes der Einkommensbelastung insgesamt und des Gesamtindexes der Vermögensbelastung pro Kanton.

Der Index der Einkommensbelastung insgesamt und der Gesamtindex der Vermögensbelastung erhalten als Gewicht pro Kanton die entsprechenden Einnahmen der Kantone und Gemeinden aus Einkommens- bzw. Vermögenssteuern gemäss Finanzstatistik¹⁾ im Durchschnitt der letzten 4 Jahre (kantonsspezifische Zusammenzugsgewichte).

1) Eidg. Finanzverwaltung: Öffentliche Finanzen der Schweiz. Bern, Bundesamt für Statistik, Jahrespublikation. – Statistische Quellenwerke der Schweiz.

Indices globaux (tabl. 16 à 19 et 21)

Concentration des indices particuliers par canton et sujet fiscal.

Revenu: on attribue à chaque type de revenu comme coefficient de pondération, pour chaque canton et sujet fiscal, le revenu net correspondant (cas normaux) selon la dernière statistique de l'impôt fédéral direct (coefficients de pondération propres à chaque type, par canton).

Fortune: on attribue à chaque type de fortune comme coefficient de pondération, pour chaque canton, la fortune nette correspondante selon la statistique de la fortune 1981 (coefficients de pondération propres à chaque type, par canton).

Indice de la charge totale grevant le revenu (tabl. 20)

Concentration des indices globaux par canton.

On attribue à chacun des quatre sujet fiscaux comme coefficient de pondération, pour chaque canton, le revenu net correspondant selon la statistique de l'impôt fédéral direct (coefficients de pondération des composantes, par canton).

Indice total de la charge grevant le revenu et la fortune (tabl. 22 et 23)

Concentration de l'indice de la charge totale grevant le revenu à l'aide de l'indice global de la charge grevant la fortune, pour chaque canton.

On attribue à l'indice de la charge totale grevant le revenu et à l'indice global de la charge grevant la fortune comme coefficient de pondération, pour chaque canton, la moyenne des recettes correspondantes des 4 dernières années de chaque canton et de ses communes au titre des impôts sur le revenu, resp. de la fortune, selon la statistique financière¹⁾ (concentration à l'aide des coefficients de pondération propres à chaque canton).

1) Administration fédérale des finances: Finances publiques en Suisse. Berne, Office fédéral de la statistique, publication annuelle. – Statistiques de la Suisse.

Bruttoarbeitseinkommen: Kantonsziffern - Mittlere, gewogene Belastung in Prozenten¹⁾

LEDIGER

II.1

KANTONE	BRUTTOARBEITSEINKOMMEN IN FRANKEN												
	7500	10000	12500	15000	17500	20000	25000	30000	35000	40000	45000	50000	60000
ZH	0.68	1.58	2.60	3.54	4.31	5.22	6.55	7.79	8.94	9.90	10.87	11.64	12.94
BE	2.06	3.42	5.08	6.46	7.36	8.56	10.41	11.73	12.90	13.84	14.67	15.29	16.80
LU	2.01	3.54	4.79	6.15	7.24	8.37	9.91	11.30	12.33	13.27	14.05	14.69	15.92
UR	3.27	4.13	4.75	5.63	6.33	7.03	8.13	9.11	9.85	10.58	11.18	11.65	12.68
SZ	0.77	1.59	2.62	3.34	4.23	5.09	6.56	7.84	8.89	9.76	10.52	11.28	12.46
OW	2.81	3.64	4.35	5.04	5.79	6.46	7.86	9.15	10.30	11.30	12.13	12.75	13.72
NW	2.08	2.64	3.15	3.74	4.40	4.89	5.88	6.73	7.52	8.22	8.91	9.45	10.53
ZG	0.75	1.57	2.66	3.74	4.71	5.64	7.40	9.21	10.71	11.95	13.23	14.26	15.64
GL	0.79	1.38	2.11	2.75	3.38	4.05	5.15	6.19	7.05	7.83	8.41	8.93	9.78
FR	0.90	0.82	2.04	3.67	5.35	6.50	8.57	10.09	11.26	12.48	13.25	14.04	15.49
SO	0.02	0.25	1.23	2.30	3.32	4.32	6.28	8.05	9.59	10.75	11.70	12.48	13.95
BS	0.09	1.58	2.60	3.85	4.68	5.49	6.97	8.70	10.40	11.88	13.20	14.26	16.04
BL	-	-	3.23	3.90	4.57	5.24	6.51	7.69	8.76	9.82	10.70	11.35	12.66
SH	1.33	2.34	3.54	4.69	5.71	6.64	8.21	9.48	10.56	11.52	12.48	13.36	14.86
AR	1.68	2.52	3.44	4.32	5.18	5.86	7.50	8.55	9.52	10.28	10.84	11.29	12.30
AI	2.23	3.36	4.38	5.15	6.10	7.03	8.70	9.95	10.80	11.44	11.97	12.44	13.49
SG	1.12	1.90	2.76	3.58	4.49	5.52	7.18	8.63	9.79	10.71	11.42	12.26	13.74
GR	0.27	0.79	1.64	2.68	3.20	3.74	4.86	6.01	7.05	8.16	9.04	9.76	11.17
AG	1.62	2.60	3.51	4.45	5.06	5.75	6.93	8.06	9.09	10.10	11.16	12.16	13.77
TG	0.56	1.26	2.46	3.68	4.86	6.07	7.90	9.52	10.76	11.76	12.87	13.71	15.20
TI	0.27	0.20	2.10	3.37	4.31	5.19	7.53	9.53	10.98	12.33	13.50	14.45	15.92
VD	0.04	0.48	1.77	3.74	6.04	8.07	9.72	10.88	11.89	12.70	13.51	14.20	15.51
VS	3.07	3.50	4.05	4.65	5.31	5.93	7.30	8.61	9.83	11.03	12.10	13.04	14.71
NE	1.33	2.54	3.84	5.21	6.34	7.35	9.16	10.63	11.76	12.79	13.56	14.24	15.63
GE	0.70	1.28	2.24	3.34	4.64	6.62	10.66	12.70	14.05	15.03	15.91	16.66	17.81
JU	1.90	3.37	5.29	6.84	7.78	9.21	11.12	12.62	13.96	14.96	15.79	16.41	18.25
CH	1.12	1.92	3.17	4.33	5.31	6.37	8.02	9.32	10.44	11.46	12.44	13.26	14.68

Bruttoarbeitseinkommen: Kantonsziffern - Einzelindizes

LEDIGER

II.2

KANTONE	BRUTTOARBEITSEINKOMMEN IN FRANKEN												
	7500	10000	12500	15000	17500	20000	25000	30000	35000	40000	45000	50000	60000
ZH	60.5	81.9	82.0	81.8	81.2	81.9	81.7	83.6	85.7	86.3	87.3	87.8	88.1
BE	183.7	177.8	160.1	149.1	138.6	134.2	129.8	125.8	123.6	120.7	117.9	115.4	114.5
LU	179.9	184.0	151.1	142.1	136.4	131.3	123.5	121.2	118.1	115.8	113.0	110.8	108.5
UR	292.1	214.6	149.6	130.0	119.2	110.3	101.4	97.7	94.3	92.3	89.9	87.9	86.4
SZ	68.9	82.7	82.7	77.2	79.7	79.8	81.8	84.1	85.1	85.1	84.6	85.1	84.8
OW	250.9	189.0	137.0	116.4	109.0	101.4	98.0	98.2	98.6	98.6	97.5	96.2	93.4
NW	185.7	137.2	99.4	86.5	82.9	76.6	73.3	72.2	72.0	71.7	71.6	71.3	71.7
GL	67.1	81.5	83.7	86.4	88.8	88.4	92.2	98.9	102.6	104.3	106.3	107.5	106.5
ZG	70.9	71.9	66.5	63.6	63.6	63.5	64.1	66.5	67.5	68.4	67.6	67.3	66.6
FR	80.3	42.5	64.4	84.8	100.7	102.0	106.8	108.2	107.8	108.9	106.5	105.9	105.5
SO	1.7	12.9	38.9	53.1	62.5	67.8	78.3	86.4	91.8	93.8	94.0	94.1	95.0
BS	8.0	82.1	82.0	89.0	88.2	86.1	86.8	93.3	99.6	103.6	106.1	107.6	109.2
BL	-	-	101.9	90.2	86.2	82.3	81.2	82.5	83.9	85.7	86.0	85.6	86.2
SH	118.5	121.4	111.5	102.3	107.5	104.1	102.4	101.7	101.2	100.5	100.3	100.8	101.2
AR	149.8	130.9	108.3	100.1	97.6	91.9	93.5	91.7	91.2	89.7	87.1	85.1	83.8
AI	198.9	174.6	138.0	119.0	115.0	110.3	108.5	106.8	103.5	99.8	96.2	93.9	91.9
SG	99.9	98.5	87.1	82.8	84.5	86.7	89.5	92.6	93.7	93.4	91.8	92.5	93.6
GR	24.2	41.1	51.7	61.9	60.3	58.6	60.6	64.5	67.5	71.2	72.7	73.6	76.1
AG	144.7	135.3	110.6	102.7	95.3	90.2	86.4	86.4	87.0	88.1	89.7	91.7	93.8
TG	50.0	65.5	77.4	85.1	91.5	95.3	98.4	102.1	103.1	102.6	103.4	103.4	103.6
TI	23.8	10.4	66.2	77.8	81.3	81.4	93.8	102.3	105.2	107.5	108.5	109.0	108.3
VD	3.5	25.1	55.6	86.4	113.8	126.6	121.2	116.8	113.9	110.8	108.6	107.1	105.7
VS	273.9	181.7	127.6	107.5	100.0	93.0	91.1	92.4	94.2	96.2	97.3	98.4	100.2
NE	119.1	132.2	121.1	120.4	119.4	115.3	114.2	114.0	112.7	111.6	109.0	107.4	106.5
GE	62.5	66.8	70.4	77.2	87.4	103.9	132.9	136.2	134.5	131.1	127.9	125.6	121.3
JU	169.5	175.4	166.6	158.1	146.6	144.5	138.6	135.5	133.7	130.5	126.9	123.8	124.3
CH	100.0	100.0	100.0	100.0	100.0	100.0	100.0	100.0	100.0	100.0	100.0	100.0	100.0

1) Belastung durch Kantons-, Gemeinde- und Kirchensteuern

Revenu brut du travail: nombres cantonaux – charge moyenne pondérée en pour-cent¹⁾

CÉLIBATAIRE

11.1

REVENU BRUT DU TRAVAIL, EN FRANCS										CANTONS
70000	80000	90000	100000	150000	200000	300000	400000	500000	1000000	
14.02	15.12	16.00	16.89	20.12	22.40	24.92	26.19	26.94	28.46	ZH
18.13	19.16	19.97	20.61	22.91	24.33	26.18	27.38	28.10	29.55	BE
16.91	17.81	18.51	19.07	20.75	21.93	23.23	23.70	23.75	23.85	LU
13.39	14.18	14.81	15.38	17.74	19.26	20.47	20.56	20.61	20.72	UR
13.27	14.17	14.89	15.53	18.26	18.56	18.86	19.02	19.11	19.29	SZ
14.38	14.90	15.31	15.63	16.60	17.09	17.58	17.82	17.96	18.26	OW
11.48	12.23	12.81	13.27	14.54	15.14	15.45	15.56	15.62	15.75	NW
16.92	18.20	18.92	19.61	21.75	23.06	24.16	24.29	24.36	24.52	GL
10.45	11.03	11.52	12.02	13.80	14.03	14.47	14.70	14.83	15.09	ZG
16.60	17.47	18.35	19.20	22.64	23.35	23.73	23.92	24.03	24.26	FR
15.05	16.09	16.94	17.75	20.79	22.59	24.91	26.02	26.71	27.10	SO
17.31	18.48	19.54	20.51	23.46	24.95	26.46	27.23	28.25	30.30	BS
13.96	14.74	15.51	16.28	19.47	20.59	22.18	22.72	24.77	27.20	BL
15.97	17.03	17.91	18.60	21.28	22.74	25.19	26.57	27.39	28.37	SH
13.25	14.14	14.38	14.67	15.71	16.71	18.08	18.16	18.20	18.29	AR
14.22	14.95	15.52	16.10	18.86	20.72	20.95	21.06	21.13	21.27	AI
14.77	15.56	16.20	16.96	19.24	20.60	21.85	22.00	22.10	22.28	SG
12.74	13.59	14.52	15.43	17.84	19.08	20.84	21.80	22.72	23.18	GR
15.15	16.22	17.10	17.87	20.46	21.94	23.93	25.01	25.66	26.96	AG
16.51	17.52	18.30	19.07	21.41	22.78	24.39	25.20	25.69	26.66	TG
17.13	18.12	18.96	19.67	21.95	23.19	25.33	26.42	27.07	28.37	TI
16.68	17.75	18.65	19.44	22.31	23.96	25.96	26.75	27.13	27.79	VD
16.19	17.69	19.03	20.35	22.49	23.43	24.22	24.29	24.33	24.42	VS
16.73	17.67	18.55	19.27	22.41	24.55	25.37	25.55	25.66	25.88	NE
18.76	19.74	20.62	21.50	24.71	26.23	27.96	29.00	29.73	32.05	GE
19.56	20.58	21.38	22.02	24.44	25.85	27.78	28.98	29.71	31.15	JU
15.74	16.80	17.56	18.32	21.19	22.72	24.65	25.08	25.14	25.49	CH

Revenu brut du travail: nombres cantonaux – indices particuliers

CÉLIBATAIRE

11.2

REVENU BRUT DU TRAVAIL, EN FRANCS										CANTONS
70000	80000	90000	100000	150000	200000	300000	400000	500000	1000000	
89.1	90.0	91.1	92.2	94.9	98.6	101.1	104.4	107.2	111.6	ZH
115.2	114.1	113.7	112.5	108.1	107.1	106.2	109.2	111.8	115.9	BE
107.5	106.0	105.4	104.1	97.9	96.6	94.2	94.5	94.5	93.5	LU
85.1	84.4	84.4	83.9	83.7	84.8	83.0	82.0	82.0	81.3	UR
84.3	84.4	84.8	84.8	86.2	81.7	76.5	75.8	76.0	75.7	SZ
91.4	88.7	87.2	85.3	78.4	75.2	71.3	71.0	71.5	71.6	OW
73.0	72.8	72.9	72.5	68.6	66.7	62.7	62.0	62.1	61.8	NW
107.5	108.4	107.7	107.0	102.7	101.5	98.0	96.8	96.9	96.2	GL
66.4	65.7	65.6	65.6	65.1	61.8	58.7	58.6	59.0	59.2	ZG
105.5	104.0	104.5	104.8	106.8	102.8	96.3	95.4	95.6	95.2	FR
95.6	95.8	96.5	96.9	98.1	99.4	101.0	103.7	106.2	106.3	SO
110.0	110.0	111.3	111.9	110.7	109.8	107.3	108.6	112.4	118.9	BS
88.7	87.7	88.3	88.8	91.9	90.6	90.0	94.6	98.5	106.7	BL
101.5	101.4	102.0	101.5	100.4	100.1	102.2	105.9	108.9	111.3	SH
84.2	84.2	81.9	80.1	74.2	73.6	73.3	72.4	72.4	71.8	AR
90.4	89.0	88.4	87.9	89.0	91.2	85.0	84.0	84.1	83.4	AI
93.8	92.6	92.3	92.6	90.8	90.7	88.6	87.7	87.9	87.4	SG
81.0	80.9	82.7	84.2	84.2	84.0	84.5	86.9	90.4	90.9	GR
96.3	96.5	97.4	97.5	96.6	96.6	97.1	99.7	102.1	105.8	AG
105.0	104.3	104.2	104.1	101.0	100.3	98.9	100.5	102.2	104.6	TG
108.9	107.9	108.0	107.4	103.6	102.1	102.8	105.3	107.7	111.3	TI
106.0	105.7	106.2	106.1	105.3	105.5	105.3	106.7	107.9	109.0	VD
102.9	105.3	108.6	111.1	107.1	103.2	98.2	96.8	96.8	95.8	VS
106.3	105.2	105.6	105.7	105.8	108.1	102.9	101.9	102.1	101.5	NE
119.2	117.5	117.8	117.4	116.6	115.5	113.4	115.6	118.3	125.7	GE
124.3	122.5	121.8	120.2	115.4	113.8	112.7	115.6	118.2	122.2	JU
100.0	100.0	100.0	100.0	100.0	100.0	100.0	100.0	100.0	100.0	CH

1) Charge due aux impôts cantonaux, communaux et paroissiaux

Bruttoarbeitsinkommen: Kantonsziffern – Mittlere, gewogene Belastung in Prozenten¹⁾

VERHEIRATETER OHNE KINDER

12.1

KANTONE	BRUTTOARBEITSEINKOMMEN IN FRANKEN												
	7500	10000	12500	15000	17500	20000	25000	30000	35000	40000	45000	50000	60000
ZH	0.16	0.12	0.64	1.28	2.01	2.60	3.76	4.77	5.62	6.52	7.50	8.35	9.57
BE	-	0.84	2.09	3.17	4.46	5.57	7.40	8.74	9.53	10.53	11.73	12.65	14.06
LU	0.27	0.20	0.70	2.44	4.04	5.41	6.82	7.88	9.13	10.47	11.56	12.40	14.01
UR	0.92	1.99	2.86	3.81	4.70	5.47	6.72	7.75	8.47	9.12	9.77	10.36	11.49
SZ	0.39	0.29	0.42	1.06	2.04	2.92	4.50	5.90	7.01	7.94	8.67	9.28	10.75
OW	1.14	1.90	2.58	3.25	3.97	4.58	5.54	6.52	7.52	8.58	9.49	10.38	11.74
NW	1.03	1.60	2.11	2.63	3.26	3.85	4.89	5.80	6.64	7.37	8.13	8.75	9.92
GL	-	-	0.45	1.71	2.93	3.56	4.68	5.90	7.02	7.90	9.09	10.60	12.54
ZG	0.55	0.41	0.59	1.00	1.56	2.15	3.32	4.37	5.23	5.88	6.58	7.14	8.01
FR	0.90	0.67	0.83	1.95	3.45	5.06	7.29	8.86	10.06	11.25	12.24	13.02	14.47
SO	0.02	0.12	0.99	1.67	2.40	3.10	4.32	5.46	6.46	7.51	8.50	9.33	10.91
BS	-	0.23	1.62	2.80	3.57	4.35	5.80	7.31	8.67	9.97	11.22	12.45	14.37
BL	-	-	-	3.07	3.73	4.39	5.68	6.88	7.97	9.07	10.09	10.76	12.10
SH	0.27	0.35	0.84	1.57	2.24	3.06	4.35	5.55	6.50	7.59	8.57	9.50	11.12
AR	0.16	0.12	0.65	1.95	3.14	4.04	5.73	6.50	7.11	7.85	8.65	9.36	10.66
AI	0.16	0.12	0.68	1.51	2.35	3.36	5.06	6.63	7.95	8.94	9.75	10.37	11.55
SG	0.27	0.20	0.16	1.06	2.34	3.65	5.08	6.08	6.95	7.60	8.10	8.58	10.48
GR	0.25	0.29	0.80	1.61	2.14	2.64	3.71	4.81	5.82	6.85	7.82	8.62	10.03
AG	0.66	0.50	1.17	2.33	3.30	4.14	5.53	6.45	7.35	8.11	8.93	9.60	11.23
TG	-	-	-	-	0.79	2.18	4.47	6.14	7.41	8.42	9.36	10.23	11.58
TI	0.27	0.20	0.16	0.13	1.15	1.79	3.40	4.90	6.15	7.35	8.57	9.59	11.38
VD	0.04	0.03	0.46	1.53	2.61	4.17	7.75	9.06	10.24	11.24	12.17	12.96	14.32
VS	2.14	2.61	3.17	3.74	4.36	5.04	6.32	7.60	8.70	9.81	10.87	11.88	13.65
NE	0.28	0.85	1.83	3.13	4.39	5.55	7.43	9.03	10.24	11.37	12.29	13.03	14.49
GE	0.24	0.51	0.94	1.72	2.60	3.67	6.90	8.96	10.47	11.66	12.60	13.36	14.63
JU	-	-	1.22	2.41	3.95	5.21	7.45	9.33	10.68	12.03	13.19	14.06	15.81
CH	0.23	0.43	1.06	2.01	3.05	4.01	5.84	7.08	8.05	9.01	9.96	10.73	12.12

Bruttoarbeitsinkommen: Kantonsziffern – Einzelindizes

VERHEIRATETER OHNE KINDER

12.2

KANTONE	BRUTTOARBEITSEINKOMMEN IN FRANKEN												
	7500	10000	12500	15000	17500	20000	25000	30000	35000	40000	45000	50000	60000
ZH	70.7	28.1	60.3	63.4	65.9	64.8	64.3	67.4	69.8	72.4	75.3	77.8	79.0
BE	-	195.7	196.7	157.4	146.2	139.0	126.6	123.5	118.4	116.9	117.9	117.9	116.0
LU	117.9	46.8	66.1	121.4	132.6	134.9	116.7	111.2	113.4	116.3	116.1	115.5	115.6
UR	405.9	464.9	269.1	189.2	154.1	136.6	115.1	109.4	105.2	101.2	98.1	96.5	94.9
SZ	170.6	67.7	40.0	52.7	66.9	72.8	77.1	83.3	87.0	88.2	87.1	86.4	88.7
OW	503.6	443.4	242.8	161.3	130.4	114.2	94.8	92.0	93.4	95.3	95.4	96.7	96.9
NW	456.0	373.8	199.0	130.5	107.0	96.1	83.7	81.8	82.5	81.8	81.6	81.5	81.9
GL	-	-	42.1	85.1	96.2	88.8	80.2	83.3	87.2	87.7	91.3	98.8	103.5
ZG	243.8	96.7	55.5	49.8	51.3	53.6	56.8	61.7	65.0	65.3	66.1	66.5	66.1
FR	397.3	157.6	77.8	96.7	113.1	126.3	124.7	125.1	125.0	124.9	122.9	121.3	119.4
SO	8.2	28.8	97.2	82.9	78.9	77.5	73.8	77.1	80.2	83.4	85.4	86.9	90.0
BS	-	53.0	153.1	138.9	117.3	108.5	99.3	103.2	107.7	110.7	113.3	116.0	118.6
BL	-	-	-	152.3	122.3	109.6	97.1	97.2	99.0	100.7	101.3	100.2	99.8
SH	117.9	81.7	78.8	78.2	73.6	76.3	74.5	78.4	80.8	84.3	86.1	88.5	91.7
AR	70.7	28.1	61.4	96.8	103.1	100.8	98.1	91.8	88.3	87.1	86.9	87.2	88.0
AI	71.2	28.2	64.3	74.9	77.2	83.8	86.6	93.6	98.8	99.3	98.0	96.6	95.4
SG	117.3	46.5	15.0	52.6	76.7	91.0	87.0	95.9	86.3	84.4	81.4	79.9	86.5
GR	109.0	67.0	75.2	80.1	70.1	65.9	63.6	67.9	72.3	76.0	78.5	80.3	82.8
AG	292.3	116.0	110.3	115.7	108.3	103.3	94.7	91.1	91.3	90.1	89.7	89.5	92.7
TG	-	-	-	-	26.0	54.4	76.5	86.7	92.0	93.4	94.0	95.3	95.6
TI	117.9	46.8	15.1	6.6	37.7	44.8	58.2	69.2	76.4	81.6	86.1	89.4	93.2
VD	17.2	6.8	43.2	76.0	85.6	104.0	132.5	128.0	127.2	124.8	122.2	120.7	118.2
VS	944.6	610.1	299.0	185.7	143.0	125.7	108.2	107.4	108.0	108.9	109.2	110.7	112.7
NE	125.0	198.5	172.3	155.5	144.1	138.5	127.1	127.5	127.1	126.2	123.4	121.4	119.5
GE	106.7	119.4	88.2	85.2	85.3	91.7	118.1	126.6	130.0	129.5	126.5	124.5	120.8
JU	-	-	114.9	119.8	129.6	130.0	127.5	131.8	132.7	133.6	132.4	131.0	130.5
CH	100.0	100.0	100.0	100.0	100.0	100.0	100.0	100.0	100.0	100.0	100.0	100.0	100.0

1) Belastung durch Kantons-, Gemeinde- und Kirchensteuern

Revenu brut du travail: nombres cantonaux – charge moyenne pondérée en pour-cent¹⁾

PERSONNE MARIÉE, SANS ENFANTS

12.1

REVENU BRUT DU TRAVAIL, EN FRANCS										CANTONS
70000	80000	90000	100000	150000	200000	300000	400000	500000	1000000	
10.81	11.87	12.85	13.70	17.22	19.98	23.31	24.97	25.97	27.97	ZH
15.77	17.10	18.13	18.95	21.71	23.43	25.57	26.92	27.73	29.36	BE
15.24	16.34	17.21	17.90	19.96	21.33	22.86	23.43	23.53	23.74	LU
12.37	13.19	13.93	14.52	17.11	18.79	20.19	20.35	20.44	20.64	UR
11.81	12.73	13.61	14.31	17.46	18.02	18.50	18.74	18.89	19.18	SZ
12.69	13.42	13.99	14.44	15.81	16.50	17.18	17.52	17.73	18.14	OW
10.93	11.74	12.38	12.89	14.29	14.95	15.33	15.47	15.55	15.71	NW
14.22	15.81	16.83	17.72	20.49	22.11	23.53	23.82	23.99	24.33	GL
8.79	9.48	10.06	10.56	12.51	13.79	14.31	14.57	14.73	15.05	ZG
15.64	16.43	17.37	18.27	22.01	22.95	23.47	23.72	23.87	24.18	FR
12.06	12.96	13.69	14.44	17.05	18.94	21.65	23.28	24.54	26.95	SO
15.87	17.17	18.24	19.19	22.09	23.66	25.67	27.15	28.21	30.29	BS
13.40	14.29	15.08	15.88	19.21	20.38	22.03	23.59	24.67	27.15	BL
12.42	13.69	14.68	15.49	18.62	20.64	23.76	25.49	26.53	28.25	SH
11.82	12.86	13.31	13.64	15.06	16.21	17.74	17.90	18.00	18.19	AR
12.55	13.39	14.13	14.77	17.75	20.00	20.51	20.73	20.87	21.14	AI
11.97	13.12	14.01	14.97	17.91	19.59	21.19	21.51	21.70	22.08	SG
11.59	12.67	13.63	14.55	17.34	18.63	20.57	21.59	22.51	23.10	GR
12.66	13.83	14.92	15.81	18.90	20.99	23.47	24.75	25.48	26.91	AG
13.30	14.71	15.80	16.76	19.87	21.60	23.61	24.61	25.21	26.42	TG
13.09	14.47	15.72	16.71	20.09	22.04	24.47	25.69	26.48	28.08	TI
15.51	16.67	17.65	18.49	21.65	23.46	25.66	26.61	27.03	27.74	VD
15.22	16.69	18.15	19.47	22.23	23.08	23.99	24.12	24.20	24.36	VS
15.64	16.71	17.65	18.56	21.80	24.08	25.10	25.35	25.50	25.80	NE
15.60	16.36	17.18	18.01	21.55	23.66	26.19	27.79	28.92	31.73	GE
17.47	18.75	19.75	20.55	23.39	25.06	27.23	28.57	29.38	30.98	JU
13.42	14.48	15.40	16.28	19.45	21.36	23.70	24.92	25.65	26.93	CH

Revenu brut du travail: nombres cantonaux – indices particuliers

PERSONNE MARIÉE, SANS ENFANTS

12.2

REVENU BRUT DU TRAVAIL, EN FRANCS										CANTONS
70000	80000	90000	100000	150000	200000	300000	400000	500000	1000000	
80.6	82.0	83.4	84.2	88.5	93.5	98.4	100.2	101.3	103.9	ZH
117.5	118.1	117.7	116.5	111.6	109.7	107.9	108.0	108.1	109.0	BE
113.5	112.9	111.7	110.0	102.6	99.9	96.5	94.0	91.7	88.2	LU
92.2	91.1	90.4	89.2	88.0	87.9	85.2	81.7	79.7	76.6	UR
88.0	88.0	88.3	87.9	89.8	84.4	78.1	75.2	73.6	71.2	SZ
94.5	92.7	90.8	88.8	81.3	77.2	72.5	70.3	69.1	67.4	OW
81.4	81.1	80.4	79.2	73.5	70.0	64.7	62.1	60.6	58.4	NW
106.0	109.2	109.3	108.9	105.4	103.5	99.3	95.6	93.5	90.4	GL
65.5	65.5	65.3	64.9	64.3	64.6	60.4	58.5	57.4	55.9	ZG
116.5	113.5	112.7	112.2	113.2	107.5	99.0	95.2	93.1	89.8	FR
89.9	89.6	88.9	88.7	87.7	88.7	91.4	93.4	95.7	100.1	SO
118.2	118.6	118.4	117.9	113.6	110.8	108.3	108.9	110.0	112.5	BS
99.9	98.7	97.9	97.6	98.8	95.4	93.0	94.7	96.2	100.8	BL
92.5	94.6	95.3	95.2	95.7	96.6	100.3	102.3	103.4	104.9	SH
88.1	88.9	86.4	83.8	77.4	75.9	74.9	71.8	70.2	67.6	AR
93.5	92.5	91.8	90.7	91.3	93.6	86.5	83.2	81.4	78.5	AI
89.2	90.6	90.9	92.0	92.1	91.7	89.4	86.3	84.6	82.0	SG
86.4	87.5	82.5	89.4	89.2	87.2	86.8	86.6	87.8	85.2	GR
94.4	95.5	96.9	97.1	97.2	98.3	99.1	99.3	99.4	99.9	AG
99.1	101.6	102.6	103.0	102.2	101.1	99.6	98.8	98.3	98.1	TG
97.6	99.9	102.1	102.7	103.3	103.2	103.3	103.1	103.3	104.3	TI
115.6	115.2	114.6	113.6	111.3	109.8	108.3	106.8	105.4	103.0	VD
113.4	115.3	117.8	119.6	114.3	108.0	101.3	96.8	94.4	90.4	VS
116.6	115.5	114.6	114.0	112.1	112.7	105.9	101.7	99.4	95.8	NE
116.3	113.0	111.5	110.6	110.8	110.8	110.5	111.5	112.8	117.8	GE
130.2	129.6	128.2	126.3	120.2	117.3	114.9	114.7	114.5	115.1	JU
100.0	100.0	100.0	100.0	100.0	100.0	100.0	100.0	100.0	100.0	CH

1) Charge due aux impôts cantonaux, communaux et paroissiaux

Bruttoarbeitseinkommen: Kantonsziffern – Mittlere, gewogene Belastung in Prozenten¹⁾

VERHEIRATETER MIT 2 KINDERN

13.1

KANTONE	BRUTTOARBEITSEINKOMMEN IN FRANKEN												
	7500	10000	12500	15000	17500	20000	25000	30000	35000	40000	45000	50000	60000
ZH	0.16	0.12	0.10	0.08	0.07	0.52	1.52	2.55	3.36	4.22	5.09	5.97	7.49
BE	-	-	-	0.19	1.29	2.52	4.63	6.43	7.55	8.54	9.78	10.89	12.59
LU	0.27	0.20	0.16	0.13	0.72	2.13	4.53	5.89	6.96	8.25	9.59	10.62	12.38
UR	0.18	0.13	0.75	1.74	2.68	3.57	5.03	6.10	7.06	7.78	8.51	9.23	10.43
SZ	0.39	0.29	0.23	0.19	0.23	0.80	2.38	3.82	5.01	6.05	6.99	7.71	9.27
OW	0.65	0.49	0.91	1.49	2.13	2.70	3.71	4.66	5.68	6.83	7.93	8.97	10.57
NW	0.40	0.44	0.87	1.33	1.82	2.32	3.42	4.37	5.30	6.09	6.86	7.61	8.94
GL	-	-	-	-	0.41	1.39	2.88	3.98	5.09	6.18	7.09	8.23	10.70
ZG	0.55	0.41	0.33	0.28	0.24	0.26	0.85	1.78	2.66	3.49	4.26	4.87	6.06
FR	0.90	0.67	0.54	0.45	0.39	0.67	2.75	4.88	6.44	7.66	8.86	9.98	11.62
SO	0.02	0.01	0.10	0.42	1.04	1.66	2.93	4.04	5.05	6.15	7.16	8.10	9.75
BS	-	-	0.00	0.00	0.60	1.43	2.94	4.29	5.63	6.90	8.20	9.46	11.78
BL	-	-	-	-	2.27	2.91	4.18	5.41	6.55	7.62	8.72	9.60	10.98
SH	0.27	0.20	0.16	0.13	0.31	0.75	1.93	3.13	4.12	5.24	6.36	7.29	9.08
AR	0.16	0.12	0.10	0.08	0.89	1.92	3.86	5.25	5.99	6.79	7.58	8.34	9.71
AI	0.16	0.12	0.10	0.08	0.76	1.64	3.27	4.88	6.21	7.42	8.40	9.15	10.37
SG	-	-	0.16	0.13	0.11	1.07	3.20	4.48	5.34	6.15	6.82	7.41	9.14
GR	0.25	0.18	0.21	0.64	1.00	1.40	2.39	3.35	4.30	5.28	6.21	7.19	8.62
AG	0.66	0.50	0.40	0.33	0.75	1.65	3.16	4.52	5.37	6.24	7.08	7.88	9.45
TG	-	-	-	-	-	-	1.80	3.83	5.22	6.44	7.48	8.37	10.03
TI	0.27	0.20	0.16	0.13	0.11	0.10	0.87	2.20	3.49	4.60	5.63	6.86	9.16
VD	0.04	0.03	0.02	0.02	0.02	0.66	2.41	5.60	7.23	8.43	9.54	10.48	12.12
VS	0.35	0.86	1.46	1.89	2.47	3.01	4.26	5.50	6.71	7.80	8.91	10.05	11.95
NE	0.17	0.13	0.20	0.73	1.61	2.69	4.78	6.57	7.90	9.08	10.21	11.11	12.72
GE	0.20	0.15	0.12	0.27	0.57	1.03	2.70	5.05	7.09	8.61	9.82	10.82	12.37
JU	-	-	-	-	0.70	1.92	4.23	6.35	7.94	9.22	10.69	11.82	13.55
CH	0.14	0.14	0.20	0.29	0.78	1.53	3.17	4.72	5.78	6.73	7.70	8.59	10.20

Bruttoarbeitseinkommen: Kantonsziffern – Einzelindizes

VERHEIRATETER MIT 2 KINDERN

13.2

KANTONE	BRUTTOARBEITSEINKOMMEN IN FRANKEN												
	7500	10000	12500	15000	17500	20000	25000	30000	35000	40000	45000	50000	60000
ZH	111.0	84.4	47.3	27.7	8.8	34.1	48.1	53.9	58.1	62.6	66.0	69.5	73.5
BE	-	-	-	64.3	166.7	165.0	146.2	136.1	130.5	126.8	126.9	126.7	123.5
LU	185.0	140.7	78.8	46.1	92.7	139.3	143.1	124.8	120.3	122.6	124.5	123.6	121.5
UR	123.0	93.6	368.8	601.2	345.6	233.2	158.8	129.1	122.0	115.5	110.5	107.4	102.3
SZ	267.6	203.6	114.1	66.7	30.2	52.0	75.3	81.2	86.7	89.8	90.7	89.7	91.0
OW	451.5	343.5	449.0	515.9	275.2	176.9	117.2	98.8	98.3	101.4	103.0	104.5	103.7
NW	277.5	309.1	430.1	458.4	235.2	151.9	108.0	92.5	91.6	90.5	89.1	88.6	87.7
GL	-	-	-	-	52.4	90.6	91.1	84.3	88.1	91.8	92.1	95.8	104.9
ZG	382.5	291.0	163.0	95.4	30.5	16.2	26.9	37.7	46.0	51.8	55.3	56.7	59.5
FR	623.4	474.2	265.7	155.4	49.7	43.6	86.9	102.4	111.4	113.8	115.0	116.2	114.0
SO	12.9	9.8	47.5	144.5	133.7	108.9	92.5	85.5	87.3	91.3	93.0	94.3	95.7
BS	-	-	0.2	0.4	77.8	92.6	92.9	90.7	97.4	102.5	106.4	110.1	115.6
BL	-	-	-	-	293.1	190.6	132.0	114.5	113.2	113.2	113.2	111.7	107.7
SH	185.0	140.7	78.8	46.1	40.4	48.8	60.9	66.3	71.2	77.9	82.6	84.9	89.0
AR	111.0	84.4	47.3	27.7	114.3	125.4	121.9	111.1	103.6	100.8	98.4	97.0	95.3
AI	111.7	85.0	47.6	27.9	98.2	107.1	103.3	103.2	107.5	110.2	109.1	106.5	101.7
SG	-	-	78.4	45.9	14.7	70.2	101.0	94.8	92.3	91.3	88.5	86.2	89.6
GR	171.1	130.1	104.9	220.6	128.9	91.7	75.5	71.0	74.4	78.4	80.6	83.7	84.5
AG	458.6	348.9	195.5	114.3	96.9	107.8	99.9	95.7	92.8	92.7	91.9	91.7	92.7
TG	-	-	-	-	-	-	56.8	81.2	90.3	95.6	97.1	97.6	98.4
TI	185.0	140.7	78.8	46.1	14.7	6.5	27.5	46.6	60.4	68.3	73.1	79.9	89.8
VD	26.9	20.5	11.5	6.7	2.1	43.2	76.0	118.5	125.1	125.2	123.8	121.9	118.9
VS	243.7	605.9	717.6	655.2	318.3	196.9	134.6	116.5	116.0	115.8	115.6	117.0	117.2
NE	119.1	90.6	98.8	252.2	207.6	175.8	150.9	139.0	136.7	134.8	132.5	129.3	124.8
GE	138.8	105.5	59.1	93.8	73.6	67.4	85.2	106.9	122.6	127.8	127.5	125.9	121.3
JU	-	-	-	-	89.9	126.3	133.6	134.4	137.3	137.0	138.8	137.6	132.9
CH	100.0	100.0	100.0	100.0	100.0	100.0	100.0	100.0	100.0	100.0	100.0	100.0	100.0

1) Belastung durch Kantons-, Gemeinde- und Kirchensteuern

Revenu brut du travail: nombres cantonaux - charge moyenne pondérée en pour-cent¹⁾

PERSONNE MARIÉE, AVEC 2 ENFANTS

13.1

REVENU BRUT DU TRAVAIL, EN FRANCS										CANTONS
70000	80000	90000	100000	150000	200000	300000	400000	500000	1000000	
8.87	10.07	11.16	12.11	15.97	18.87	22.57	24.42	25.53	27.75	ZH
14.20	15.72	16.90	17.85	20.92	22.83	25.17	26.61	27.48	29.24	BE
13.74	15.01	16.02	16.83	19.25	20.76	22.48	23.16	23.32	23.63	LU
11.46	12.31	13.14	13.81	16.54	18.36	19.94	20.16	20.29	20.56	UR
10.54	11.51	12.50	13.31	16.65	17.55	18.19	18.51	18.70	19.08	SZ
11.68	12.54	13.21	13.74	15.34	16.15	16.95	17.35	17.59	18.07	OW
10.04	10.96	11.69	12.26	13.80	14.65	15.15	15.33	15.44	15.66	NW
12.48	14.14	15.50	16.46	19.62	21.47	23.14	23.52	23.75	24.21	GL
7.04	7.88	8.61	9.22	11.47	13.08	13.88	14.25	14.47	14.92	ZG
13.05	14.18	15.23	16.22	20.61	22.05	22.86	23.27	23.51	24.00	FR
11.07	12.09	12.90	13.66	16.48	18.48	21.32	23.01	24.33	26.84	SO
13.55	15.06	16.31	17.42	20.92	22.77	25.04	26.65	27.81	30.09	BS
12.34	13.44	14.27	15.08	18.70	19.96	21.73	23.34	24.47	27.05	BL
10.61	11.95	13.14	14.08	17.60	19.81	23.15	25.04	26.17	28.08	SH
10.93	12.08	12.71	13.08	14.65	15.87	17.55	17.76	17.88	18.13	AR
11.54	12.44	13.29	13.97	17.08	19.50	20.24	20.53	20.70	21.05	AI
10.82	12.11	13.12	14.06	17.31	19.12	20.91	21.30	21.53	22.00	SG
10.13	11.53	12.54	13.49	16.68	18.14	20.21	21.29	22.27	22.99	GR
10.97	12.29	13.48	14.50	17.90	20.25	22.98	24.37	25.18	26.76	AG
11.53	13.16	14.42	15.44	18.99	20.90	23.14	24.26	24.93	26.28	TG
11.03	12.66	14.00	15.16	18.95	21.16	23.88	25.24	26.13	27.90	TI
13.48	14.77	15.89	16.88	20.46	22.57	25.07	26.19	26.69	27.58	VD
13.61	15.11	16.67	18.06	21.50	22.50	23.63	23.85	23.98	24.25	VS
14.07	15.20	16.30	17.26	20.84	23.33	24.68	25.04	25.25	25.67	NE
13.59	14.54	15.48	16.40	20.08	22.37	25.29	27.09	28.35	31.44	GE
15.47	17.00	18.20	19.15	22.37	24.30	26.71	28.18	29.06	30.83	JU
11.65	12.92	13.92	14.89	18.33	20.43	22.93	24.14	24.92	26.71	CH

Revenu brut du travail: nombres cantonaux - indices particuliers

PERSONNE MARIÉE, AVEC 2 ENFANTS

13.2

REVENU BRUT DU TRAVAIL, EN FRANCS										CANTONS
70000	80000	90000	100000	150000	200000	300000	400000	500000	1000000	
76.2	77.9	80.1	81.4	87.2	92.4	98.5	101.2	102.5	103.9	ZH
121.9	121.7	121.4	119.9	114.1	111.8	109.8	110.2	110.3	109.5	BE
118.0	116.2	115.0	113.0	105.0	101.6	98.0	96.0	93.6	88.5	LU
98.4	95.2	94.2	92.7	90.2	89.9	87.0	83.5	81.5	77.0	UR
90.5	89.1	89.7	89.4	90.8	85.9	79.3	76.7	75.1	71.5	SZ
100.3	97.1	94.8	92.3	83.7	79.0	73.9	71.9	70.6	67.6	OW
86.2	84.9	83.9	82.4	75.8	71.7	66.1	63.5	62.0	58.6	NW
107.2	109.5	111.2	110.5	107.1	105.1	100.9	97.4	95.3	90.6	GL
60.4	61.0	61.2	61.9	62.6	64.0	60.5	59.0	58.1	55.8	ZG
112.0	109.8	109.3	108.9	112.5	107.9	99.7	96.4	94.4	89.9	FR
95.0	93.5	92.6	91.7	89.9	90.4	93.0	95.3	97.6	100.5	SO
116.4	116.6	117.1	117.0	114.1	111.4	109.2	110.4	111.6	112.7	BS
106.0	104.0	102.4	101.3	102.0	97.7	94.8	96.7	98.2	101.3	BL
91.1	92.5	94.3	94.6	96.0	96.9	101.0	103.7	105.0	105.1	SH
93.8	93.5	91.2	87.9	79.9	77.7	76.5	73.6	71.8	67.9	AR
99.1	96.3	95.4	93.8	93.2	95.4	88.3	85.0	83.1	78.8	AI
92.9	93.8	94.2	94.4	94.4	93.6	91.2	88.2	86.4	82.4	SG
87.0	89.2	90.0	90.6	91.0	88.8	86.1	88.2	89.4	86.1	GR
94.2	95.1	96.8	97.4	97.7	99.1	100.2	101.0	101.1	100.2	AG
99.0	101.8	103.6	103.7	103.6	102.3	100.9	100.5	100.1	98.4	TG
94.7	98.0	100.5	101.8	103.4	104.2	104.2	104.6	104.9	104.5	TI
115.8	114.3	114.0	113.3	111.6	110.5	109.3	108.5	107.1	103.2	VD
116.8	117.0	119.7	121.2	117.3	110.1	103.1	98.8	96.3	90.8	VS
120.2	117.6	117.0	115.9	113.7	114.2	107.7	103.7	101.3	96.1	NE
116.7	112.5	111.2	110.1	109.5	109.5	110.3	112.2	113.8	117.7	GE
132.8	131.6	130.6	128.6	122.1	118.9	116.5	116.7	116.6	115.4	JU
100.0	100.0	100.0	100.0	100.0	100.0	100.0	100.0	100.0	100.0	CH

1) Charge due aux impôts cantonaux, communaux et paroissiaux

AHV- und Pensioneinkommen: Kantonsziffern – Mittlere, gewogene Belastung in Prozenten¹⁾

VERHEIRATETER RENTNER

14.1

KANTONE	RENTEN- UND PENSIONEINKOMMEN IN FRANKEN												
	7500	10000	12500	15000	17500	20000	25000	30000	35000	40000	45000	50000	60000
ZH	*	*	0.10	0.50	0.98	1.50	2.40	3.29	4.02	4.64	5.34	5.94	7.07
BE	*	*	-	1.05	2.22	3.54	5.50	10.33	11.24	12.45	13.38	14.09	15.26
LU	*	*	0.16	0.75	2.94	4.05	5.75	6.54	7.15	7.99	8.89	9.60	10.83
UR	*	*	3.30	4.03	4.70	5.22	6.67	7.80	8.60	9.37	10.10	10.76	12.03
SZ	*	*	0.23	0.62	1.54	2.31	3.68	4.84	5.72	6.55	7.25	7.81	8.76
OW	*	*	2.28	2.89	3.50	4.11	4.99	5.84	6.66	7.46	8.11	8.78	9.92
NW	*	*	1.15	1.59	2.43	2.95	3.91	4.77	5.53	6.24	6.90	7.55	8.54
GL	*	*	0.51	1.58	2.59	3.21	4.11	5.00	5.80	6.43	6.99	7.63	8.62
ZG	*	*	0.57	0.95	1.39	1.82	2.79	3.67	4.44	5.00	5.51	6.03	6.80
FR	*	*	0.65	1.82	3.45	5.26	10.03	11.67	13.13	14.22	15.17	16.01	17.59
SO	*	*	0.25	0.91	1.43	2.00	3.39	4.66	5.39	6.12	6.79	7.42	8.47
BS	*	*	1.24	1.85	2.62	3.21	4.40	5.38	6.31	7.24	8.08	8.94	10.47
BL	*	*	-	-	-	-	-	2.46	3.50	4.49	5.45	6.30	7.73
SH	*	*	0.68	1.52	2.87	3.75	5.45	7.39	9.07	10.09	11.09	11.95	13.50
AR	*	*	0.10	1.10	2.26	3.27	4.84	5.62	6.13	6.51	6.98	7.42	8.47
AI	*	*	0.46	1.28	2.06	2.90	4.50	5.95	7.08	7.76	8.33	8.78	9.51
SG	*	*	0.16	0.13	0.78	1.91	3.87	4.96	5.82	6.54	7.10	7.58	8.62
GR	*	*	0.57	0.87	1.57	2.37	3.23	4.06	4.86	5.60	6.40	7.21	8.32
AG	*	*	-	1.07	2.22	3.19	5.17	5.96	6.54	7.11	7.59	8.22	9.41
TG	*	*	-	-	-	1.73	3.70	5.23	6.23	6.98	7.59	8.15	9.23
TI	*	*	-	-	0.86	1.79	3.57	5.18	6.30	7.19	8.43	9.55	11.69
VD	*	*	0.35	1.47	2.93	5.25	9.38	11.56	12.67	13.74	14.70	15.50	17.02
VS	*	*	3.17	3.63	4.09	4.59	5.62	6.59	7.53	8.36	9.23	10.01	11.34
NE	*	*	1.76	2.81	3.86	4.79	6.32	7.76	8.75	9.61	10.46	11.15	12.19
GE	*	*	0.12	0.10	0.09	0.13	1.47	3.55	6.22	8.08	9.61	12.04	13.86
JU	*	*	-	1.29	2.64	4.07	7.95	11.28	12.77	13.92	14.81	15.48	17.18
CH	*	*	0.38	0.98	1.87	2.83	4.54	6.28	7.21	8.08	8.89	9.67	10.95

AHV- und Pensioneinkommen: Kantonsziffern – Einzelindizes

VERHEIRATETER RENTNER

14.2

KANTONE	RENTEN- UND PENSIONEINKOMMEN IN FRANKEN												
	7500	10000	12500	15000	17500	20000	25000	30000	35000	40000	45000	50000	60000
ZH	*	*	25.1	51.1	52.7	53.1	52.8	52.4	55.8	57.5	60.1	61.4	64.6
BE	*	*	-	105.0	119.0	125.0	121.0	164.5	156.0	154.1	150.5	145.7	139.3
LU	*	*	41.8	76.9	157.7	143.2	126.6	104.2	99.3	98.9	99.9	99.3	98.9
UR	*	*	262.5	411.1	251.9	184.5	146.9	124.2	119.3	116.0	113.6	111.3	109.8
SZ	*	*	60.4	68.9	82.7	81.8	81.1	77.1	79.3	81.1	81.5	80.7	80.0
OW	*	*	596.4	295.1	187.7	145.3	109.8	93.0	92.3	92.4	91.1	90.2	90.6
NW	*	*	301.2	162.6	130.4	104.2	86.0	76.0	76.7	77.3	77.6	78.1	78.0
GL	*	*	132.6	161.6	138.8	113.4	90.4	79.6	80.4	79.6	78.6	79.0	87.9
ZG	*	*	149.7	96.9	74.6	64.4	61.5	58.5	61.6	62.0	61.9	62.4	62.1
FR	*	*	170.9	186.2	184.9	185.7	220.7	185.9	182.2	176.1	170.5	165.6	160.6
SO	*	*	66.3	92.8	76.5	70.7	74.6	74.2	74.7	75.8	76.3	76.7	77.3
BS	*	*	324.1	183.8	140.4	113.3	96.7	85.8	87.5	89.6	90.8	92.5	95.6
BL	*	*	-	-	-	-	-	39.1	48.5	55.6	61.3	65.2	70.6
SH	*	*	176.7	155.7	153.8	132.6	119.9	117.7	125.9	124.9	124.7	123.6	123.3
AR	*	*	25.1	112.7	121.4	115.4	106.6	89.6	85.0	80.7	78.4	77.4	77.4
AI	*	*	119.3	130.9	110.7	102.6	99.0	94.9	92.3	96.1	93.6	90.8	86.8
SG	*	*	41.5	13.5	41.9	67.4	85.2	79.0	80.7	81.0	79.8	78.4	78.7
GR	*	*	148.9	88.6	84.1	83.6	71.0	64.6	67.4	69.3	72.0	74.6	75.9
AG	*	*	-	109.7	119.2	112.5	113.7	94.9	90.8	88.0	85.3	85.0	85.9
TG	*	*	-	-	-	61.1	81.3	83.4	86.4	86.4	85.4	84.3	84.3
TI	*	*	-	-	46.4	63.4	78.5	82.5	87.3	89.1	94.8	98.7	106.7
VD	*	*	91.4	150.2	157.2	185.6	206.4	184.2	175.8	170.1	165.3	160.3	155.4
VS	*	*	828.6	371.0	219.3	162.1	123.6	105.0	104.4	103.6	103.8	103.5	103.6
NE	*	*	459.7	286.7	206.9	169.2	139.1	123.6	121.4	119.0	117.6	115.3	111.3
GE	*	*	31.3	10.2	4.6	4.7	32.3	56.6	86.3	100.1	108.0	124.6	126.5
JU	*	*	-	131.4	141.7	143.6	174.9	179.7	177.2	172.4	166.6	160.1	156.9
CH	*	*	100.0	100.0	100.0	100.0	100.0	100.0	100.0	100.0	100.0	100.0	100.0

¹⁾ Belastung durch Kantons-, Gemeinde- und Kirchensteuern

Revenu provenant de l'AVS et d'une pension: nombres cantonaux – charge moyenne pondérée en pour-cent¹⁾

RENTIER MARIÉ

14.1

REVENU PROVENANT D'UNE RENTE ET PENSION, EN FRANCS

70000	80000	90000	100000	150000	200000	300000	400000	500000	1000000	CANTONS
7.93	8.88	9.62	10.39	13.23	15.47	18.59	20.25	21.25	23.24	ZH
16.60	17.79	18.71	19.45	21.96	23.54	25.12	26.16	26.80	28.08	BE
11.94	12.82	13.65	14.32	16.31	17.33	18.86	19.58	19.80	19.98	LU
12.99	13.92	14.70	15.38	18.16	19.89	21.20	21.38	21.49	21.71	UR
9.58	10.19	10.81	11.47	13.83	15.14	15.56	15.77	15.89	16.14	SZ
10.73	11.34	11.82	12.20	13.34	13.91	14.42	14.76	14.94	15.28	OW
9.30	9.98	10.50	10.92	12.13	12.66	13.07	13.14	13.19	13.28	NW
10.96	12.18	13.31	14.16	16.67	18.14	19.71	20.03	20.18	20.48	GL
7.49	8.07	8.59	9.03	10.65	11.84	12.41	12.54	12.62	12.78	ZG
18.52	19.43	20.50	21.54	24.73	24.99	25.25	25.38	25.46	25.62	FR
9.51	10.32	10.98	11.51	13.65	15.17	17.46	18.90	19.96	22.37	SO
11.75	12.78	13.70	14.47	16.88	18.23	20.00	21.22	22.14	23.83	BS
8.74	9.71	10.68	11.31	14.21	15.98	17.52	18.71	19.84	22.40	BL
15.01	16.24	17.22	18.23	21.36	23.47	26.34	27.83	28.73	30.04	SH
9.36	10.18	10.95	11.34	12.41	13.26	14.72	15.09	15.17	15.33	AR
10.35	11.03	11.60	12.13	14.21	16.16	17.33	17.50	17.61	17.82	AI
9.77	10.69	11.49	12.12	14.70	16.06	17.76	18.16	18.31	18.61	SG
9.40	10.45	11.26	11.92	14.44	15.51	17.15	17.90	18.57	19.51	GR
10.61	11.64	12.52	13.35	15.99	17.96	19.96	20.96	21.57	22.72	AG
10.15	11.41	12.44	13.27	16.08	17.55	19.42	20.38	20.96	22.11	TG
13.42	14.77	16.15	17.26	21.40	23.74	26.12	27.33	28.11	29.67	TI
18.43	19.61	20.61	21.50	24.76	26.51	28.19	28.82	29.08	29.51	VD
12.53	13.55	14.63	15.67	18.82	19.45	20.33	20.47	20.50	20.57	VS
13.12	13.89	14.68	15.33	17.86	19.72	21.29	21.47	21.57	21.77	NE
16.15	17.92	18.99	20.62	24.04	26.02	28.40	29.96	31.05	33.74	GE
18.65	19.75	20.60	21.29	23.80	25.29	28.82	27.84	28.44	29.66	JU
12.19	13.11	13.96	14.77	17.34	19.09	21.23	22.07	22.39	23.02	CH

Revenu provenant de l'AVS et d'une pension: nombres cantonaux – indices particuliers

RENTIER MARIÉ

14.2

REVENU PROVENANT D'UNE RENTE ET PENSION, EN FRANCS

70000	80000	90000	100000	150000	200000	300000	400000	500000	1000000	CANTONS
65.0	67.7	68.9	70.3	76.3	81.1	87.5	91.7	94.9	101.0	ZH
136.2	135.7	134.0	131.6	126.7	123.3	118.3	118.5	119.7	121.9	BE
98.0	97.8	97.8	96.9	94.1	90.8	88.2	88.7	88.4	86.8	LU
106.6	106.2	105.2	104.1	104.7	104.2	99.2	96.8	96.0	94.3	UR
78.5	77.7	77.4	77.6	79.7	79.3	73.3	71.4	71.0	70.1	SZ
88.1	86.6	84.6	82.6	76.9	72.9	68.2	66.9	66.7	66.4	OW
76.3	76.1	75.2	73.9	69.9	66.3	61.5	59.5	58.9	57.7	NW
89.9	92.9	95.3	95.8	96.1	95.0	92.2	90.7	90.1	88.9	GL
61.5	61.6	61.5	61.1	61.4	62.1	58.4	56.8	56.4	55.5	ZG
151.9	148.2	146.8	145.8	142.6	130.9	118.9	115.0	113.7	111.3	FR
78.0	78.8	78.6	77.9	78.7	79.5	82.2	85.6	89.2	97.2	SO
96.4	97.5	98.1	98.0	97.4	95.5	94.2	96.4	98.9	103.5	BS
71.7	74.1	76.5	76.6	82.0	83.7	82.5	84.7	88.6	97.3	BL
123.1	123.9	123.3	123.4	123.2	123.0	124.0	126.1	128.3	130.5	SH
76.8	77.6	78.4	76.8	71.6	69.4	69.3	68.4	67.7	66.6	AR
84.9	84.2	83.1	82.1	81.9	84.7	81.6	79.3	78.6	77.4	AI
80.2	81.6	82.2	82.0	84.8	84.2	83.6	82.3	81.8	80.8	SG
77.1	79.7	80.6	80.7	83.3	81.2	80.8	81.1	82.9	84.7	GR
87.0	88.2	89.7	90.4	92.2	94.1	94.0	94.9	96.3	98.7	AG
83.2	87.1	89.1	89.8	92.7	92.0	91.4	92.3	93.6	96.0	TG
110.1	112.7	115.6	116.8	123.4	124.4	123.0	123.8	125.5	128.9	TI
151.2	149.6	147.6	145.5	142.8	138.9	132.8	130.5	129.9	128.2	VD
102.8	103.4	104.8	106.1	108.5	101.9	95.7	92.7	91.6	89.4	VS
107.6	105.9	105.1	103.7	103.0	103.3	100.3	97.2	96.3	94.6	NE
132.5	136.7	136.0	139.6	138.7	136.3	133.7	135.7	138.7	146.5	GE
153.0	150.6	147.5	144.1	137.3	132.5	126.3	126.1	127.0	128.8	JU
100.0	100.0	100.0	100.0	100.0	100.0	100.0	100.0	100.0	100.0	CH

¹⁾ Charge due aux impôts cantonaux, communaux et paroissiaux

Reinvermögen: Kantonsziffern – Mittlere, gewogene Belastung in Promillen¹⁾

VERHEIRATETER OHNE KINDER

15.1

KANTONE	REINVERMOEGEN IN FRANKEN							
	25000	50000	75000	100000	150000	200000	250000	300000
ZH	-	-	-	-	0.40	0.61	0.73	1.01
BE	-	-	2.68	2.98	3.27	3.42	3.61	3.81
LU	-	-	1.97	2.96	3.95	4.44	4.74	5.00
UR	0.98	2.94	3.59	3.91	4.45	4.82	5.17	5.48
SZ	-	-	-	0.96	2.25	2.89	3.28	3.54
OW	0.81	2.44	2.98	3.25	3.53	3.66	3.74	3.80
NW	-	0.89	1.34	1.56	1.78	1.89	1.96	2.01
GL	-	2.14	3.23	3.99	4.76	5.19	5.48	5.70
ZG	0.40	1.21	1.62	2.22	2.83	3.13	3.31	3.44
FR	-	-	2.61	3.66	4.57	5.08	5.29	5.29
SO	-	-	0.87	1.69	2.27	3.54	4.17	4.66
BS	-	-	-	-	3.40	3.80	4.20	4.60
BL	-	-	-	-	0.97	1.65	2.22	2.72
SH	-	-	-	-	0.23	1.24	1.74	2.07
AR	-	1.55	2.32	2.71	3.10	3.29	3.41	3.83
AI	-	0.84	1.97	2.53	3.19	3.80	4.17	4.41
SG	-	0.83	1.95	2.50	3.15	3.76	4.12	4.36
GR	2.19	2.32	2.46	2.56	2.80	3.04	3.27	3.49
AG	-	-	-	0.79	1.85	2.53	3.03	3.45
TG	-	-	0.97	1.94	2.91	3.39	3.68	3.88
TI	-	0.37	0.86	1.29	1.96	2.39	2.76	3.06
VD	0.91	1.59	2.38	2.78	3.74	4.22	4.85	5.27
VS	0.20	0.44	1.53	2.22	3.04	3.31	3.66	3.78
NE	0.48	1.22	1.95	2.36	3.10	3.81	4.30	4.83
GE	-	-	-	-	1.13	1.70	2.25	2.62
JU	-	2.34	2.91	3.20	3.49	3.63	3.88	4.08
CH	0.18	0.41	1.29	1.67	2.40	2.75	3.03	3.29

Reinvermögen: Kantonsziffern – Einzelindizes

VERHEIRATETER OHNE KINDER

15.2

KANTONE	REINVERMOEGEN IN FRANKEN							
	25000	50000	75000	100000	150000	200000	250000	300000
ZH	-	-	-	-	16.8	22.1	24.1	30.7
BE	-	-	207.2	178.7	136.2	124.6	119.2	115.7
LU	-	-	152.6	177.7	164.2	161.6	156.5	151.9
UR	551.1	719.0	277.4	234.9	185.1	175.6	170.9	166.3
SZ	-	-	-	57.9	93.6	105.3	108.4	107.4
OW	458.0	597.9	230.6	195.3	146.7	133.3	123.7	115.3
NW	-	212.4	103.4	92.6	74.2	69.0	64.8	60.9
GL	-	524.8	257.7	239.7	198.1	189.1	181.1	173.1
ZG	227.6	297.1	125.0	133.5	117.7	114.0	109.5	104.3
FR	-	-	201.7	219.6	190.3	185.0	174.7	160.5
SO	-	-	67.1	101.5	119.2	129.0	137.9	141.4
BS	-	-	-	-	141.5	138.3	138.8	139.7
BL	-	-	-	-	40.4	60.1	73.2	82.6
SH	-	-	-	-	34.5	45.2	57.5	62.9
AR	-	279.3	179.5	162.6	128.8	119.2	112.6	116.3
AI	-	207.0	152.4	152.2	132.8	138.4	137.7	134.0
SG	-	204.5	150.6	150.3	131.2	136.7	136.1	132.3
GR	1234.9	567.3	190.6	153.6	116.6	110.6	107.9	106.1
AG	-	-	-	47.6	77.0	92.1	100.3	104.9
TG	-	-	74.9	116.4	121.0	123.5	121.7	117.7
TI	-	90.0	66.3	77.2	81.5	86.9	91.1	93.0
VD	510.7	388.9	184.2	166.8	155.7	153.8	160.4	160.1
VS	112.6	106.8	118.0	133.5	126.4	120.6	121.0	114.7
NE	272.0	299.8	150.8	141.5	129.0	138.6	142.2	146.6
GE	-	-	-	-	47.0	61.7	74.4	79.6
JU	-	572.7	225.3	192.2	145.2	132.3	126.3	124.0
CH	100.0	100.0	100.0	100.0	100.0	100.0	100.0	100.0

¹⁾ Belastung durch Kantons-, Gemeinde- und Kirchensteuern

Fortune nette: nombres cantonaux - charge moyenne pondérée en pour-mille¹⁾

PERSONNE MARIÉE, SANS ENFANTS

15.1

FORTUNE NETTE, EN FRANCS							CANTONS
400000	500000	600000	800000	1000000	2000000	5000000	
1.37	1.58	1.92	2.35	2.73	4.10	5.98	ZH
4.07	4.37	4.65	5.02	5.32	6.37	7.04	BE
5.34	5.58	5.78	6.10	6.36	6.55	6.64	LU
6.06	6.63	7.04	7.55	7.86	7.96	8.01	UR
3.86	4.05	4.18	4.34	4.44	4.63	4.74	SZ
3.86	3.90	3.93	3.97	3.99	4.03	4.05	OW
2.06	2.09	2.12	2.14	2.16	2.47	2.66	NW
5.98	6.10	6.17	6.25	6.30	6.39	6.45	GL
3.59	3.68	3.87	4.17	4.35	4.70	4.91	ZG
5.49	5.69	6.10	6.50	6.91	7.11	7.11	FR
5.49	5.99	6.32	6.74	7.00	7.50	7.80	SO
5.40	6.20	6.50	7.10	7.70	8.70	9.00	BS
3.64	4.51	5.34	6.16	6.89	7.57	7.81	BL
2.80	3.48	4.14	5.13	5.96	6.61	6.82	SH
3.94	4.00	4.27	4.47	4.51	4.57	4.62	AR
4.72	4.90	5.02	5.18	5.27	5.45	5.56	AI
4.66	4.84	4.96	5.11	5.20	5.45	5.52	SG
3.96	4.41	4.88	5.83	6.77	8.37	10.09	GR
3.97	4.37	4.73	5.35	5.93	7.14	7.32	AG
4.12	4.26	4.47	4.97	5.27	6.22	6.38	TG
3.44	3.67	3.95	4.34	4.57	5.27	5.96	TI
5.80	6.11	6.51	7.01	7.31	7.91	8.27	VD
4.12	4.41	4.60	4.93	5.23	6.41	6.49	VS
5.61	6.29	6.51	6.61	6.66	6.76	6.82	NE
3.33	3.89	4.35	5.00	5.51	7.34	8.93	GE
4.33	4.71	4.99	5.38	5.68	6.77	7.44	JU
3.70	4.00	4.30	4.72	5.01	5.96	6.75	CH

Fortune nette: nombres cantonaux - indices particuliers

PERSONNE MARIÉE, SANS ENFANTS

15.2

FORTUNE NETTE, EN FRANCS							CANTONS
400000	500000	600000	800000	1000000	2000000	5000000	
36.9	39.5	44.7	49.8	54.4	68.7	88.6	ZH
110.0	109.3	108.1	106.3	106.1	106.8	104.3	BE
144.4	139.6	134.4	129.3	126.9	109.9	98.3	LU
164.1	165.8	163.7	160.0	156.7	133.6	118.7	UR
104.4	101.3	97.2	92.0	88.5	77.7	70.3	SZ
104.6	97.7	91.5	84.0	79.5	67.6	60.0	OW
55.8	52.4	49.2	45.4	43.1	41.4	39.4	NW
161.8	152.7	143.5	132.4	125.6	107.3	95.6	GL
97.1	92.0	90.1	88.3	86.7	78.8	72.8	ZG
148.5	142.4	141.9	137.8	137.8	119.4	105.4	FR
148.7	149.9	147.1	142.9	139.5	125.8	115.6	SO
146.1	155.1	151.2	150.4	153.6	145.9	133.3	BS
98.6	112.8	124.3	130.4	137.4	127.0	115.7	BL
75.6	87.0	96.3	108.6	118.9	110.9	101.0	SH
106.6	100.1	99.2	94.7	89.8	76.7	68.4	AR
127.6	122.6	116.8	109.6	105.0	91.4	82.4	AI
126.1	121.1	115.4	108.3	103.8	91.5	81.8	SG
107.2	110.4	113.4	123.5	135.0	140.4	149.4	GR
107.3	109.4	109.9	113.5	118.3	119.8	108.4	AG
111.5	106.7	104.0	105.2	105.0	104.3	94.6	TG
93.2	91.9	91.9	92.0	91.2	88.4	88.3	TI
156.9	152.9	151.5	148.5	145.7	132.6	122.4	VD
111.5	110.4	107.0	104.4	104.3	107.5	96.1	VS
151.7	157.4	151.5	140.0	132.8	113.4	101.0	NE
90.2	97.3	101.1	106.0	110.0	123.1	132.3	GE
117.2	117.9	116.0	114.1	113.3	113.6	110.2	JU
100.0	100.0	100.0	100.0	100.0	100.0	100.0	CH

¹⁾ Charge due aux impôts cantonaux, communaux et paroissiaux

Bruttoarbeitseinkommen: Gesamtindex – Belastung durch Kantons-, Gemeinde- und Kirchensteuern**Revenu brut du travail: indice global – charge due aux impôts cantonaux, communaux et paroissiaux****LEDIGER / CÉLIBATAIRE**

16

KANTONE / CANTONS	GRUPPENINDIZES / INDICES DE GROUPES			GESAMTINDEX INDICE GLOBAL
	7500 FR. BIS / A 30000 FR.	35000 FR. BIS / A 80000 FR.	90000 FR. BIS / A 1000000 FR.	
ZUERICH	82.2	86.8	96.1	84.7
BERN	135.0	119.7	110.3	129.9
LUZERN	129.7	114.7	99.5	124.8
URI	111.0	91.7	83.2	105.7
SCHWYZ	81.3	85.0	80.3	82.2
OBWALDEN	102.1	97.4	80.0	105.2
NIDWALDEN	79.8	71.9	68.0	77.3
GLARUS	91.2	104.4	103.8	94.4
ZUG	64.9	67.5	62.8	65.7
FRIBOURG	98.4	107.4	103.0	100.4
SOLOTHURN	71.1	93.3	100.3	78.1
BASEL-STADT	88.8	104.3	111.0	96.7
BASEL-LANDSCHAFT	81.5	85.4	89.8	83.2
SCHAFFHAUSEN	104.1	100.9	101.2	102.9
APPENZEL A.RH.	95.1	88.8	75.7	92.7
APPENZEL I.RH.	113.9	98.7	88.2	110.2
ST. GALLEN	88.6	93.2	90.4	89.9
GRAUBUENDEN	59.9	71.3	84.5	63.7
AARGAU	91.5	89.3	98.0	90.9
THURGAU	95.6	103.2	101.9	97.8
TICINO	86.1	107.1	105.9	93.3
VAUD	113.9	110.6	106.1	112.2
VALAIS	99.6	96.4	106.1	99.0
NEUCHÂTEL	116.2	110.7	105.8	114.8
GENÈVE	119.0	128.6	117.0	123.5
JURA	145.2	129.9	117.9	142.2
SCHWEIZ / SUISSE	100.0	100.0	100.0	100.0

Bruttoarbeitseinkommen: Gesamtindex – Belastung durch Kantons-, Gemeinde- und Kirchensteuern**Revenu brut du travail: indice global – charge due aux impôts cantonaux, communaux et paroissiaux****VERHEIRATETER OHNE KINDER / PERSONNE MARIÉE, SANS ENFANTS**

17

KANTONE / CANTONS	GRUPPENINDIZES / INDICES DE GROUPES			GESAMTINDEX INDICE GLOBAL
	7500 FR. BIS / A 30000 FR.	35000 FR. BIS / A 80000 FR.	90000 FR. BIS / A 1000000 FR.	
ZUERICH	65.0	76.8	91.2	79.1
BERN	128.3	117.5	112.8	118.8
LUZERN	114.0	115.0	102.6	112.8
URI	126.2	98.5	81.0	98.7
SCHWYZ	79.4	87.5	82.7	85.0
OBWALDEN	123.4	95.1	74.9	95.9
NIDWALDEN	103.4	81.8	67.6	81.7
GLARUS	78.1	95.6	103.7	93.6
ZUG	62.7	65.8	62.9	64.7
FRIBOURG	122.7	121.8	106.9	121.5
SOLOTHURN	73.6	86.2	90.4	84.9
BASEL-STADT	102.3	114.9	114.0	113.2
BASEL-LANDSCHAFT	94.2	100.0	97.3	98.7
SCHAFFHAUSEN	77.6	88.1	96.6	88.3
APPENZEL A.RH.	92.8	87.7	78.8	87.2
APPENZEL I.RH.	86.5	97.0	88.8	92.7
ST. GALLEN	83.7	84.5	90.3	85.3
GRAUBUENDEN	68.6	79.8	88.2	79.5
AARGAU	100.3	91.4	97.7	93.8
THURGAU	70.3	95.0	101.3	91.5
TICINO	60.5	87.6	103.0	85.2
VAUD	116.3	121.3	110.6	118.3
VALAIS	143.2	110.4	110.3	117.3
NEUCHÂTEL	133.1	122.3	110.3	122.6
GENÈVE	116.1	123.2	111.6	119.4
JURA	120.9	131.9	121.2	127.9
SCHWEIZ / SUISSE	100.0	100.0	100.0	100.0

Bruttoarbeitseinkommen: Gesamtindex – Belastung durch Kantons-, Gemeinde- und Kirchensteuern
Revenu brut du travail: indice global – charge due aux impôts cantonaux, communaux et paroissiaux

VERHEIRATETER MIT 2 KINDERN / PERSONNE MARIÉE, AVEC 2 ENFANTS

18

KANTONE / CANTONS	GRUPPENINDIZES / INDICES DE GROUPES			GESAMTINDEX INDICE GLOBAL
	7500 FR. BIS / A 30000 FR.	35000 FR. BIS / A 80000 FR.	90000 FR. BIS / A 100000 FR.	
ZUERICH	51.1	69.6	89.1	74.8
BERN	135.2	125.8	115.4	124.7
LUZERN	127.9	121.6	105.5	119.5
URI	152.0	110.4	90.1	113.0
SCHWYZ	78.0	89.6	86.2	87.5
OBWALDEN	135.2	101.5	83.8	104.5
NIDWALDEN	118.6	89.0	70.4	87.8
GLARUS	79.9	96.3	105.0	96.0
ZUG	41.6	56.2	61.5	57.0
FRIBOURG	102.6	113.6	106.3	110.9
SOLOTHURN	88.1	93.0	92.2	92.5
BASEL-STADT	84.1	110.0	113.8	110.0
BASEL-LANDSCHAFT	120.1	109.7	100.4	107.3
SCHAFFHAUSEN	66.0	84.4	96.3	85.8
APPENZELL A.RH.	112.2	97.9	81.6	96.2
APPENZELL I.RH.	100.5	105.5	91.9	102.2
ST. GALLEN	90.3	90.0	92.5	90.5
GRAUBUENDEN	79.5	81.8	89.8	83.1
AARGAU	100.9	92.8	98.1	94.3
THURGAU	67.6	96.7	102.6	94.9
TICINO	41.1	77.6	102.8	77.7
VAUD	95.3	121.2	111.5	116.5
VALAIS	148.9	116.4	114.5	119.6
NEUCHÂTEL	145.7	130.2	112.8	130.1
GENÈVE	97.7	122.1	110.8	116.8
JURA	127.6	136.2	124.4	133.3
SCHWEIZ / SUISSE	100.0	100.0	100.0	100.0

AHV- und Pensioneinkommen: Gesamtindex – Belastung durch Kantons-, Gemeinde- und Kirchensteuern
Revenu provenant de l'AVS et d'une pension: indice global – charge due aux impôts cantonaux, communaux et paroissiaux

VERHEIRATETER RENTNER / RENTIER MARIÉ

19

KANTONE / CANTONS	GRUPPENINDIZES / INDICES DE GROUPES			GESAMTINDEX INDICE GLOBAL
	12500 FR. BIS / A 30000 FR.	35000 FR. BIS / A 80000 FR.	90000 FR. BIS / A 100000 FR.	
ZUERICH	51.8	60.6	83.0	61.8
BERN	125.1	148.2	126.6	133.0
LUZERN	121.7	99.0	92.3	110.9
URI	205.4	114.6	98.8	173.2
SCHWYZ	78.6	80.1	75.2	78.5
OBWALDEN	174.0	91.1	73.9	138.2
NIDWALDEN	107.9	77.2	61.9	84.4
GLARUS	113.6	81.6	94.2	103.3
ZUG	70.0	61.9	58.6	64.0
FRIBOURG	193.1	170.7	129.3	180.6
SOLOTHURN	76.1	76.3	82.0	76.7
BASEL-STADT	115.5	91.8	97.9	102.3
BASEL-LANDSCHAFT	9.8	61.0	80.9	40.2
SCHAFFHAUSEN	133.6	124.6	123.7	129.8
APPENZELL A.RH.	105.8	79.9	70.6	90.7
APPENZELL I.RH.	106.4	93.3	81.1	100.2
ST. GALLEN	62.2	80.0	82.8	71.0
GRAUBUENDEN	80.1	72.1	81.5	77.4
AARGAU	107.6	87.6	92.5	100.0
THURGAU	48.6	85.5	91.4	63.0
TICINO	57.6	96.2	121.8	80.4
VAUD	179.4	164.1	139.1	167.7
VALAIS	191.7	103.8	103.5	153.7
NEUCHÂTEL	187.4	116.3	101.0	154.3
GENÈVE	23.7	111.0	138.5	74.2
JURA	149.1	168.0	133.4	152.2
SCHWEIZ / SUISSE	100.0	100.0	100.0	100.0

Einkommen: Gesamtindex - Belastung durch Kantons-, Gemeinde- und Kirchensteuern
Revenu: indice global - charge due aux impôts cantonaux, communaux et paroissiaux

ALLE STEUERSUBJEKTE / ENSEMBLE DES SUJETS FISCAUX

20

KANTONE / CANTONS	GRUPPENINDIZES / INDICES DE GROUPES			GESAMTINDEX INDICE GLOBAL
	7500 FR. BIS / A 20000 FR.	35000 FR. BIS / A 80000 FR.	90000 FR. BIS / A 1000000 FR.	
ZUERICH	69.7	74.9	89.7	77.1
BERN	131.3	122.8	115.0	124.2
LUZERN	124.9	117.0	102.7	117.6
URI	140.4	104.7	85.2	114.2
SCHWYZ	83.1	87.9	83.4	84.6
OBWALDEN	126.8	98.1	78.6	106.0
NIDWALDEN	93.6	23.3	67.8	83.0
GLARUS	93.0	95.7	103.3	95.7
ZUG	63.0	61.7	61.7	62.0
FRIBOURG	120.6	118.9	108.1	118.3
SOLOTHURN	74.3	89.1	91.0	85.2
BASEL-STADT	99.9	108.5	110.4	106.8
BASEL-LANDSCHAFT	71.6	99.9	97.6	94.1
SCHAFFHAUSEN	106.1	90.7	98.5	95.6
APPENZELL A.RH.	99.4	91.5	77.9	91.7
APPENZELL I.RH.	105.8	101.3	89.9	101.6
ST. GALLEN	82.1	87.6	90.3	86.3
GRAUBUENDEN	67.7	79.1	88.3	77.0
AARGAU	97.3	91.6	97.6	93.9
THURGAU	76.9	96.0	101.3	91.0
TICINO	67.7	87.1	105.6	84.0
VAUD	126.9	123.6	114.1	122.9
VALAIS	135.3	111.8	111.9	119.1
NEUCHÂTEL	139.7	123.5	109.4	126.8
GENÈVE	94.6	122.9	113.5	114.8
JURA	136.6	134.8	123.3	134.4
SCHWEIZ / SUISSE	100.0	100.0	100.0	100.0

Reinvermögen: Gesamtindex - Belastung durch Kantons-, Gemeinde- und Kirchensteuern
Fortune nette: indice global - charge due aux impôts cantonaux, communaux et paroissiaux

VERHEIRATETER OHNE KINDER / PERSONNE MARIÉE, SANS ENFANTS

21

KANTONE / CANTONS	GRUPPENINDIZES / INDICES DE GROUPES			GESAMTINDEX INDICE GLOBAL
	25000 FR. BIS / A 100000 FR.	150000 FR. BIS / A 400000 FR.	500000 FR. BIS / A 5000000 FR.	
ZUERICH	-	25.9	70.3	49.2
BERN	105.9	122.5	106.3	111.5
LUZERN	95.9	157.0	116.0	119.7
URI	430.7	175.1	139.5	240.9
SCHWYZ	15.7	102.6	80.1	62.0
OBWALDEN	345.4	128.7	71.0	161.4
NIDWALDEN	101.2	66.0	41.4	56.4
GLARUS	255.8	183.3	115.1	172.8
ZUG	188.3	109.0	79.5	103.7
FRIBOURG	111.2	175.4	123.8	136.5
SOLOTHURN	49.0	132.9	130.3	110.4
BASEL-STADT	-	141.1	143.7	118.9
BASEL-LANDSCHAFT	-	69.2	123.0	82.1
SCHAFFHAUSEN	-	53.3	105.2	61.7
APPENZELL A.RH.	181.5	118.1	81.2	113.8
APPENZELL I.RH.	138.1	134.2	101.0	123.2
ST. GALLEN	138.8	132.4	95.7	114.8
GRAUBUENDEN	458.1	110.5	133.0	203.3
AARGAU	18.3	94.5	114.4	83.5
THURGAU	60.4	119.4	102.2	92.6
TICINO	57.0	88.8	89.6	84.2
VAUD	305.4	157.1	137.1	180.1
VALAIS	119.4	120.1	105.3	115.3
NEUCHÂTEL	214.1	140.7	124.5	151.0
GENÈVE	-	70.4	121.3	94.0
JURA	237.0	132.4	113.0	156.5
SCHWEIZ / SUISSE	100.0	100.0	100.0	100.0

Einkommen und Vermögen zusammen: Totalindex - Belastung durch Kantons-, Gemeinde- und Kirchensteuern
Ensemble du revenu et de la fortune: indice total - charge due aux impôts cantonaux, communaux et paroissiaux

22

KANTONE CANTONS	I- - - - - INDEX DER EINKOMMSBELASTUNG - - - - - I	I- - - - - INDEX DER VERMÖGENSBELASTUNG INSGESAMT			I- - - - - INDEX DER EINKOMMSBELASTUNG INSGESAMT		TOTALINDEX DER EINKOMMS- UND VERMÖGENS- BELASTUNG
	I- - - - - INDICE DE LA CHARGE GREVANT LE REVENU - - - - - I	RENTEN- UND PENSIONEN- KOMMEN	INDEX DER EINKOMMSBELASTUNG INSGESAMT	INDICE GLOBAL DE LA CHARGE GREVANT LE REVENU	INDICE GLOBAL DE LA CHARGE GREVANT LA FORTUNE	INDICE TOTAL DE LA CHARGE GREVANT LE REVENU ET LA FORTUNE	
	I- - BRUTTOARBEITSEINKOMMEN - - I	RENTEN- UND PENSIONEN- KOMMEN	INDEX DER EINKOMMSBELASTUNG INSGESAMT	INDICE GLOBAL DE LA CHARGE GREVANT LE REVENU	INDICE GLOBAL DE LA CHARGE GREVANT LA FORTUNE	INDICE TOTAL DE LA CHARGE GREVANT LE REVENU ET LA FORTUNE	
	I- - REVENU BRUT DU TRAVAIL - - I	REVENU PROVENANT D'UNE RENTE ET PENSION	INDEX DER EINKOMMSBELASTUNG INSGESAMT	INDICE GLOBAL DE LA CHARGE GREVANT LE REVENU	INDICE GLOBAL DE LA CHARGE GREVANT LA FORTUNE	INDICE TOTAL DE LA CHARGE GREVANT LE REVENU ET LA FORTUNE	
	LEDIGER STEUER- PFLICH- TIGER	VERHEIRATETER STEUERPF LICHTIGER I- - - CONTRIBUTABLE MARIE - - - I					
	CONTRI- BUABLE CE- LIBATAIRE	OHNE KINDER SANS ENFANTS	MIT 2 KINDERN AVEC 2 ENFANTS	RENTNER RENTIER			
ZUERICH	84.7	79.1	74.8	61.8	77.1	49.2	74.5
BERN	129.9	118.8	124.7	133.0	124.2	111.5	123.3
LUZERN	124.8	112.8	119.5	110.9	117.6	119.7	117.8
URI	105.7	98.7	113.0	173.2	114.2	240.9	130.1
SCHWYZ	82.2	85.0	87.5	78.5	84.6	68.0	82.2
OBWALDEN	105.2	95.9	104.5	138.2	106.0	161.4	112.5
NIDWALDEN	77.3	81.7	87.8	84.4	83.0	56.4	81.1
GLARUS	94.4	93.6	96.0	103.3	95.7	172.8	105.0
ZUG	65.7	64.7	57.0	64.0	62.0	103.7	67.4
FRIBOURG	100.4	121.5	110.9	180.6	118.3	136.5	119.8
SOLOTHURN	78.1	84.9	92.5	76.7	85.2	110.4	87.3
BASEL-STADT	96.7	113.2	110.0	102.3	106.8	118.9	108.0
BASEL-LANDSCHAFT	83.2	98.7	107.3	40.2	94.1	82.1	93.4
SCHAFFHAUSEN	102.9	88.3	85.8	129.8	95.6	61.7	93.6
APPENZEL A.RH.	92.7	87.2	96.2	90.7	91.7	113.8	95.0
APPENZEL I.RH.	110.2	92.7	102.2	100.2	101.6	123.8	104.1
ST. GALLEN	89.9	85.3	90.5	71.0	86.3	114.8	89.3
GRAUBUENDEN	63.7	79.5	83.1	77.4	77.0	203.3	97.0
AARGAU	90.9	93.8	94.3	100.0	93.9	83.5	92.9
THURGAU	97.8	91.5	94.9	63.0	91.0	98.6	91.7
TICINO	93.3	85.2	77.7	80.4	84.0	84.2	84.0
VAUD	112.8	118.3	116.5	167.7	122.9	180.1	127.5
VALAIS	99.0	117.3	119.6	153.7	119.1	115.3	118.8
NEUCHÂTEL	114.8	122.6	130.1	154.3	126.8	151.0	128.3
GENÈVE	123.5	119.4	116.8	74.2	114.8	94.0	113.4
JURA	142.2	127.9	133.3	152.2	134.4	156.5	135.6
SCHWEIZ / SUISSE	100.0	100.0	100.0	100.0	100.0	100.0	100.0

Einkommen und Vermögen zusammen: Totalindex – Belastung durch Kantons-, Gemeinde- und Kirchensteuern
Ensemble du revenu et de la fortune: indice total – charge due aux impôts cantonaux, communaux et paroissiaux

Mit Berücksichtigung teuerungsbedingter Veränderungen des Einkommens¹⁾
En tenant compte des modifications du revenu causées par le renchérissement¹⁾

23

KANTONE CANTONS	I- - - - -INDEX DER EINKOMMENSBELASTUNG - - - - -I I- - - - -INDICE DE LA CHARGE GREVANT LE REVENU - - - - -I		PENTEN- UND PEN- SIONEIN- KOMMEN	INDEX DER EINKOM- MENSBELA- STUNG INS- GESAMT	INDEX DER VERMOE- GENSBELA- STUNG INS- GESAMT	TOTALINDEX DER EINKOM- MENS- UND VERMOEGENS- BELASTUNG	
	I- - BRUTTOARBEITSEINKOMMEN - -I I- - REVENU BRUT DU TRAVAIL - -I	REVENU PROVENANT D'UNE RENTE ET PENSION					INDICE GLOBAL DE LA CHARGE GREVANT LE REVENU
	LEDIGER STEUER- PFLICH- TIGER	VERHEIRATETER STEUERPFLLICHTIGER I- - - CONTRIBUABLE MARIE - - -I					
		OHNE KINDER	MIT 2 KINDERN	RENTNER			
	CONTRI- BUABLE CE- LIBATAIRE	SANS ENFANTS	AVEC 2 ENFANTS	RENTIER			
ZUERICH	85.9	80.3	76.3	65.7	78.7	49.2	75.9
BERN	128.7	117.7	123.7	129.6	122.9	111.5	122.1
LUZERN	125.7	111.8	118.6	108.0	116.4	119.7	116.7
URI	104.7	97.8	112.2	167.3	112.7	240.9	128.8
SCHWYZ	81.5	84.3	86.9	76.4	83.8	68.0	81.5
OBWALDEN	104.2	95.0	103.7	133.3	104.7	161.4	111.3
NIDWALDEN	76.6	80.9	87.1	82.1	82.1	56.4	80.3
GLARUS	93.6	92.7	95.2	100.1	94.6	172.8	104.0
ZUG	65.1	64.1	56.6	62.4	61.3	103.7	66.8
FRIBOURG	99.5	120.4	110.0	175.4	117.0	136.5	118.6
SOLOTHURN	80.2	86.5	94.5	83.1	87.5	110.4	89.4
BASEL-STADT	90.2	115.7	112.9	107.4	109.9	118.9	110.8
BASEL-LANDSCHAFT	82.4	97.8	106.4	39.4	93.2	82.1	92.5
SCHAFFHAUSEN	102.0	87.5	85.1	126.1	94.4	61.7	92.5
APPENZEL A.RH.	91.9	86.4	95.4	88.2	90.6	113.8	94.0
APPENZEL I.RH.	109.2	91.9	101.4	97.2	100.5	123.8	103.1
ST. GALLEN	85.1	84.5	89.8	69.4	85.5	114.8	88.6
GRAUBUNDEN	63.1	78.8	82.5	75.2	76.2	203.3	96.3
AARGAU	90.1	92.9	93.6	97.3	93.0	83.5	92.1
THURGAU	96.9	90.7	94.2	61.6	90.2	98.6	91.0
TICINO	92.5	84.5	77.0	78.6	83.2	84.2	83.3
VAUD	111.8	117.3	115.6	163.4	121.5	180.1	126.2
VALAIS	98.1	116.2	118.7	148.3	117.6	115.3	117.4
NEUCHÂTEL	117.0	124.3	132.4	163.5	129.7	151.0	131.0
GENÈVE	125.4	120.9	118.5	78.5	116.7	94.0	115.2
JURA	141.0	126.7	132.3	147.8	133.0	156.5	134.3
SCHWEIZ / SUISSE	100.0	100.0	100.0	100.0	100.0	100.0	100.0

1) Für die Kantone mit einjähriger Bemessungsperiode (ZH, SO, BS, NE, GE) werden die Bruttoarbeits-, AHV- und Pensionseinkommen aufgrund ihrer effektiven Entwicklung erhöht.
 Pour les cantons connaissant le système de la période de calcul annuelle (ZH, SO, BS, NE, GE), les revenus bruts du travail ainsi que les revenus provenant de l'AVS et d'une pension sont majorés selon leur évolution effective.

II

Reingewinn- und Kapitalsteuern der juristischen Personen

Impôts sur le bénéfice net et sur le capital des personnes morales

X —

A) Steuerbelastung in den Kantonshauptorten

Aktiengesellschaften

Erläuterungen zu den Seiten 64 bis 68:

Die nachfolgenden Tabellen zeigen die Belastungen durch Kantons-, Gemeinde- und Kirchensteuern bzw. direkte Bundessteuer in den Kantonshauptorten.

Annahmen:

Steuerobjekt: Handels-, Industrie-, Bank-AG, ohne Beteiligungen;

Steuerobjekte: 100'000 Fr. bzw. 2 Mio. Fr. steuerbares Kapital und Reserven kombiniert mit verschiedenen Renditetypen (Seiten 64 bis 67). Diese Tabellen zeigen die Belastungen durch Reingewinn- und Kapitalsteuern insgesamt.

Steuerbares Kapital und Reserven (Seite 68).
Diese Tabelle zeigt die Belastung durch die Kapitalsteuer alleine.

Die statistischen Berechnungen der Belastung des Reingewinns gehen vom Reingewinn vor Abzug der bezahlten Steuern aus. Verschiedene Kantone sowie der Bund lassen den Abzug der bezahlten Steuern vom Reingewinn zu, andere Kantone dagegen nicht. Die in einem Geschäftsjahr bezahlten Steuern sind eine Funktion der Geschäftsergebnisse früherer Jahre. Die Berechnungen beruhen auf der Annahme gleich hoher Gewinne in den Vorjahren wie im Steuerjahre. Bei einem konstanten Reingewinn löst aber der Abzug bezahlter Steuern eine anfänglich starke, dann immer schwächer werdende Pendelbewegung der Steuerbelastung aus. Für jeden von der Statistik berücksichtigten Einzelfall, in welchem der Steuerabzug zulässig ist, ist der Betrag der ausgependelten Steuer ermittelt und (auf 100 Fr. auf- oder abgerundet) vom Reingewinn abgezogen worden. Jede Aenderung des Steuersatzes und des jährlichen Vielfachen löst eine neue Pendelbewegung aus. In diesen Fällen wird deshalb der neu "ausgependelte" Betrag vom Reingewinn abgezogen.

In einigen Kantonen werden von den juristischen Personen Minimalsteuern erhoben, die an die Steuern vom Reingewinn und Kapital angerechnet werden. Diese Minimalsteuern sind in den nachfolgenden Berechnungen nicht berücksichtigt.

A) Charge fiscale dans les chefs-lieux des cantons

Sociétés anonymes

Explications concernant les pages 64 à 68:

Les tableaux suivants indiquent les charges dues aux impôts cantonaux, communaux et paroissiaux, resp. à l'impôt fédéral direct dans les chefs-lieux des cantons.

Hypothèses:

Sujet fiscal: SA commerciales, industrielles ou bancaires, sans participations;

Objets fiscaux: 100'000 fr., resp. 2 mio de fr. de capital et réserves imposables combinés avec différents types de rendement (pages 64 à 67). Ces tableaux indiquent les charges dues aux impôts sur le bénéfice net et sur le capital pris ensemble.

Capital et réserves imposables (page 68).
Ce tableau indique la charge due à l'impôt sur le capital uniquement.

Les calculs statistiques de la charge grevant le bénéfice net se fondent sur le bénéfice net avant la déduction des impôts payés. Divers cantons, ainsi que la Confédération, admettent que les impôts payés soient déduits du bénéfice net; d'autres cantons ne l'acceptent pas. Les impôts payés pendant un exercice sont une fonction mathématique des résultats commerciaux d'exercices précédents. Pour les calculs, on a supposé des bénéfices de même montant pour les années précédentes et pour l'année fiscale. Le bénéfice net demeure constant, la déduction des impôts a pour effet un mouvement pendulaire de la charge fiscale, dont l'amplitude, d'abord considérable, diminue de plus en plus. Dans chaque cas pris en considération par la statistique pour lequel la déduction des impôts est admise, le montant de l'impôt résultant du mouvement pendulaire a été calculé (arrondi aux 100 fr. supérieurs ou inférieurs) et déduit du bénéfice net. Chaque modification du taux d'impôt et du multiple annuel produit un nouveau mouvement pendulaire. Dans ces cas le montant qui résulte du nouveau mouvement pendulaire est donc déduit du bénéfice net.

Dans quelques cantons, il est perçu, en lieu et place des impôts sur le bénéfice net et sur le capital des personnes morales, des impôts minimums. Ces impôts minimums ne sont pas pris en considération dans les calculs ci-après.

Aktiengesellschaften¹⁾

Reingewinn; Kapital und Reserven 100 000 Fr.

24.1 Kantonshauptorte	Für die Steuerberechnung massgebender Reingewinn in Fr.		Steuerbeträge in Fr.			Für die Steuerberechnung massgebender Reingewinn in Fr.		Steuerbeträge in Fr.		
	Kanton und Gemeinde	Bund	Kanton und Gemeinde ²⁾	Bund	Total	Kanton und Gemeinde	Bund	Kanton und Gemeinde ²⁾	Bund	Total
	Reingewinn 4 000 Fr. ³⁾					Reingewinn 8 000 Fr. ³⁾				
Zurich	4 000	3 100	726	196	922	8 000	6 400	1 184	402	1 586
Bern	4 000	3 100	694	196	890	8 000	6 500	1 078	410	1 488
Luzern *	2 900	2 900	888	188	1 076	6 200	6 200	1 430	388	1 818
Altdorf	4 000	2 900	1 135	181	1 316	8 000	6 000	1 672	373	2 045
Schwyz *	3 000	3 000	770	192	962	6 500	6 500	1 107	410	1 517
Sarnen	4 000	3 100	684	196	880	8 000	6 200	1 444	388	1 832
Stans	4 000	3 300	545	203	748	8 000	6 700	872	424	1 296
Glarus *	2 600	2 600	1 209	177	1 386	5 800	5 800	1 791	359	2 150
Zug	4 000	3 300	534	203	737	8 000	6 700	865	424	1 289
Freiburg *	2 900	2 900	924	188	1 112	6 300	6 300	1 349	395	1 744
Solothurn	4 000	2 800	974	185	1 159	8 000	5 900	1 779	366	2 145
Basel *	2 500	2 500	1 288	174	1 462	5 800	5 800	1 870	359	2 229
Liestal *	2 700	2 700	1 165	181	1 346	6 100	6 100	1 563	381	1 944
Schaffhausen *	3 000	3 000	785	192	977	6 300	6 300	1 257	395	1 652
Herisau	4 000	3 200	617	199	816	8 000	6 700	892	424	1 316
Appenzell 4) A	4 000	3 200	646	199	845	8 000	6 600	1 034	417	1 451
B *	3 000	3 000	783	192	975	6 400	6 400	1 177	402	1 579
St. Gallen * 5)	2 800	2 800	1 014	185	1 199	6 100	6 100	1 547	381	1 928
Chur	4 000	3 200	555	199	754	8 000	6 800	777	432	1 209
Aarau *	2 800	2 800	1 011	185	1 196	6 100	6 100	1 539	381	1 920
Frauenfeld	4 000	3 000	788	192	980	8 000	6 400	1 179	402	1 581
Bellinzona	4 000	2 900	950	188	1 138	8 000	5 900	1 729	366	2 095
Lausanne *	3 100	3 100	758	196	954	6 300	6 300	1 304	395	1 699
Sitten	4 000	2 800	1 036	185	1 221	8 000	6 000	1 665	373	2 038
Neuenburg *	2 800	2 800	990	185	1 175	6 200	6 200	1 373	388	1 761
Genf * 6)	3 100	3 100	736	196	932	6 400	6 400	1 165	402	1 567
Delsberg *	2 900	2 900	895	188	1 083	5 700	5 700	1 966	352	2 318
	Reingewinn 20 000 Fr. ³⁾					Reingewinn 30 000 Fr. ³⁾				
Zurich	20 000	13 400	5 416	1 172	6 588	30 000	20 100	7 935	1 983	9 918
Bern	20 000	15 700	2 856	1 450	4 306	30 000	23 100	4 533	2 346	6 879
Luzern *	14 200	14 200	4 555	1 269	5 824	21 200	21 200	6 685	2 116	8 801
Altdorf	20 000	14 600	4 070	1 317	5 387	30 000	22 000	5 760	2 213	7 973
Schwyz *	15 800	15 800	2 763	1 462	4 225	22 400	22 400	5 334	2 261	7 595
Sarnen	20 000	14 900	3 724	1 354	5 078	30 000	22 100	5 624	2 225	7 849
Stans	20 000	16 600	1 853	1 559	3 412	30 000	24 400	3 161	2 474	5 635
Glarus *	14 200	14 200	4 510	1 269	5 779	21 400	21 400	6 445	2 140	8 585
Zug	20 000	15 700	2 852	1 450	4 302	30 000	23 500	4 140	2 386	6 526
Freiburg *	14 500	14 500	4 230	1 305	5 535	21 700	21 700	6 176	2 176	8 352
Solothurn	20 000	13 000	5 913	1 124	7 037	30 000	19 400	8 669	1 898	10 567
Basel *	14 300	14 300	4 361	1 281	5 642	21 200	21 200	6 724	2 116	8 840
Liestal *	14 800	14 800	3 873	1 341	5 214	21 200	21 200	6 606	2 116	8 722
Schaffhausen *	15 900	15 900	2 628	1 475	4 103	23 800	23 800	3 756	2 415	6 171
Herisau	20 000	16 100	2 429	1 499	3 928	30 000	23 700	3 919	2 406	6 325
Appenzell 4) A	20 000	15 800	2 713	1 462	4 175	30 000	23 400	4 263	2 376	6 639
B *	15 000	15 000	3 698	1 366	5 064	22 200	22 200	5 585	2 237	7 822
St. Gallen * 5)	15 300	15 300	3 341	1 402	4 743	22 900	22 900	4 823	2 322	7 145
Chur	20 000	16 800	1 600	1 583	3 183	30 000	24 600	2 917	2 494	5 411
Aarau *	15 000	15 000	3 619	1 366	4 985	22 100	22 100	5 688	2 225	7 913
Frauenfeld	20 000	13 900	4 886	1 233	6 119	30 000	20 800	7 092	2 067	9 159
Bellinzona	20 000	13 200	5 605	1 148	6 753	30 000	19 100	9 025	1 862	10 887
Lausanne *	14 100	14 100	4 655	1 257	5 912	21 100	21 100	6 798	2 104	8 902
Sitten	20 000	13 800	4 954	1 220	6 174	30 000	20 000	7 999	1 971	9 970
Neuenburg *	15 500	15 500	3 038	1 426	4 464	23 000	23 000	4 725	2 334	7 059
Genf * 6)	14 500	14 500	4 139	1 305	5 444	20 400	20 400	7 613	2 019	9 632
Delsberg *	13 800	13 800	5 033	1 220	6 253	20 600	20 600	7 311	2 043	9 354

¹⁾ In der Bemessungsperiode bezahlte Steuern können abgezogen werden.²⁾ Handels-, Industrie-, Bank-AG, ohne Beteiligungen. Allfällige Liegenschaftssteuern siehe Seite 77.³⁾ Inbegriffen Kirchensteuer⁴⁾ Reingewinn vor Abzug der im Geschäftsjahr bezahlten Steuern.⁵⁾ Aktiengesellschaften haben die Wahl zwischen:

A = Besteuerung nach den für die natürlichen Personen geltenden Bestimmungen.

B = Besteuerung nach Ertragsintensität.

⁶⁾ Angenommene mittlere Ausschüttung = 4,5 % des steuerbaren Eigenkapitals.⁷⁾ Ohne Gewerbesteuer.

Sociétés anonymes¹⁾

Bénéfice net; capital et réserves 100 000 fr.

Bénéfice net déterminant pour le calcul de l'impôt en fr		Montants d'impôt en fr			Bénéfice net déterminant pour le calcul de l'impôt en fr		Montants d'impôt en fr			24 1 Chefs-lieux des cantons
Canton et commune	Confé dération	Canton et commune ²⁾	Confé dération	Total	Canton et commune	Confé dération	Canton et commune ²⁾	Confé dération	Total	
Bénéfice net 12 000 fr ³⁾					Bénéfice net 16 000 fr ³⁾					
12 000	9 200	2 192	664	2 856	16 000	11 500	3 602	942	4 544	Zurich
12 000	9 800	1 515	736	2 251	16 000	12 700	2 185	1 087	3 272	Berne
9 200	9 200	2 150	664	2 814	11 800	11 800	3 272	978	4 250	Lucerne *
12 000	8 900	2 516	628	3 144	16 000	11 600	3 394	954	4 348	Altdorf
9 800	9 800	1 425	736	2 161	12 600	12 600	2 301	1 075	3 376	Schwyz *
12 000	9 100	2 204	652	2 856	16 000	12 000	2 964	1 003	3 967	Sarnen
12 000	10 000	1 199	761	1 960	16 000	13 300	1 526	1 160	2 686	Stans
8 800	8 800	2 588	615	3 203	11 500	11 500	3 549	942	4 491	Glaris *
12 000	9 700	1 601	724	2 325	16 000	12 600	2 337	1 075	3 412	Zoug
9 200	9 200	2 109	664	2 773	11 900	11 900	3 071	991	4 062	Fribourg *
12 000	8 400	3 030	567	3 597	16 000	10 600	4 546	833	5 379	Soleure
8 800	8 800	2 584	615	3 199	11 600	11 600	3 407	954	4 361	Bâle *
9 200	9 200	2 187	664	2 851	12 000	12 000	2 948	1 003	3 951	Liestal *
9 600	9 600	1 728	712	2 440	12 700	12 700	2 171	1 087	3 258	Schaffhouse *
12 000	9 900	1 345	749	2 094	16 000	13 000	1 857	1 124	2 981	Hérisau
12 000	9 700	1 525	724	2 249	16 000	12 800	2 093	1 099	3 192	Appenzell 4) A
9 500	9 500	1 744	700	2 444	12 300	12 300	2 629	1 039	3 668	B *
9 200	9 200	2 152	664	2 816	12 200	12 200	2 737	1 027	3 764	Saint-Gall * 5)
12 000	10 200	1 000	785	1 785	16 000	13 600	1 222	1 196	2 418	Coire
9 300	9 300	2 050	676	2 726	12 200	12 200	2 803	1 027	3 830	Aarau *
12 000	9 300	2 062	676	2 738	16 000	11 700	3 297	966	4 263	Frauenfeld
12 000	8 500	2 869	579	3 448	16 000	10 900	4 237	870	5 107	Bellinzona
9 100	9 100	2 212	652	2 864	11 700	11 700	3 351	966	4 317	Lausanne *
12 000	8 900	2 518	628	3 146	16 000	11 300	3 736	918	4 654	Sion
9 500	9 500	1 744	700	2 444	12 600	12 600	2 385	1 075	3 460	Neuchâtel *
9 300	9 300	1 965	676	2 641	12 000	12 000	2 975	1 003	3 978	Genève * 6)
8 300	8 300	3 145	555	3 700	11 000	11 000	4 096	882	4 978	Delémont *
Bénéfice net 40 000 fr ³⁾					Bénéfice net 50 000 fr ³⁾					
40 000	26 800	10 454	2 709	13 163	50 000	33 600	12 973	3 376	16 349	Zurich
40 000	30 700	6 210	3 092	9 302	50 000	38 300	7 886	3 836	11 722	Berne
28 300	28 300	8 786	2 856	11 642	35 500	35 500	10 916	3 562	14 478	Lucerne *
40 000	29 600	7 450	2 984	10 434	50 000	37 100	9 140	3 719	12 859	Altdorf
30 000	30 000	6 980	3 023	10 003	37 600	37 600	8 626	3 768	12 394	Schwyz *
40 000	29 500	7 524	2 974	10 498	50 000	36 900	9 424	3 699	13 123	Sarnen
40 000	32 000	4 796	3 219	8 015	50 000	39 600	6 486	3 964	10 450	Stans
28 800	28 800	8 361	2 905	11 266	36 100	36 100	10 250	3 621	13 871	Glaris *
40 000	31 400	5 428	3 160	8 588	50 000	39 300	6 716	3 934	10 650	Zoug
29 000	29 000	8 026	2 925	10 951	36 400	36 400	9 900	3 650	13 550	Fribourg *
40 000	26 000	11 361	2 631	13 992	50 000	32 700	14 054	3 288	17 342	Soleure
28 400	28 400	8 668	2 866	11 534	35 800	35 800	10 666	3 591	14 257	Bâle *
28 100	28 100	9 011	2 837	11 848	35 300	35 300	11 102	3 542	14 644	Liestal *
31 900	31 900	4 912	3 209	8 121	39 900	39 900	6 055	3 993	10 048	Schaffhouse *
40 000	31 300	5 499	3 150	8 649	50 000	38 900	7 190	3 895	11 085	Hérisau
40 000	31 100	5 813	3 131	8 944	50 000	38 500	7 621	3 856	11 477	Appenzell 4) A
29 700	29 700	7 325	2 994	10 319	37 200	37 200	9 065	3 729	12 794	B *
30 600	30 600	6 325	3 082	9 407	38 300	38 300	7 826	3 836	11 662	Saint-Gall * 5)
40 000	32 100	4 710	3 229	7 939	50 000	39 200	6 841	3 925	10 766	Coire
29 300	29 300	7 786	2 954	10 740	36 500	36 500	9 884	3 660	13 544	Aarau *
40 000	27 900	9 299	2 817	12 116	50 000	35 000	11 505	3 513	15 018	Frauenfeld
40 000	25 500	11 970	2 582	14 552	50 000	32 000	14 820	3 219	18 039	Bellinzona
28 200	28 200	8 928	2 847	11 775	35 400	35 400	11 088	3 552	14 640	Lausanne *
40 000	26 300	11 044	2 660	13 704	50 000	32 600	14 089	3 278	17 367	Sion
30 500	30 500	6 413	3 072	9 485	38 100	38 100	8 123	3 817	11 940	Neuchâtel *
27 200	27 200	10 001	2 749	12 750	34 100	34 100	12 425	3 425	15 850	Genève * 6)
27 600	27 600	9 655	2 788	12 443	34 500	34 500	11 965	3 464	15 429	Delémont *

¹⁾ Les impôts payés pendant la période de calcul peuvent être déduits²⁾ SA commerciales, industrielles ou bancaires, sans participations Impôts immobiliers, si prévus par la loi, voir page 77³⁾ Impôts paroissiaux compris⁴⁾ Bénéfice net avant déduction des impôts payés pendant l'exercice.⁵⁾ Les sociétés anonymes ont le choix entre

A = l'imposition selon les dispositions applicables aux personnes physiques

B = l'imposition d'après la proportion du rendement

⁶⁾ Répartition moyenne supposée = 4,5 % du capital propre imposable⁷⁾ Sans la taxe professionnelle fixe

Aktiengesellschaften¹⁾

Reingewinn; Kapital und Reserven 2 Mio. Fr.

24.2 Kantonshauptorte	Für die Steuerberechnung massgebender Reingewinn in Fr.		Steuerbeträge in Fr.			Für die Steuerberechnung massgebender Reingewinn in Fr.		Steuerbeträge in Fr.		
	Kanton und Gemeinde	Bund	Kanton und Gemeinde ²⁾	Bund	Total	Kanton und Gemeinde	Bund	Kanton und Gemeinde ²⁾	Bund	Total
	Reingewinn 80 000 Fr. ³⁾					Reingewinn 160 000 Fr. ³⁾				
Zürich	80 000	61 600	14 509	3 886	18 395	160 000	128 300	23 678	8 061	31 739
Bern	80 000	56 700	19 570	3 708	23 278	160 000	118 900	33 703	7 378	41 081
Luzern *	58 400	58 400	17 821	3 770	21 591	123 700	123 700	28 556	7 727	36 283
Altdorf	80 000	53 700	22 700	3 599	26 299	160 000	119 200	33 448	7 400	40 848
Schwyz *	58 900	58 900	17 284	3 788	21 072	125 500	125 500	26 688	7 857	34 545
Sarnen	80 000	62 400	13 680	3 915	17 595	160 000	123 400	28 880	7 705	36 585
Stans	80 000	59 600	16 568	3 814	20 382	160 000	121 800	30 629	7 589	38 218
Glarus *	52 200	52 200	24 199	3 545	27 744	116 800	116 800	36 010	7 226	43 236
Zug	80 000	65 300	10 672	4 020	14 692	160 000	134 200	17 296	8 489	25 785
Freiburg *	57 800	57 800	18 461	3 748	22 209	125 300	125 300	26 838	7 843	34 681
Solothurn	80 000	56 800	19 476	3 712	23 188	160 000	117 200	35 575	7 255	42 830
Basel *	56 500	56 500	19 780	3 701	23 481	121 000	121 000	31 453	7 531	38 984
Liestal *	53 200	53 200	23 187	3 581	26 768	121 300	121 300	31 171	7 552	38 723
Schaffhausen *	59 600	59 600	16 565	3 814	20 379	119 800	119 800	32 777	7 444	40 221
Herisau	80 000	53 600	22 767	3 596	26 363	160 000	115 400	37 488	7 124	44 612
Appenzell 4) A	80 000	53 300	23 121	3 585	26 706	160 000	111 000	42 237	6 805	49 042
8 *	60 400	60 400	15 706	3 843	19 549	128 300	128 300	23 583	8 061	31 644
St. Gallen * 5)	56 000	56 000	20 280	3 683	23 963	121 600	121 600	30 862	7 574	38 436
Chur	80 000	47 300	29 286	3 367	32 653	160 000	105 000	48 644	6 369	55 013
Aarau *	56 100	56 100	20 245	3 686	23 931	119 600	119 600	32 971	7 429	40 400
Frauenfeld	80 000	58 100	18 124	3 759	21 883	160 000	126 200	25 941	7 908	33 849
Bellinzona	80 000	57 300	19 000	3 730	22 730	160 000	118 100	34 580	7 320	41 900
Lausanne *	61 100	61 100	15 079	3 868	18 947	126 000	126 000	26 077	7 894	33 971
Sitten	80 000	55 600	20 706	3 668	24 374	160 000	119 300	33 292	7 407	40 699
Neuenburg *	55 800	55 800	20 506	3 676	24 182	111 600	111 600	41 523	6 848	48 371
Genf * 6)	61 400	61 400	14 680	3 879	18 559	128 500	128 500	23 430	8 075	31 505
Delsberg *	54 700	54 700	21 634	3 636	25 270	110 700	110 700	42 461	6 783	49 244
	Reingewinn 400 000 Fr. ³⁾					Reingewinn 600 000 Fr. ³⁾				
Zürich	400 000	268 200	108 313	23 454	131 767	600 000	401 700	158 691	39 608	198 299
Bern	400 000	283 500	91 191	25 306	116 497	600 000	419 200	139 097	41 725	180 822
Luzern *	283 700	283 700	90 919	25 330	116 249	424 000	424 000	133 690	42 306	175 996
Altdorf	400 000	292 200	81 400	26 358	107 758	600 000	440 500	115 200	44 303	159 503
Schwyz *	298 600	298 600	74 314	27 133	101 447	448 100	448 100	106 700	45 222	151 922
Sarnen	400 000	298 400	74 480	27 108	101 588	600 000	442 900	112 480	44 593	157 073
Stans	400 000	302 100	70 305	27 556	97 861	600 000	451 400	103 005	45 621	148 626
Glarus *	284 300	284 300	90 313	25 402	115 715	428 200	428 200	128 954	42 814	171 768
Zug	400 000	314 000	57 040	28 996	86 036	600 000	469 500	82 800	47 661	130 461
Freiburg *	289 600	289 600	84 402	26 044	110 446	433 200	433 200	123 324	43 419	166 743
Solothurn	400 000	259 400	118 260	22 389	140 649	600 000	388 600	173 370	38 023	211 393
Basel *	291 500	291 500	82 231	26 274	108 505	428 500	428 500	128 695	42 851	171 546
Liestal *	295 800	295 800	77 378	26 794	104 172	425 000	425 000	132 599	42 427	175 026
Schaffhausen *	286 200	286 200	88 222	25 632	113 854	423 700	423 700	134 037	42 270	176 307
Herisau	400 000	294 400	78 970	26 624	105 594	600 000	442 200	113 240	44 508	157 748
Appenzell 4) A	400 000	282 000	92 870	25 124	117 994	600 000	423 500	134 202	42 246	176 448
B *	299 200	299 200	73 602	27 205	100 807	443 700	443 700	111 638	44 690	156 328
St. Gallen * 5)	297 400	297 400	75 615	26 987	102 602	438 900	438 900	117 003	44 109	161 112
Chur	400 000	269 800	106 559	23 648	130 207	600 000	403 200	156 981	39 789	196 770
Aarau *	290 900	290 900	82 888	26 201	109 089	432 500	432 500	124 151	43 335	167 486
Frauenfeld	400 000	275 600	100 076	24 350	124 426	600 000	414 600	144 204	41 169	185 373
Bellinzona	400 000	264 900	112 100	23 055	135 155	600 000	382 200	180 500	37 248	217 748
Lausanne *	281 900	281 900	93 003	25 112	118 115	422 000	422 000	135 960	42 064	178 024
Sitten	400 000	276 500	99 064	24 459	123 523	600 000	400 600	159 964	39 475	199 439
Neuenburg *	267 000	267 000	109 620	23 309	132 929	402 100	402 100	158 256	39 656	197 912
Genf * 6)	290 700	290 700	83 146	26 177	109 323	407 600	407 600	152 118	40 322	192 440
Delsberg *	272 100	272 100	104 001	23 926	127 927	409 500	409 500	150 013	40 552	190 565

¹⁾ In der Bemessungsperiode bezahlte Steuern können abgezogen werden.²⁾ Handels-, Industrie-, Bank-AG, ohne Beteiligungen. Allfällige Liegenschaftssteuern siehe Seite 77.³⁾ Inbegriffen Kirchensteuer.⁴⁾ Reingewinn vor Abzug der im Geschäftsjahr bezahlten Steuern.⁵⁾ Aktiengesellschaften haben die Wahl zwischen:

A = Besteuerung nach den für die natürlichen Personen geltenden Bestimmungen.

B = Besteuerung nach Ertragsintensität.

⁶⁾ Angenommene mittlere Ausschüttung = 4,5 % des steuerbaren Eigenkapitals.⁷⁾ Ohne Gewerbesteuer.

Sociétés anonymes¹⁾

Bénéfice net; capital et réserves 2 mio de fr.

Bénéfice net déterminant pour le calcul de l'impôt en fr		Montants d'impôt en fr.			Bénéfice net déterminant pour le calcul de l'impôt en fr		Montants d'impôt en fr			24 2	Chefs-lieux des cantons
Canton et commune	Confédération	Canton et commune ²⁾	Confédération	Total	Canton et commune	Confédération	Canton et commune ²⁾	Confédération	Total		
Bénéfice net 240 000 fr ³⁾					Bénéfice net 320 000 fr ³⁾						
240 000	183 000	43 829	13 145	56 974	320 000	229 200	72 041	18 735	90 776	Zurich	
240 000	175 000	52 865	12 177	65 042	320 000	229 200	72 028	18 735	90 763	Berne	
183 800	183 800	42 931	13 242	56 173	235 400	235 400	65 157	19 485	84 642	Lucerne *	
240 000	177 200	50 328	12 443	62 771	320 000	232 900	67 880	19 183	87 063	Altdorf	
181 600	181 600	45 349	12 976	58 325	238 800	238 800	61 359	19 897	81 256	Schwyz *	
240 000	182 800	44 080	13 121	57 201	320 000	240 600	59 280	20 115	79 395	Sarnen	
240 000	182 700	44 145	13 109	57 254	320 000	242 400	57 225	20 332	77 557	Stans	
176 000	176 000	51 768	12 298	64 066	230 100	230 100	71 023	18 844	89 867	Glaris *	
240 000	193 600	32 016	14 428	46 444	320 000	251 800	46 736	21 470	68 206	Zoug	
184 400	184 400	42 294	13 314	55 608	238 500	238 500	61 614	19 861	81 475	Fribourg *	
240 000	168 100	60 607	11 342	71 949	320 000	212 400	90 924	16 702	107 626	Soleure	
181 000	181 000	46 033	12 903	58 936	237 400	237 400	62 854	19 727	82 581	Bâle *	
183 300	183 300	43 569	13 181	56 750	240 700	240 700	59 159	20 127	79 286	Liestal *	
176 100	176 100	51 537	12 310	63 847	231 100	231 100	69 863	18 965	88 828	Schaffhouse *	
240 000	176 100	51 554	12 310	63 864	320 000	235 300	65 262	19 473	84 735	Hérisau	
240 000	168 800	59 803	11 427	71 230	320 000	225 400	76 337	18 275	94 612	Appenzell 4) A	
190 800	190 800	35 093	14 089	49 182	246 400	246 400	52 717	20 816	73 533	B *	
183 800	183 800	42 991	13 242	56 233	240 800	240 800	59 059	20 139	79 198	Saint-Gall * 5)	
240 000	161 200	68 323	10 507	78 830	320 000	215 800	87 105	17 114	104 219	Coire	
177 600	177 600	49 873	12 492	62 365	234 300	234 300	66 395	19 352	85 747	Aarau *	
240 000	183 200	43 592	13 169	56 761	320 000	232 600	68 304	19 147	87 451	Frauenfeld	
240 000	170 900	57 380	11 681	69 061	320 000	217 900	84 740	17 368	102 108	Bellinzona	
182 500	182 500	44 421	13 085	57 506	233 800	233 800	66 914	19 292	86 206	Lausanne *	
240 000	177 200	50 344	12 443	62 787	320 000	226 800	74 704	18 445	93 149	Sion	
161 400	161 400	68 130	10 531	78 661	213 000	213 000	90 180	16 775	106 955	Neuchâtel *	
186 800	186 800	39 574	13 605	53 179	240 300	240 300	59 641	20 078	79 719	Genève * 6)	
163 100	163 100	66 218	10 737	76 955	217 100	217 100	85 582	17 271	102 853	Delémont *	
Bénéfice net 800 000 fr ³⁾					Bénéfice net 1 000 000 fr ³⁾						
800 000	536 700	209 069	54 247	263 316	1 000 000	673 000	259 447	67 604	327 051	Zurich	
800 000	556 800	187 004	56 216	243 220	1 000 000	695 300	234 911	69 789	304 700	Berne	
566 800	566 800	175 947	57 196	233 143	710 300	710 300	218 412	71 259	289 671	Lucerne *	
800 000	591 400	149 000	59 607	208 607	1 000 000	742 800	182 800	74 444	257 244	Altdorf	
600 000	600 000	139 606	60 450	200 056	752 100	752 100	172 555	75 356	247 911	Schwyz *	
800 000	590 000	150 480	59 470	209 950	1 000 000	737 600	188 480	73 935	262 415	Sarnen	
800 000	603 500	135 705	60 793	196 498	1 000 000	755 900	168 405	75 728	244 133	Stans	
575 000	575 000	166 952	58 000	224 952	722 400	722 400	205 105	72 445	277 550	Glaris *	
800 000	628 200	108 560	63 214	171 774	1 000 000	786 900	134 320	78 766	213 086	Zoug	
580 700	580 700	160 691	58 559	219 250	728 700	728 700	198 185	73 063	271 248	Fribourg *	
800 000	520 200	227 220	52 630	279 850	1 000 000	653 300	281 070	65 673	346 743	Soleure	
574 100	574 100	168 007	57 912	225 919	720 300	720 300	207 481	72 239	279 720	Bâle *	
562 800	562 800	180 438	56 804	237 242	706 800	706 800	222 268	70 916	293 184	Liestal *	
562 800	562 800	180 385	56 804	237 189	702 600	702 600	226 966	70 505	297 471	Schaffhouse *	
800 000	592 800	147 510	59 744	207 254	1 000 000	743 700	181 780	74 533	256 313	Hérisau	
800 000	567 200	175 535	57 236	232 771	1 000 000	711 700	216 868	71 397	288 265	Appenzell 4) A	
593 700	593 700	146 438	59 833	206 271	744 100	744 100	181 331	74 572	255 903	B *	
582 300	582 300	158 948	58 715	217 663	726 200	726 200	201 039	72 818	273 857	Saint-Gall * 5)	
800 000	536 000	209 838	54 178	264 016	1 000 000	666 000	267 103	66 918	334 021	Coire	
576 000	576 000	165 966	58 098	224 064	719 900	719 900	207 899	72 200	280 099	Aarau *	
800 000	555 600	188 332	56 099	244 431	1 000 000	697 500	232 460	70 005	302 465	Frauenfeld	
800 000	509 100	239 400	51 542	290 942	1 000 000	639 300	296 400	64 301	360 701	Bellinzona	
564 400	564 400	178 680	56 961	235 641	707 400	707 400	221 580	70 975	292 555	Lausanne *	
800 000	525 900	220 864	53 188	274 052	1 000 000	652 600	281 764	65 605	347 369	Sion	
538 300	538 300	207 288	54 403	261 691	675 500	675 500	256 680	67 849	324 529	Neuchâtel *	
544 700	544 700	200 281	55 031	255 312	682 700	682 700	248 761	68 555	317 316	Genève * 6)	
548 200	548 200	196 461	55 374	251 835	687 800	687 800	243 210	69 054	312 264	Delémont *	

¹⁾ Les impôts payés pendant la période de calcul peuvent être déduits²⁾ SA commerciales, industrielles ou bancaires, sans participations Impôts immobiliers, si prévus par la loi, voir page 77³⁾ Impôts paroissiaux compris⁴⁾ Bénéfice net avant déduction des impôts payés pendant l'exercice⁵⁾ Les sociétés anonymes ont le choix entre

A = l'imposition selon les dispositions applicables aux personnes physiques.

B = l'imposition d'après la proportion du rendement

⁶⁾ Répartition moyenne supposée = 4,5 % du capital propre imposable⁷⁾ Sans la taxe professionnelle fixe

Aktiengesellschaften¹⁾ / Sociétés anonymes¹⁾

Kapital: Belastung durch Kantons-, Gemeinde- und Kirchensteuern
 Capital: charge due aux impôts cantonaux, communaux et paroissiaux

25 Kantonshauptorte Chefs-lieux des cantons Bund / Confédération	Steuerbares Kapital in Fr. / Capital imposable en fr.						
	100 000	500 000	1 000 000	5 000 000	10 000 000	50 000 000	100 000 000
	Steuerbelastung in Fr. / Charge fiscale en fr.						
Zürich	378	1 889	3 778	18 892	37 784	188 918	377 835
Bern	311	2 204	5 198	32 026	65 560	333 838	669 185
Luzern	411	2 055	4 110	20 550	41 100	205 500	411 000
Altdorf	690	3 450	6 900	34 500	69 000	345 000	690 000
Schwyz	481	2 407	4 814	24 070	48 140	240 700	481 400
Sarnen	380	1 900	3 800	19 000	38 000	190 000	380 000
Stans	300	1 090	2 180	13 080	26 705	135 705	271 955
Glarus	906	4 530	9 059	45 297	90 594	452 970	905 940
Zug	276	1 380	2 760	13 800	27 600	138 000	276 000
Fribourg	679	3 395	6 790	33 950	67 901	339 504	679 008
Solothurn	591	2 955	5 910	29 550	59 100	295 500	591 000
Basel	1 000	4 000	7 000	31 000	61 000	301 000	601 000
Liestal	848	4 238	8 475	42 375	84 750	423 750	847 500
Schaffhausen	357	1 785	3 570	17 850	35 700	178 500	357 000
Herisau	522	2 608	5 215	26 075	52 150	260 750	521 500
Appenzell 2) A	387	2 454	5 037	25 704	51 537	258 201	516 531
B	435	2 175	4 350	21 750	43 500	217 500	435 000
St. Gallen	650	3 250	6 500	32 500	65 000	325 000	650 000
Chur	333	2 273	6 964	43 995	95 325	575 286	1 211 232
Aarau	564	2 820	5 640	28 200	56 400	282 000	564 000
Frauenfeld	473	2 364	5 516	30 732	62 252	314 412	629 612
Bellinzona	570	2 850	5 700	28 500	57 000	285 000	570 000
Lausanne	468	2 340	4 680	23 400	46 800	234 000	468 000
Sion	711	3 553	7 105	35 525	71 050	355 250	710 500
Neuchâtel	669	3 375	6 750	33 750	67 500	337 500	675 000
Genève	446	2 232	4 464	22 320	44 640	223 200	446 400
Delémont	412	2 576	6 440	32 200	64 400	322 000	644 000
Direkte Bundessteuer Impôt fédéral direct	83	413	825	4 125	8 250	41 250	82 500

¹⁾ Handels-, Industrie-, Bank-AG.

SA commerciales, industrielles ou bancaires.

²⁾ Aktiengesellschaften haben die Wahl zwischen:

A = Besteuerung nach den für die natürlichen Personen geltenden Bestimmungen;

B = Besteuerung nach den für die juristischen Personen geltenden Bestimmungen.

Les sociétés anonymes ont le choix entre:

A = l'imposition selon les dispositions applicables aux personnes physiques;

B = l'imposition selon les dispositions applicables aux personnes morales.

Holdingsgesellschaften / Sociétés holding

Reingewinn; Kapital und Reserven 2 Mio. Fr. / Bénéfice net; capital et réserves 2 mio de fr.

Annahmen

Steuersubjekt Reine Holding Aktiengesellschaft mit ausschliesslicher Beteiligung an anderen Gesellschaften,

Steuerobjekt 1 000 000 Fr Kapital, 500 000 Fr offene Reserven und 500 000 Fr stille Reserven kombiniert mit verschiedenen Rendite typen

Hypothèses

Sujet fiscal société anonyme holding ayant exclusivement des participations à d'autres sociétés,

Objet fiscal 1 000 000 fr de capital, 500 000 fr de réserves apparentes et 500 000 fr de réserves latentes, combinés avec différents types de rendement

26	Reingewinn ¹⁾ / Bénéfice net ¹⁾								
	0 Fr			80 000 Fr			160 000 Fr		
	Steuerbeträge in Franken / Montants d'impôt en francs								
Kantonshauptorte Chefs lieux des cantons	Kanton und Gemeinde	Bund	Total	Canton et commune	Confé dération	Total	Kanton und Gemeinde	Bund	Total
Zurich	1 511	1 650	3 161	1 511	1 650	3 161	1 511	1 650	3 161
Bern	1 875	1 650	3 525	1 875	1 650	3 525	1 875	1 650	3 525
Luzern	1 000	1 650	2 650	1 000	1 650	2 650	1 000	1 650	2 650
Altdorf	750	1 650	2 400	750	1 650	2 400	750	1 650	2 400
Schwyz	1 800	1 650	3 450	1 800	1 650	3 450	1 800	1 650	3 450
Sarnen	1 000	1 650	2 650	1 000	1 650	2 650	1 000	1 650	2 650
Stans	750	1 650	2 400	750	1 650	2 400	750	1 650	2 400
Glarus	1 500	1 650	3 150	1 500	1 650	3 150	1 500	1 650	3 150
Zug	1 000	1 650	2 650	1 000	1 650	2 650	1 000	1 650	2 650
Fribourg	2 400	1 650	4 050	2 400	1 650	4 050	2 400	1 650	4 050
Solothurn	1 500	1 650	3 150	1 500	1 650	3 150	1 500	1 650	3 150
Basel	2 000	1 650	3 650	2 000	1 650	3 650	2 000	1 650	3 650
Liestal	1 586	1 650	3 236	1 586	1 650	3 236	1 586	1 650	3 236
Schaffhausen	2 380	1 650	4 030	2 380	1 650	4 030	2 380	1 650	4 030
Herisau	1 000	1 650	2 650	1 617	1 650	3 267	2 353	1 650	4 003
Appenzell	750	1 650	2 400	750	1 650	2 400	750	1 650	2 400
St. Gallen	1 950	1 650	3 600	1 950	1 650	3 600	1 950	1 650	3 600
Chur	1 500	1 650	3 150	1 500	1 650	3 150	1 500	1 650	3 150
Aarau	1 200	1 650	2 850	1 200	1 650	2 850	1 200	1 650	2 850
Frauenfeld	1 182	1 650	2 832	1 182	1 650	2 832	1 182	1 650	2 832
Bellinzona	1 000	1 650	2 650	1 000	1 650	2 650	1 000	1 650	2 650
Lausanne	4 212	1 650	5 862	4 212	1 650	5 862	4 212	1 650	5 862
Sion	14 210	1 650	15 860	14 210	1 650	15 860	14 210	1 650	15 860
Neuchâtel	1 688	1 650	3 338	1 688	1 650	3 338	1 688	1 650	3 338
Genève 2)	1 339	1 650	2 989	1 339	1 650	2 989	1 339	1 650	2 989
Delémont	1 263	1 650	2 913	1 263	1 650	2 913	1 263	1 650	2 913

¹⁾ Reingewinn vor Abzug der im Geschäftsjahr bezahlten Steuern
Bénéfice net avant déduction des impôts payés pendant l'exercice

²⁾ Ohne Gewerbesteuer
Sans la taxe professionnelle fixe

Domizilgesellschaften / Sociétés de domicile

Reingewinn; Kapital und Reserven 2 Mio. Fr. / Bénéfice net; capital et réserves 2 mio de fr.

Annahmen

Steuersubjekt Ausländisch beherrschte Gesellschaft, die nur ihren formellen Sitz im Kanton hat, ohne hier jedoch eine Geschäftstätigkeit auszuüben,

Steuerojekt 1 000 000 Fr Kapital, 500 000 Fr offene Reserven und 500 000 Fr stille Reserven kombiniert mit verschiedenen Renditetypen

Hypothèses

Sujet fiscal société dominée de l'étranger n'ayant qu'un domicile formel dans le canton sans cependant y exercer une activité commerciale,

Objet fiscal 1 000 000 fr de capital, 500 000 fr de réserves apparentes et 500 000 fr de réserves latentes, combinés avec différents types de rendement

27 Kantonshauptorte Chefs lieux des cantons	Reingewinn ¹⁾ / Bénéfice net ¹⁾								
	0 Fr			80 000 Fr			160 000 Fr		
	Steuerbeträge in Franken / Montants d'impôt en francs								
	Kanton und Gemeinde	Bund ²⁾	Total	Canton et commune	Confédération ²⁾	Total	Kanton und Gemeinde	Bund ²⁾	Total
Zürich	7 557	1 650	9 207	8 252	4 104	12 356	8 947	9 055	18 002
Bern 3)	1 875	1 650	3 525	2 864	4 293	7 157	4 298	9 367	13 665
Luzern	1 200	1 650	2 850	1 200	4 351	5 551	1 200	9 578	10 778
Aldorf	750	1 650	2 400	750	4 369	5 119	750	9 607	10 357
Schwyz	1 000	1 650	2 650	1 000	4 358	5 358	1 000	9 592	10 592
Sarnen	1 000	1 650	2 650	1 000	4 358	5 358	1 000	9 592	10 592
Stans	1 600	1 650	3 250	1 600	4 340	5 940	1 600	9 549	11 149
Glarus	750	1 650	2 400	750	4 369	5 119	750	9 607	10 357
Zug	1 000	1 650	2 650	1 000	4 358	5 358	1 000	9 592	10 592
Fribourg	2 400	1 650	4 050	2 400	4 311	6 711	2 400	9 498	11 898
Solothurn	1 500	1 650	3 150	1 500	4 343	5 843	1 500	9 556	11 056
Basel	3 000	1 650	4 650	3 000	4 289	7 289	3 000	9 455	12 455
Liestal	3 173	1 650	4 823	3 173	4 282	7 455	3 173	9 447	12 620
Schaffhausen	2 380	1 650	4 030	2 380	4 311	6 691	2 380	9 498	11 878
Herisau	750	1 650	2 400	750	4 369	5 119	750	9 607	10 357
Appenzell	750	1 650	2 400	750	4 369	5 119	750	9 607	10 357
St. Gallen	1 950	1 650	3 600	1 950	4 325	6 275	1 950	9 527	11 477
Chur	750	1 650	2 400	750	4 369	5 119	750	9 607	10 357
Aarau	1 200	1 650	2 850	1 200	4 351	5 551	1 200	9 578	10 778
Frauenfeld	1 182	1 650	2 832	1 182	4 354	5 536	1 182	9 578	10 760
Bellinzona	1 000	1 650	2 650	1 000	4 358	5 358	1 000	9 592	10 592
Lausanne 2) 3)	4 212	1 650	5 862	5 710	4 195	9 905	9 603	9 012	18 615
Sion 4)	14 210	1 650	15 860	14 210	3 897	18 107	14 210	8 699	22 909
Neuchâtel 5)	1 688	1 650	3 338	2 512	4 307	6 819	3 344	9 433	12 777
Genève	1 339	1 650	2 989	1 339	4 347	5 686	1 339	9 571	10 910
Delémont 3)	1 263	1 650	2 913	1 679	4 336	6 015	2 242	9 505	11 747

¹⁾ Reingewinn vor Abzug der im Geschäftsjahr bezahlten Steuern
Bénéfice net avant déduction des impôts payés pendant l'exercice.

²⁾ Besteuerung wie Aktiengesellschaften
Imposition comme pour les sociétés anonymes

³⁾ Für die Berechnung des Reingewinns ist die Tatsache des Sitzes im Kanton und dessen Bedeutung im Rahmen der Geschäftstätigkeit des Gesamtunternehmens zu berücksichtigen
Pour le calcul du bénéfice net, il y a lieu de tenir compte du siège effectif dans le canton et du rôle joué par ce siège par rapport à l'ensemble de l'entreprise

⁴⁾ Kapitalsteuer wie AG
Impôt sur le capital comme pour les SA

⁵⁾ Proportionale Steuer vom Reingewinn In der Bemessungsperiode bezahlte Steuern können abgezogen werden.
Impôt proportionnel sur le bénéfice net Les impôts payés pendant la période de calcul peuvent être déduits

B) Kantonale Belastungs- und Indexziffern der Aktiengesellschaften

(Seiten 72 bis 74)

Die Richtlinien für die Berechnung der Indexziffern sind wie folgt festgelegt worden:

Indexgemeinden

Alle Gemeinden mit einem Ertrag aus der direkten Bundessteuer der juristischen Personen von 200'000 Fr. und mehr, mindestens aber 5 Gemeinden pro Kanton.

Ergänzung durch die Gemeinden mit nächstkleinerem Steuerertrag, bis mindestens 80% des Ertrages der juristischen Personen pro Kanton erfasst sind.

Grundlagen für die Indexberechnung

Belastung des Reingewinns für eine AG mit einem steuerbaren Kapital und Reserven von 2 Mio. Fr. kombiniert mit verschiedenen Renditetyphen.

Belastung des steuerbaren Kapitals mit Reserven für eine AG.

Kantonsziffern

Gewogenes Mittel aus den Belastungen in den Indexgemeinden pro Kanton und Steuerobjekt.

Jede Gemeinde erhält als Gewicht den entsprechenden, korrigierten Ertrag gemäss neuester Statistik über die direkte Bundessteuer.

Schweizerisches Mittel

Gewogenes Mittel der Kantonsziffern pro Steuerobjekt.

Reingewinn: Jeder Kanton erhält als Gewicht pro Renditetyphen den entsprechenden Reingewinn der Aktiengesellschaften und Genossenschaften zusammen gemäss neuester Statistik über die direkte Bundessteuer (typenspezifische Kantonsgewichte).

Kapital: Jeder Kanton erhält als Gewicht pro Kapitaltyp das entsprechende steuerbare Kapital der Aktiengesellschaften und Genossenschaften zusammen gemäss neuester Statistik über die direkte Bundessteuer (typenspezifische Kantonsgewichte).

Einzelindizes

Indizierte Kantonsziffern pro Steuerobjekt (Schweiz = 100).

Index

Zusammenzug der Einzelindizes pro Kanton.

Reingewinn: Jeder Renditetyphen erhält als Gewicht pro Kanton den entsprechenden Reingewinn der Aktiengesellschaften und Genossenschaften zusammen gemäss neuester Statistik über die direkte Bundessteuer (kantonsspezifische Typengewichte).

Kapital: Jeder Kapitaltyp erhält als Gewicht pro Kanton das entsprechende steuerbare Kapital der Aktiengesellschaften und Genossenschaften zusammen gemäss neuester Statistik über die direkte Bundessteuer (kantonsspezifische Typengewichte).

Totalindex der Reingewinn- und Kapitalbelastung

Zusammenzug des Indexes der Reingewinnbelastung und des Indexes der Kapitalbelastung pro Kanton.

Der Index der Reingewinnbelastung und der Index der Kapitalbelastung erhalten als Gewicht pro Kanton die entsprechenden Einnahmen der Kantone und Gemeinden aus Gewinn- und Kapitalsteuern gemäss Finanzstatistik¹⁾ im Durchschnitt der letzten 4 Jahre (kantonsspezifische Zusammenzugsgewichte).

1) Vgl. Fussnote 1 auf Seite 45.

B) Nombres cantonaux indiquant la charge et indices relatifs aux sociétés anonymes

(pages 72 à 74)

Les règles pour le calcul des indices ont été fixées comme il suit:

Communes choisies pour le calcul de l'indice

Toutes les communes dont le produit de l'impôt fédéral direct des personnes morales s'élève à 200'000 de fr. ou plus, mais au moins 5 communes par canton.

On ajoute à ces communes les communes les plus voisines s'agissant du produit de l'impôt jusqu'à ce que celui-ci atteigne au moins 80% des recettes afférentes aux personnes morales, pour chaque canton.

Bases de calcul des indices

Charge afférente au bénéficiaire net pour une SA avec 2 mio de fr. de capital et réserves imposables, combinés avec différents types de rendement.

Charge du capital et réserves imposables d'une SA.

Nombres cantonaux

Moyenne pondérée des charges des communes choisies, par canton et objet fiscal.

La pondération s'effectue pour chaque commune à l'aide du coefficient de pondération correspondant et rectifié compte tenu de la dernière statistique de l'impôt fédéral direct.

Moyenne suisse

Moyenne pondérée des nombres cantonaux par objet fiscal.

Bénéficiaire net: on attribue à chaque canton comme coefficient de pondération, pour chaque type de rendement, le bénéficiaire net total correspondant des sociétés anonymes et des sociétés coopératives, selon la dernière statistique de l'impôt fédéral direct (coefficients de pondération propres à chaque canton, par type).

Capital: on attribue à chaque canton comme coefficient de pondération, pour chaque type de capital, le capital imposable total correspondant des sociétés anonymes et des sociétés coopératives, selon la dernière statistique de l'impôt fédéral direct (coefficients de pondération propres à chaque canton, par type).

Indices particuliers

Nombres cantonaux indexés pour chaque objet fiscal (moyenne suisse = 100).

Indice

Concentration des indices particuliers par canton.

Bénéficiaire net: on attribue à chaque type de rendement comme coefficient de pondération, par canton, le bénéficiaire net total correspondant des sociétés anonymes et des sociétés coopératives selon la dernière statistique de l'impôt fédéral direct (coefficients de pondération propres à chaque type, par canton).

Capital: on attribue à chaque type de capital comme coefficient de pondération, par canton, le capital imposable total correspondant des sociétés anonymes et des sociétés coopératives selon la dernière statistique de l'impôt fédéral direct (coefficients de pondération propres à chaque type, par canton).

Indice total de la charge grevant le bénéficiaire net et le capital

Concentration de l'indice de la charge grevant le bénéficiaire net et de l'indice de la charge grevant le capital, par canton.

On attribue à l'indice de la charge grevant le bénéficiaire net et à l'indice de la charge grevant le capital, comme coefficient de pondération, par canton, la moyenne des recettes des 4 dernières années de chaque canton et de ses communes au titre des impôts sur le bénéficiaire net et sur le capital, selon la statistique financière¹⁾ (concentration à l'aide des coefficients de pondération propres à chaque canton).

1) Voir remarque 1 à la page 45.

Aktiengesellschaften¹⁾ mit 2 Mio. Fr. Kapital und Reserven
Sociétés anonymes¹⁾ avec 2 mio de fr. de capital et réserves
Reingewinn: Belastungen in Franken und Einzelindizes
Bénéfice net: charges en francs et indices particuliers

28.1 Kantone Cantons	Rendite in Prozenten / Rendement en pour-cent										
	2	4	6	8	12	16	20	25	30	40	50
	Mittlere, gewogene Belastung durch Kantons-, Gemeinde- und Kirchensteuern in Fr.										
Zürich	3 424	6 847	10 271	15 878	35 725	63 511	99 236	124 045	148 854	198 472	248 090
Bern	3 861	7 722	13 755	21 960	41 265	60 570	79 875	104 007	128 138	176 401	224 664
Luzern	4 147	9 671	15 128	20 486	34 947	57 253	83 142	105 240	126 282	168 814	211 557
Uri	4 450	8 900	13 350	19 648	36 528	54 080	67 600	84 500	101 400	135 200	169 000
Schwyz	3 039	7 174	11 238	16 043	33 696	48 185	60 222	75 277	90 333	120 940	151 588
Obwalden	3 198	6 396	14 391	22 385	38 375	54 365	70 354	90 341	110 328	150 302	190 276
Nidwalden	4 539	11 564	18 588	25 505	38 906	51 875	64 843	81 054	97 265	129 686	162 108
Glarus	2 049	6 088	10 733	17 880	33 628	52 907	72 149	92 038	110 793	148 767	186 896
Zug	2 618	5 235	7 853	11 967	26 925	41 884	52 354	65 443	78 532	104 709	130 886
Fribourg	1 868	4 886	7 870	13 272	28 746	48 087	70 851	91 402	109 865	147 247	184 781
Solothurn	3 362	7 031	13 125	22 486	48 625	76 408	96 554	120 876	145 051	193 775	241 377
Basel-Stadt	2 286	6 780	12 096	18 453	33 033	49 854	69 231	96 282	115 695	155 007	194 481
Basel-Landschaft	2 162	6 216	10 247	14 173	26 549	42 121	60 360	86 370	115 516	163 346	205 133
Schaffhausen	3 696	9 216	16 387	25 015	43 291	61 116	78 974	101 272	123 570	168 714	214 018
Appenzell A.Rh.	4 882	12 103	19 032	26 545	40 343	53 791	67 239	84 049	100 859	134 478	168 098
Appenzell I.Rh.	4 443	10 534	17 304	24 877	40 193	58 004	77 445	99 139	118 960	158 856	198 800
St. Gallen	2 821	7 280	11 700	17 862	29 991	46 059	62 615	83 294	104 003	145 948	188 039
Graubünden	4 379	12 963	23 339	32 327	52 013	70 801	90 263	115 428	140 701	193 577	250 862
Aargau	3 612	8 965	14 254	21 691	38 593	55 115	71 608	92 239	112 871	154 686	196 619
Thurgau	3 181	6 361	9 542	14 250	32 061	56 998	89 060	111 325	133 589	178 119	222 649
Ticino	3 577	7 155	13 236	21 822	43 287	69 044	94 801	126 998	159 194	214 644	268 305
Vaud	2 350	5 558	9 338	16 316	34 201	56 242	81 768	104 905	125 893	168 357	211 004
Valais	3 208	6 416	11 628	18 846	35 687	59 746	83 805	113 878	143 952	204 099	264 246
Neuchâtel	1 178	7 030	16 410	28 120	54 880	77 077	96 618	121 053	145 489	194 795	244 427
Genève	2 438	5 758	9 031	14 518	30 679	50 727	74 248	107 703	143 311	191 992	240 024
Jura	2 469	8 199	16 558	27 399	48 960	66 060	82 722	103 506	124 319	166 386	208 690
Schweiz/Suisse	3 076	7 262	11 270	17 281	34 520	56 508	78 412	105 322	119 866	161 793	186 528
28.2	Einzelindizes										
Zürich	111,3	94,3	91,1	91,9	103,5	112,4	126,6	117,8	124,2	122,7	133,0
Bern	125,5	106,3	122,0	127,1	119,5	107,2	101,9	98,8	106,9	109,0	120,4
Luzern	134,8	133,2	134,2	118,5	101,2	101,3	106,0	99,9	105,4	104,3	113,4
Uri	144,7	122,6	118,5	113,7	105,8	95,7	86,2	80,2	84,6	83,6	90,6
Schwyz	98,8	98,8	99,7	92,8	97,6	85,3	76,8	71,5	75,4	74,7	81,3
Obwalden	104,0	88,1	127,7	129,5	111,2	96,2	89,7	85,8	92,0	92,9	102,0
Nidwalden	147,6	159,2	164,9	147,6	112,7	91,8	82,7	77,0	81,1	80,2	86,9
Glarus	66,6	83,8	95,2	103,5	97,4	93,6	92,0	87,4	92,4	91,9	100,2
Zug	85,1	72,1	69,7	69,2	78,0	74,1	66,8	62,1	65,5	64,7	70,2
Fribourg	60,7	67,3	69,8	76,8	83,3	85,1	90,4	86,8	91,7	91,0	99,1
Solothurn	109,3	96,8	116,5	130,1	140,9	135,2	123,1	114,8	121,0	119,8	129,4
Basel-Stadt	74,3	93,4	107,3	106,8	95,7	88,2	88,3	91,4	96,5	95,8	104,3
Basel-Landschaft	70,3	85,6	90,9	82,0	76,9	74,5	77,0	82,0	96,4	101,0	110,0
Schaffhausen	120,2	126,9	145,4	144,8	125,4	108,2	100,7	96,2	103,1	104,3	114,7
Appenzell A.Rh.	158,7	166,7	168,9	153,6	116,9	95,2	85,8	79,8	84,1	83,1	90,1
Appenzell I.Rh.	144,4	145,1	153,5	144,0	116,4	102,6	98,8	94,1	99,2	98,2	106,6
St. Gallen	91,7	100,2	103,8	103,4	86,9	81,5	79,9	79,1	86,8	90,2	100,8
Graubünden	142,4	178,5	207,1	187,1	150,7	125,3	115,1	109,6	117,4	119,6	134,5
Aargau	117,4	123,5	126,5	125,5	111,8	97,5	91,3	87,6	94,2	95,6	105,4
Thurgau	103,4	87,6	84,7	82,5	92,9	100,9	113,6	105,7	111,4	110,1	119,4
Ticino	116,3	98,5	117,4	126,3	125,4	122,2	120,9	120,6	132,8	132,7	143,8
Vaud	76,4	76,5	82,9	94,4	99,1	99,5	104,3	99,6	105,0	104,1	113,1
Valais	104,3	88,4	103,2	109,1	103,4	105,7	106,9	108,1	120,1	126,1	141,7
Neuchâtel	38,3	96,8	145,6	162,7	159,0	136,4	123,2	114,9	121,4	120,4	131,0
Genève	79,3	79,3	80,1	84,0	88,9	89,8	94,7	102,3	119,6	118,4	128,7
Jura	80,3	112,9	146,9	158,5	141,8	116,9	105,5	98,3	103,7	102,8	111,9
Schweiz/Suisse	100,0	100,0	100,0	100,0	100,0	100,0	100,0	100,0	100,0	100,0	100,0

¹⁾ Handels-, Industrie-, Bank-AG, ohne Beteiligungen.

Aktiengesellschaften¹⁾ / Sociétés anonymes¹⁾

Kapital: Belastungen in Franken und Einzelindizes

Capital: charges en francs et indices particuliers

29 1 Kantone Cantons	Kapital und Reserven in 1000 Fr / Capital et réserves en 1000 fr						
	100	500	1 000	5 000	10 000	50 000	100 000
	Charge moyenne pondérée due aux impôts cantonaux, communaux et paroissiaux en fr						
Zürich	372	1 861	3 721	18 607	37 214	186 068	372 135
Bern	314	2 220	5 237	32 264	66 048	336 321	674 162
Luzern	415	2 073	4 147	20 735	41 469	207 345	414 690
Uri	690	3 450	6 900	34 500	69 000	345 000	690 000
Schwyz	441	2 207	4 414	22 069	44 138	220 690	441 380
Obwalden	400	1 999	3 997	19 987	39 974	199 870	399 740
Nidwalden	300	1 081	2 161	12 969	26 478	134 550	269 640
Glarus	905	4 527	9 054	45 269	90 538	452 690	905 380
Zug	280	1 402	2 805	14 024	28 047	140 235	280 470
Fribourg	679	3 393	6 786	33 931	67 861	339 306	678 612
Solothurn	555	2 774	5 549	27 744	55 488	277 440	554 880
Basel-Stadt	1 000	4 000	7 000	31 000	61 000	301 000	601 000
Basel-Landschaft	850	4 249	8 498	42 491	84 982	424 911	849 823
Schaffhausen	345	1 724	3 447	17 237	34 475	172 373	344 745
Appenzell A.Rh.	512	2 558	5 116	25 580	51 160	255 801	511 602
Appenzell I.Rh.	429	2 424	4 917	24 865	49 801	249 285	498 640
St. Gallen	650	3 250	6 500	32 500	65 000	325 000	650 000
Graubünden	333	2 273	6 966	44 009	95 353	575 451	1 211 583
Aargau	564	2 820	5 640	28 200	56 400	282 000	564 000
Thurgau	477	2 386	5 566	31 012	62 819	317 275	635 345
Ticino	537	2 683	5 366	26 831	53 661	268 305	536 610
Vaud	452	2 259	4 518	22 592	45 184	225 920	451 840
Valais	702	3 509	7 017	35 086	70 172	350 858	701 715
Neuchâtel	674	3 399	6 798	33 989	67 977	339 885	679 770
Genève	447	2 235	4 469	22 346	44 691	223 456	446 912
Jura	362	2 265	5 661	28 306	56 613	283 063	566 125
Schweiz/Suisse	492	2 510	5 162	26 447	52 418	256 945	492 308
29 2	Indices particuliers						
Zürich	75,6	74,1	72,1	70,4	71,0	72,4	75,6
Bern	63,8	88,4	101,5	122,0	126,0	130,9	136,9
Luzern	84,3	82,6	80,3	78,4	79,1	80,7	84,2
Uri	140,2	137,5	133,7	130,4	131,6	134,3	140,2
Schwyz	89,6	87,9	85,5	83,4	84,2	85,9	89,7
Obwalden	81,3	79,6	77,4	75,6	76,3	77,8	81,2
Nidwalden	61,0	43,1	41,9	49,0	50,5	52,4	54,8
Glarus	183,9	180,4	175,4	171,2	172,7	176,2	183,9
Zug	56,9	55,9	54,3	53,0	53,5	54,6	57,0
Fribourg	138,0	135,2	131,5	128,3	129,5	132,1	137,8
Solothurn	112,8	110,5	107,5	104,9	105,9	108,0	112,7
Basel-Stadt	203,3	159,4	135,6	117,2	116,4	117,1	122,1
Basel-Landschaft	172,8	169,3	164,6	160,7	162,1	165,4	172,6
Schaffhausen	70,1	68,7	66,8	65,2	65,8	67,1	70,0
Appenzell A.Rh.	104,1	101,9	99,1	96,7	97,6	99,6	103,9
Appenzell I.Rh.	87,2	96,6	95,3	94,0	95,0	97,0	101,3
St. Gallen	132,1	129,5	125,9	122,9	124,0	126,5	132,0
Graubünden	67,7	90,6	134,9	166,4	181,9	224,0	246,1
Aargau	114,6	112,4	109,3	106,6	107,6	109,8	114,6
Thurgau	97,0	95,1	107,8	117,3	119,8	123,5	129,1
Ticino	109,1	106,9	104,0	101,5	102,4	104,4	109,0
Vaud	91,9	90,0	87,5	85,4	86,2	87,9	91,8
Valais	142,7	139,8	135,9	132,7	133,9	136,5	142,5
Neuchâtel	137,0	135,4	131,7	128,5	129,7	132,3	138,1
Genève	90,9	89,0	86,6	84,5	85,3	87,0	90,8
Jura	73,6	90,2	109,7	107,0	108,0	110,2	115,0
Schweiz/Suisse	100,0	100,0	100,0	100,0	100,0	100,0	100,0

¹⁾ SA commerciales, industrielles et bancaires, sans participations.

Aktiengesellschaften ¹⁾
Sociétés anonymes ¹⁾
Totalindex der Reingewinn- und Kapitalbelastung
Indice total de la charge grevant le bénéfice net et le capital

30 Kantone Cantons	Index der Reingewinn- belastung Indice de la charge grevant le bénéfice net	Index der Kapital- belastung Indice de la charge grevant le capital	Totalindex der Reingewinn- und Kapitalbelastung Indice total de la charge grevant le bénéfice net et le capital
Zürich	106,6	74,3	101,1
Bern	116,1	123,4	118,1
Luzern	111,1	81,5	103,7
Uri	100,2	137,3	114,1
Schwyz	87,5	87,0	87,3
Obwalden	100,4	77,3	94,3
Nidwalden	119,7	52,3	106,4
Glarus	96,7	178,6	131,3
Zug	69,9	55,6	67,2
Fribourg	92,4	133,7	106,8
Solothurn	123,8	110,1	120,5
Basel-Stadt	100,6	123,0	107,9
Basel-Landschaft	85,2	165,5	109,6
Schaffhausen	117,4	68,2	109,6
Appenzell A.Rh.	102,5	100,1	102,1
Appenzell I.Rh.	109,6	96,8	107,0
St. Gallen	91,8	127,1	99,6
Graubünden	142,1	179,7	159,8
Aargau	111,4	111,7	111,5
Thurgau	98,8	113,6	102,9
Ticino	127,7	106,3	122,9
Vaud	99,8	90,3	97,1
Valais	104,0	139,8	118,6
Neuchâtel	140,2	134,6	138,6
Genève	104,3	89,2	101,3
Jura	114,5	103,7	111,8
Schweiz/Suisse	100,0	100,0	100,0

¹⁾ Handels-, Industrie-, Bank-AG, ohne Beteiligungen.
 SA commerciales, industrielles et bancaires, sans participations.

III

Andere Steuern

Autres impôts

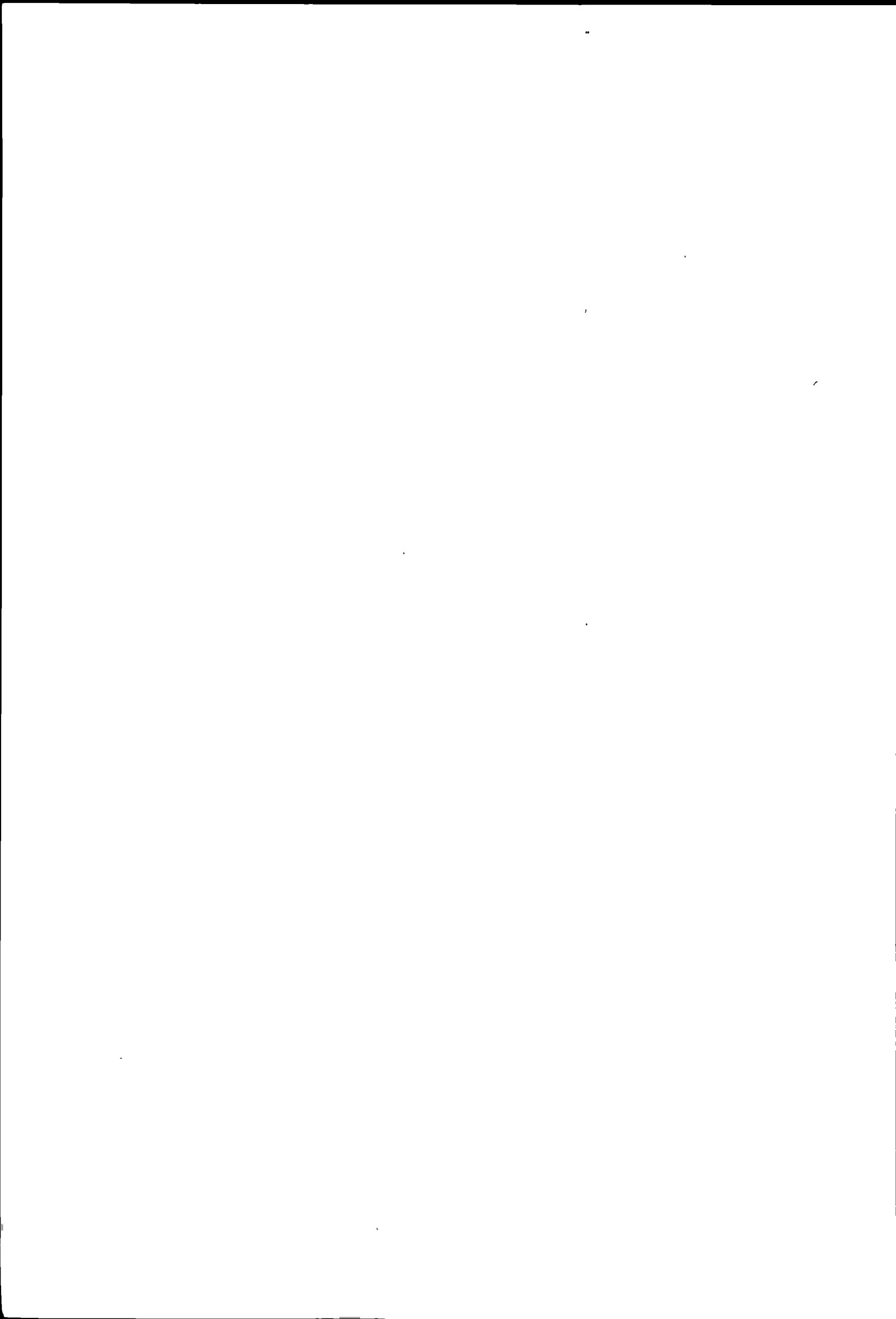

A) Liegenschaftssteuern

Natürliche oder juristische Personen, die über Grundeigentum verfügen, haben in einigen Kantonen neben Einkommens- und Vermögenssteuern, bzw. Reingewinn- und Kapitalsteuern, Liegenschaftssteuern zu bezahlen. Diese Sondersteuer auf dem Grundeigentum ohne Schuldenabzug ist in allen Kantonen proportional.

Ordentliche Liegenschaftssteuern werden in 15 Kantonen erhoben.

1. Als obligatorische Kantonssteuer in den Kantonen Freiburg, Thurgau, Tessin, Waadt, Wallis, Neuenburg und Genf;
2. Als obligatorische Gemeindesteuer in den Kantonen Bern, Luzern, St. Gallen, Tessin, Wallis und Jura;
3. Als fakultative Gemeindesteuer in den Kantonen Freiburg, Basel-Stadt, Basel-Landschaft, Appenzell I.Rh., Graubünden, Waadt und Neuenburg.

A) Impôts immobiliers

Les personnes physiques ou morales ayant une propriété foncière doivent payer, dans quelques cantons, outre les impôts sur le revenu et sur la fortune, resp. sur le bénéfice net et sur le capital, des impôts immobiliers. Cet impôt spécial sur la propriété foncière sans défalcation des dettes est proportionnel dans tous les cantons.

Des impôts immobiliers ordinaires sont prélevés dans 15 cantons.

1. Impôt cantonal obligatoire: dans les cantons de Fribourg, Thurgovie, Tessin, Vaud, Valais, Neuchâtel et Genève;
2. Impôt communal obligatoire: dans les cantons de Berne, Lucerne, Saint-Gall, Tessin, Valais et Jura;
3. Impôt communal facultatif: dans les cantons de Fribourg, Bâle-Ville, Bâle-Campagne, Appenzell Rh.-Int., Grisons, Vaud et Neuchâtel.

Liegenschaftssteuern¹⁾Impôts immobiliers¹⁾

31 Kantons- hauptorte	Liegenschafts- steuer für je 100 000 Fr. Grundeigentum		Bewertungsgrundlage	31 Chefs-lieux des cantons	Impôt immo- bilier par 100 000 fr de propriété foncière		Base d'estimation
	Natur- liche Person	Juris- tische Person			Per- sonne phy- sique	Per- sonne morale	
	Fr	Fr.			fr	fr	
Zürich	-	-	-	Schaffhausen..	-	-	-
Bern	120	120	Amtlicher Wert	Herisau	-	-	-
Luzern	50	50	Katasterwert	Appenzell	33 ⁴⁾	33 ⁴⁾	Amtlicher Steuerwert
Altdorf ...	-	-	-	St. Gallen ...	120	120	Amtlicher Verkehrswert
Schwyz	-	-	-	Chur	50	50	Verkehrswert
Sarnen	-	-	-	Aarau	-	-	-
Stans	-	-	-	Frauenfeld ...	50	50	Amtliche Steuerschätzung
Glarus	-	-	-	Bellinzona ...	100	300	Valeur cadastrale
Zug	-	-	-	Lausanne	125	275 ²⁾	Estimation fiscale
Fribourg ..	240	390 ²⁾	Valeur fiscale	Sion	100	225	Valeur fiscale
Solothurn .	-	-	-	Neuchâtel	-	200 ²⁾	Valeur cadastrale
Basel	-	-	-	Genève	100	200 ²⁾	Valeur officielle fiscale
Liestal ...	-	200 ³⁾	Amtlicher Steuerwert	Delémont	120	120	Valeur officielle

1) Ohne Minimalsteuern auf dem Grundeigentum, die in einigen Kantonen von den juristischen oder natürlichen Personen erhoben werden (vgl. Aktien gesellschaften, Seite 63)

Sans les impôts minimums perçus, dans quelques cantons, sur la propriété foncière des personnes morales ou des personnes physiques (voir sociétés anonymes, page 63)

2) Steuererleichterungen werden gewährt für Liegenschaften, die dem eigenen Geschäftsbetrieb dienen
Des allègements fiscaux sont accordés pour les immeubles servant à une exploitation appartenant au contribuable

3) Eine Liegenschaftsteuer wird nur erhoben von juristischen Personen, die gem. § 16 StG von der Kantons- und Gemeindesteuer befreit sind
Un impôt immobilier n'est prélevé qu'auprès des personnes morales qui sont exemptées, selon § 16 LF, de l'impôt cantonal et communal.

4) Durchschnitt der in den verschiedenen Schul- und Kirchgemeinden geltenden Steueransätze
Moyenne des taux d'impôt valables pour les différentes communes scolaires et paroissiales

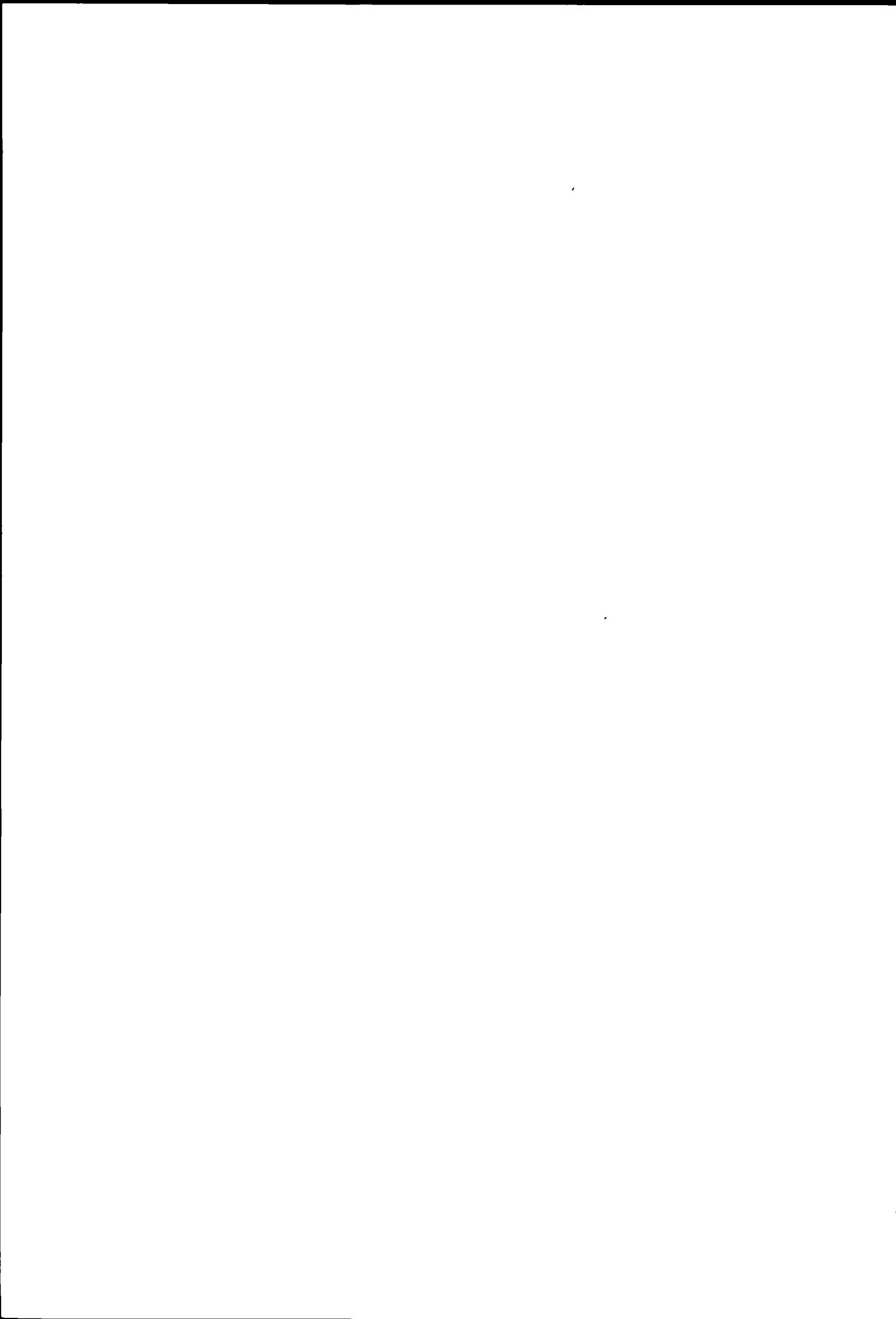

B) Liegenschaftsgewinnsteuern

Erläuterungen zu den Seiten 80 und 81:

Liegenschaftsgewinne

Annahmen:

- Steuersubjekt: Veräusserer einer Liegenschaft (natürliche Person);
- Steuerobjekt: Liegenschaftsgewinne bei verschiedener Besitzesdauer.

Die bei der Veräusserung von Liegenschaften nicht gewerbsmässig erzielten Liegenschaftsgewinne werden mit einer Ausnahme durch eine Sondersteuer erfasst. Einzig im Kanton Solothurn werden diese Gewinne zum übrigen Einkommen gerechnet.

Als Liegenschaftsgewinn wird in der Regel die Differenz zwischen Anlagekosten und Veräusserungserlös bezeichnet, wobei in den Kantonen Basel-Landschaft, Graubünden und Wallis bei der Festsetzung des Anlagewertes die Veräusserung des Geldwertes, die seit dem Erwerb der Liegenschaft eingetreten ist, berücksichtigt wird.

Ausnahmen:

- Freiburg: bei einer Besitzesdauer von über 15 Jahren: Differenz zwischen dem Veräusserungserlös und dem mindestens 2 Jahre vor der Veräusserung festgesetzten Steuerwert;
- Tessin: bei einer Besitzesdauer bis zu 5 Jahren: Differenz zwischen Veräusserungserlös und dem um 5% erhöhten Erwerbspreis; bei einer Besitzesdauer von über 5 Jahren: Differenz zwischen Veräusserungserlös und dem um 5% erhöhten amtlichen Wert;
- Neuenburg: bei einer Besitzesdauer von über 10 Jahren: Differenz zwischen Katasterwert und dem um 20% reduzierten Veräusserungserlös.

Dieser unterschiedlichen Begriffsumschreibung ist nicht Rechnung getragen worden. Die Liegenschaftsgewinnsteuern der oben erwähnten Kantone sind deshalb nur bedingt vergleichbar.

Maximale Zuschläge und Ermässigungen bei der Liegenschaftsgewinnsteuer

B) Impôts sur les gains immobiliers

Explications concernant les pages 80 et 81:

Gains immobiliers

Hypothèses:

- Sujet fiscal: l'aliénateur d'un immeuble (personne physique);
- Objet fiscal: gains immobiliers pour diverses durées de possession.

Les gains immobiliers provenant de l'aliénation d'immeubles à titre non professionnel sont frappés d'un impôt spécial, à l'exception du canton de Soleure, où ils sont ajoutés aux autres revenus.

La différence entre le prix d'acquisition augmenté des impenses et le prix d'aliénation est généralement considérée comme gain immobilier. Cependant, lors de la détermination de la valeur d'investissement, il est tenu compte, dans les cantons de Bâle-Campagne, des Grisons et du Valais, des changements de la valeur de la monnaie intervenus depuis l'acquisition de l'immeuble.

Exceptions:

- Fribourg: pour une durée de possession supérieure à 15 ans: différence entre le produit de l'aliénation et la valeur fiscale fixée au moins deux ans avant l'aliénation;
- Tessin: pour une durée de possession jusqu'à 5 ans: différence entre le prix d'aliénation et le prix d'acquisition augmenté de 5%; pour une durée de possession de plus de 5 ans: différence entre le prix d'aliénation et la valeur officielle d'estimation augmentée de 5%;
- Neuchâtel: pour une durée de possession supérieure à 10 ans: différence entre la valeur cadastrale et le prix d'aliénation réduit de 20%.

Il n'est pas tenu compte de ces cas spéciaux. Les impôts sur les gains immobiliers des cantons susmentionnés ne sont par conséquent comparables que sous réserve.

Majorations et réductions les plus élevées de l'impôt sur les gains immobiliers

32 Kantone Cantons	Maximaler Zuschlag		Maximale Ermässigung		32 Kantone Cantons	Majoration la plus élevée		Réduction la plus élevée	
	bei kürzerer Besitzesdauer als ... Jahr(e)	%	bei einer Besitzesdauer von ... Jahren	%		pour une durée de propriété plus courte que ... année(s)	%	pour une durée de propriété de ... années	%
Zürich	1	50	20	50	Schaffhausen	1/2	50	17	60
Bern	1	40	35	70	Appenzell A.Rh. .	1/2	25	25	50
Luzern	1	50	33 +	25	Appenzell I.Rh. .	1/12	48	20	50
Uri	1	25	25	65	St. Gallen	-	-	35	30
Schwyz	1	40	25	70	Graubünden	1/12	48	40 +	75
Obwalden	1	30	20 +	30	Aargau	-	-	29 +	100
Nidwalden	1	60	30	30	Thurgau	1/12	36	19	60
Glarus	1	25	20	60	Ticino	2*)	700	-	-
Zug	1	25	20	75	Vaud ¹⁾	-	-	20 +	33 1/3
Fribourg	2*)	120	-	-	Valais	-	-	25 +	100
Solothurn	1*)	10	25 +	50	Neuchâtel	-	-	9 +	90
Basel-Stadt	-	-	-	-	Genève	-	-	8	68 3/4
Basel-Landschaft	1	100	-	-	Jura	1	40	35	70

+ Mehr als ... Jahre. / Plus de ... ans.

* Bis und mit ... Jahr(e). / Jusqu'à et y compris ... an(s).

1) Die Ermässigung wird nur bei der Veräusserung von Wohnhäusern oder landwirtschaftlichen Grundstücken und Gebäuden gewährt. La réduction n'est accordée que lors de l'aliénation de maisons d'habitation ou d'immeubles et terrains agricoles.

Liegenschaftsgewinne

33 Kantonshauptorte	Besitzesdauer in Jahren											
	1/2	5	10	20	30	50	1/2	5	10	20	30	50
	Kantons-, Gemeinde- und Kirchensteuern in Fr.											
	Gewinn 10 000 Fr.						Gewinn 20 000 Fr.					
Zurich	2 550	1 615	1 360	850	850	850	6 675	4 228	3 560	2 225	2 225	2 225
Bern	2 498	1 583	1 382	980	587	426	6 280	3 937	3 388	2 289	1 382	980
Luzern	1 421	1 042	928	833	739	710	4 013	2 943	2 622	2 354	2 087	2 007
Altdorf 1)	313	238	225	150	88	88	1 406	1 069	1 013	675	394	394
Schwyz	1 176	756	630	378	252	252	3 584	2 304	1 920	1 152	768	768
Sarnen	889	616	616	547	479	479	2 766	1 915	1 915	1 702	1 490	1 490
Stans	1 376	860	860	774	602	602	3 776	2 360	2 360	2 124	1 652	1 652
Glarus	1 563	1 188	1 000	500	500	500	4 375	3 325	2 800	1 400	1 400	1 400
Zug	1 250	1 000	750	250	250	250	3 125	2 500	1 875	625	625	625
Freiburg	3 520	2 880	2 240	1 600	1 600	1 600	7 040	5 760	4 480	3 200	3 200	3 200
Solothurn 2)3)	3 147	1 850	1 638	1 214	1 011	1 011	7 504	3 765	3 340	2 489	2 064	2 064
Basel	500	500	500	500	500	500	1 377	1 377	1 377	1 377	1 377	1 377
Liestal	1 400	700	700	700	700	700	4 400	2 200	2 200	2 200	2 200	2 200
Schaffhausen	2 184	1 506	1 130	602	602	602	6 187	4 267	3 200	1 707	1 707	1 707
Herisau	996	830	726	519	415	415	2 856	2 380	2 083	1 488	1 190	1 190
Appenzell	2 312	1 615	1 360	850	850	850	6 052	4 228	3 560	2 225	2 225	2 225
St. Gallen	813	813	813	752	630	569	2 600	2 600	2 600	2 405	2 015	1 820
Chur	1 496	1 100	1 100	733	550	275	3 536	2 600	2 600	1 733	1 300	650
Aarau	4 000	3 200	2 000	1 000	-	-	8 000	6 400	4 000	2 000	-	-
Frauenfeld	1 820	1 344	1 064	560	560	560	4 940	3 648	2 888	1 520	1 520	1 520
Bellinzona	2 880	1 080	360	360	360	360	6 000	2 400	840	840	840	840
Lausanne	1 800	1 800	1 800	1 800	1 800	1 800	3 600	3 600	3 600	3 600	3 600	3 600
Sitten	1 200	1 200	1 200	1 200	-	-	3 200	3 200	3 200	3 200	-	-
Neuenburg	4 000	2 400	400	400	400	400	8 000	4 800	800	800	800	800
Genf	3 200	2 000	1 000	1 000	1 000	1 000	6 400	4 000	2 000	2 000	2 000	2 000
Delsberg	2 675	1 697	1 483	1 055	627	456	6 767	4 249	3 664	2 495	1 483	1 055
	Gewinn 200 000 Fr.						Gewinn 500 000 Fr.					
Zurich	112 050	70 965	59 760	37 350	37 350	37 350	292 050	184 965	155 760	97 350	97 350	97 350
Bern	109 273	69 346	60 639	43 225	26 712	18 675	297 570	189 946	167 341	122 133	78 052	56 285
Luzern	72 614	53 250	47 441	42 600	37 759	36 307	189 000	138 600	123 480	110 880	98 280	94 500
Altdorf 1)	85 313	64 838	61 425	40 950	23 888	23 888	216 563	164 588	155 925	103 950	60 638	60 638
Schwyz	77 154	49 599	41 333	24 800	16 533	16 533	203 154	130 599	108 833	65 300	43 533	43 533
Sarnen	45 448	31 464	31 464	27 968	24 472	24 472	116 584	80 712	80 712	71 744	62 776	62 776
Stans	74 176	46 360	46 360	41 724	32 452	32 452	194 176	121 360	121 360	109 224	84 952	84 952
Glarus	71 875	54 625	46 000	23 000	23 000	23 000	184 375	140 125	118 000	59 000	59 000	59 000
Zug	78 125	62 500	46 875	15 625	15 625	15 625	209 375	167 500	125 625	41 875	41 875	41 875
Freiburg	70 400	57 600	44 800	32 000	32 000	32 000	176 000	144 000	112 000	80 000	80 000	80 000
Solothurn 2)3)	97 947	49 072	43 281	31 887	26 190	26 190	254 553	130 035	114 890	84 600	69 455	69 455
Basel	50 350	50 350	50 350	50 350	50 350	50 350	140 890	140 890	140 890	140 890	140 890	140 890
Liestal	100 000	50 000	50 000	50 000	50 000	50 000	250 000	125 000	125 000	125 000	125 000	125 000
Schaffhausen	100 000	75 300	56 475	30 120	30 120	30 120	250 000	188 250	141 188	75 300	75 300	75 300
Herisau	73 776	61 480	53 795	38 425	30 740	30 740	199 776	166 480	145 670	104 050	83 240	83 240
Appenzell	101 592	70 965	59 760	37 350	37 350	37 350	264 792	184 965	155 760	97 350	97 350	97 350
St. Gallen	53 625	53 625	53 625	49 603	41 559	37 538	156 000	156 000	156 000	144 300	120 900	109 200
Chur	81 600	60 000	60 000	40 000	30 000	15 000	204 000	150 000	150 000	100 000	75 000	37 500
Aarau	80 000	64 000	40 000	20 000	-	-	200 000	160 000	100 000	50 000	-	-
Frauenfeld	93 990	69 408	54 948	28 920	28 920	28 920	249 990	184 608	146 148	76 920	76 920	76 920
Bellinzona	68 160	32 160	12 480	12 480	12 480	12 480	176 160	86 160	34 080	34 080	34 080	34 080
Lausanne	36 000	36 000	36 000	36 000	36 000	36 000	90 000	90 000	90 000	90 000	90 000	90 000
Sitten	80 000	80 000	80 000	80 000	-	-	200 000	200 000	200 000	200 000	-	-
Neuenburg	80 000	48 000	8 000	8 000	8 000	8 000	200 000	120 000	20 000	20 000	20 000	20 000
Genf	64 000	40 000	20 000	20 000	20 000	20 000	160 000	100 000	50 000	50 000	50 000	50 000
Delsberg	117 149	74 410	65 143	46 608	28 786	20 232	318 003	203 085	179 026	130 906	83 678	60 509

1) Annahme:

Gewinn	Anlagekosten
bis 100 000 Fr.	100 000 Fr.
200 000 Fr. bis 500 000 Fr.	200 000 Fr.
1 000 000 Fr. bis 2 000 000 Fr.	1 000 000 Fr.

2) Annahme:

Gewinn	übriges steuerbares Einkommen
bis 100 000 Fr.	50 000 Fr.
200 000 Fr. bis 2 000 000 Fr.	100 000 Fr.

3) Belastung für einen Verheirateten

Gains immobiliers

Durée de propriété en années												33	
1/2	5	10	20	30	50	1/2	5	10	20	30	50		Chefs-lieux des cantons
Impôts cantonaux, communaux et paroissiaux en fr.													
Gain 50 000 fr.						Gain 100 000 fr.						Zurich Berne Lucerne Altdorf 1) Schwyz Sarnen Stans Glaris Zoug Fribourg Soleure 2)3) Bâle Liestal Schaffhouse Hérisau Appenzell Saint-Gall Coire Aarau Frauenfeld Bellinzona Lausanne Sion Neuchâtel Genève Delémont	
22 050	13 965	11 760	7 350	7 350	7 350	52 050	32 965	27 760	17 350	17 350	17 350		
20 519	12 647	10 855	7 640	4 486	3 113	48 649	30 731	26 712	18 675	10 855	7 640		
13 803	10 122	9 018	8 098	7 178	6 902	32 703	23 982	21 366	19 186	17 006	16 352		
12 656	9 619	9 113	6 075	3 544	3 544	35 625	27 075	25 650	17 100	9 975	9 975		
14 154	9 099	7 583	4 550	3 033	3 033	35 154	22 599	18 833	11 300	7 533	7 533		
9 880	6 840	6 840	6 080	5 320	5 320	21 736	15 048	15 048	13 376	11 704	11 704		
14 176	8 860	8 860	7 974	6 202	6 202	34 176	21 360	21 360	19 224	14 952	14 952		
15 625	11 875	10 000	5 000	5 000	5 000	34 375	26 125	22 000	11 000	11 000	11 000		
12 500	10 000	7 500	2 500	2 500	2 500	34 375	27 500	20 625	6 875	6 875	6 875		
17 600	14 400	11 200	8 000	8 000	8 000	35 200	28 800	22 400	16 000	16 000	16 000		
21 220	10 091	8 885	6 494	5 327	5 327	44 934	21 368	18 776	13 709	11 297	11 297		
7 820	7 820	7 820	7 820	7 820	7 820	21 350	21 350	21 350	21 350	21 350	21 350		
20 000	10 000	10 000	10 000	10 000	10 000	50 000	25 000	25 000	25 000	25 000	25 000		
21 109	14 558	10 919	5 823	5 823	5 823	50 000	37 650	28 238	15 060	15 060	15 060		
12 576	10 480	9 170	6 550	5 240	5 240	31 776	26 480	23 170	16 550	13 240	13 240		
19 992	13 965	11 760	7 350	7 350	7 350	47 192	32 965	27 760	17 350	17 350	17 350		
9 815	9 815	9 815	9 079	7 607	6 871	23 563	23 563	23 563	21 795	18 261	16 494		
12 920	9 500	9 500	6 333	4 750	2 375	39 440	29 000	29 000	19 333	14 500	7 250		
20 000	16 000	10 000	5 000	-	-	40 000	32 000	20 000	10 000	-	-		
17 290	12 768	10 108	5 320	5 320	5 320	41 990	31 008	24 548	12 920	12 920	12 920		
15 360	6 360	2 280	2 280	2 280	2 280	32 160	14 160	5 280	5 280	5 280	5 280		
9 000	9 000	9 000	9 000	9 000	9 000	18 000	18 000	18 000	18 000	18 000	18 000		
14 000	14 000	14 000	14 000	-	-	40 000	40 000	40 000	40 000	-	-		
20 000	12 000	2 000	2 000	2 000	2 000	40 000	24 000	4 000	4 000	4 000	4 000		
16 000	10 000	5 000	5 000	5 000	5 000	32 000	20 000	10 000	10 000	10 000	10 000		
22 336	13 816	11 677	8 255	4 833	3 372	52 277	33 063	28 786	20 232	11 677	8 255		
Gain 1 000 000 fr.						Gain 2 000 000 Fr.						Zurich Berne Lucerne Altdorf 1) Schwyz Sarnen Stans Glaris Zoug Fribourg Soleure 2)3) Bâle Liestal Schaffhouse Hérisau Appenzell Saint-Gall Coire Aarau Frauenfeld Bellinzona Lausanne Sion Neuchâtel Genève Delémont	
592 050	374 965	315 760	197 350	197 350	197 350	1 192 050	754 965	635 760	397 350	397 350	397 350		
614 032	393 385	348 177	257 759	167 341	122 133	1 246 955	800 265	709 847	529 012	348 177	257 759		
378 000	277 200	246 960	221 760	196 560	189 000	756 000	554 400	493 920	443 520	393 120	378 000		
435 313	330 838	313 425	208 950	121 888	121 888	872 813	663 338	628 425	418 950	244 388	244 388		
413 154	265 599	221 333	132 800	88 533	88 533	833 154	535 599	446 333	267 800	178 533	178 533		
235 144	162 792	162 792	144 704	126 616	126 616	472 264	326 952	326 952	290 624	254 296	254 296		
394 176	246 360	246 360	221 724	172 452	172 452	794 176	496 360	496 360	446 724	347 452	347 452		
371 875	282 625	238 000	119 000	119 000	119 000	746 875	567 625	478 000	239 000	239 000	239 000		
428 125	342 500	256 875	85 625	85 625	85 625	865 625	692 500	519 375	173 125	173 125	173 125		
352 000	288 000	224 000	160 000	160 000	160 000	704 000	576 000	448 000	320 000	320 000	320 000		
514 698	266 340	236 050	175 470	145 180	145 180	1 020 548	522 705	465 735	351 795	294 825	294 825		
300 890	300 890	300 890	300 890	300 890	300 890	620 890	620 890	620 890	620 890	620 890	620 890		
500 000	250 000	250 000	250 000	250 000	250 000	1 000 000	500 000	500 000	500 000	500 000	500 000		
500 000	376 500	282 375	150 600	150 600	150 600	1 000 000	753 000	564 750	301 200	301 200	301 200		
409 776	341 480	298 795	213 425	170 740	170 740	829 776	691 480	605 045	432 175	345 740	345 740		
536 792	374 965	315 760	197 350	197 350	197 350	1 080 792	754 965	635 760	397 350	397 350	397 350		
325 000	325 000	325 000	300 625	251 875	227 500	650 000	650 000	650 000	601 250	503 750	455 000		
408 000	300 000	300 000	200 000	150 000	75 000	816 000	600 000	600 000	400 000	300 000	150 000		
400 000	320 000	200 000	100 000	-	-	800 000	640 000	400 000	200 000	-	-		
509 990	376 608	298 148	156 920	156 920	156 920	1 029 990	760 608	602 148	316 920	316 920	316 920		
356 160	176 160	70 080	70 080	70 080	70 080	716 160	356 160	142 080	142 080	142 080	142 080		
180 000	180 000	180 000	180 000	180 000	180 000	360 000	360 000	360 000	360 000	360 000	360 000		
400 000	400 000	400 000	400 000	-	-	800 000	800 000	800 000	800 000	-	-		
400 000	240 000	40 000	40 000	40 000	40 000	800 000	480 000	80 000	80 000	80 000	80 000		
320 000	200 000	100 000	100 000	100 000	100 000	640 000	400 000	200 000	200 000	200 000	200 000		
654 839	419 623	371 503	275 264	179 026	130 906	1 328 510	852 697	756 458	563 981	371 503	275 264		

1) Hypothèse:

Gain	Prix d'acquisition augmenté des impenses
jusqu'à 100 000 fr.	100 000 fr.
200 000 fr. jusqu'à 500 000 fr.	200 000 fr.
1 000 000 fr. jusqu'à 2 000 000 fr.	1 000 000 fr.

Prix d'acquisition augmenté des impenses

2) Hypothèse:

Gain	Autre revenu imposable
jusqu'à 100 000 fr.	50 000 fr.
200 000 fr. jusqu'à 2 000 000 fr.	100 000 fr.

Autre revenu imposable

3) Charge fiscale pour une personne mariée

C) Erbschafts- und Schenkungssteuern

C) Impôts sur les successions et les donations

Nachlasssteuer

Steuer auf der Hinterlassenschaft des Erblassers;
Progressive Steuersätze nach der Höhe der Hinterlassenschaft: Graubünden und Neuenburg;
Proportionale Steuer: Solothurn (Nachlassgebühr).

Annahmen:

Steuersubjekt: Erben;

Steuerobjekt: Hinterlassenschaft des Erblassers;

Impôt sur la masse successorale

Impôt sur la succession du défunt;
Taux progressifs de l'impôt selon le montant de la succession: Grisons et Neuchâtel;
Impôt proportionnel: Soleure (émolument successoral).

Hypothèses:

Sujet fiscal: héritiers;

Objet fiscal: succession du défunt;

34 Kantone Cantons	Nachlass in Franken / Masse successorale en francs													
	10 000		20 000		50 000		100 000		200 000		500 000		1 000 000	
	Nachlasssteuer / Impôt sur la masse successorale													
	Fr.	%	Fr.	%	Fr.	%	Fr.	%	Fr.	%	Fr.	%	Fr.	%
Solothurn ...	200 ¹⁾	2,0	200 ¹⁾	1,0	400	0,8	800	0,8	1 600	0,8	4 000	0,8	8 000	0,8
Graubünden ..	100	1,0	200	1,0	500	1,0	1 500	1,5	5 000	2,5	20 000	4,0	40 000	4,0
Neuchâtel ²⁾ ...	200	2,0	400	2,0	1 000	2,0	2 500	2,5	7 000	3,5	27 000	5,4	60 000	6,0

1) Mindestbetrag / Montant minimum
2) Ein Abzug von 5000 Fr. wird dem überlebenden Ehegatten und jedem Kind gewährt. Dieser Abzug ist in den angegebenen Beträgen nicht berücksichtigt. / Une déduction de 5000 fr. est accordée au conjoint survivant et à chaque enfant. Cette déduction n'a pas été prise en considération pour les montants indiqués.

Erbanfall- und Schenkungssteuern

Erläuterungen zu den Seiten 84 bis 86:

Die Erbanfallsteuer erfasst die einzelnen Erbquoten und Vermächnisse. Die Steuersätze sind progressiv

1. nach dem Verwandtschaftsgrad;
2. nach der Höhe des Erbanfalls;
3. nach der Höhe des Vermögens des Erben (in vielen Gemeinden des Kantons Graubünden).

Annahmen:

Steuersubjekt: Erben verschiedener Verwandtschaftsgrade;

Steuerobjekt: Erbanfälle verschiedener Grössen.

Schenkungen unterliegen in der Regel den gleichen Besteuerungsgrundsätzen (persönliche Abzüge vom Vermögensanfall und Steuersätze) wie Erbanfälle.

Gegenüber der Erbschaftssteuer abweichende Besteuerungsgrundsätze kommen in den Kantonen Bern, Luzern, Solothurn, Basel-Stadt, St. Gallen, Graubünden, Thurgau, Waadt, Neuenburg, Genf und Jura zur Anwendung.

Die Belastung durch die Schenkungssteuer ist demzufolge in den meisten Kantonen identisch mit der Erbschaftssteuer oder weicht nur unwesentlich davon ab. Deshalb wird auf die Darstellung der Schenkungssteuerbelastung verzichtet (vgl. jedoch die Uebersicht auf Seite 83).

Impôts sur les parts héréditaires et les donations

Explications concernant les pages 84 à 86:

L'impôt sur les parts héréditaires frappe les différentes parts héréditaires et les legs. Les taux de l'impôt sont progressifs selon

1. le degré de parenté;
2. le montant de la part héréditaire;
3. le montant de la fortune de l'héritier (nombre de communes du canton des Grisons).

Hypothèses:

Sujet fiscal: héritiers de différents degrés de parenté;

Objet fiscal: parts héréditaires de montants différents.

En général, les donations sont soumises aux mêmes principes d'imposition (déductions personnelles sur les dévolutions de fortune et taux d'impôt) que les parts héréditaires.

Dans les cantons de Berne, Lucerne, Soleure, Bâle-Ville, St-Gall, Grisons, Thurgovie, Vaud, Neuchâtel, Genève et Jura les principes applicables en ce qui concerne l'imposition des donations diffèrent de ceux qui régissent l'imposition des successions.

En conséquence, la charge fiscale afférente à l'impôt sur les donations est, dans la plus part des cantons, identique à celle de l'impôt sur les successions, ou ne diffère que très peu. C'est pourquoi on ne présente la charge fiscale afférente à l'impôt sur les donations (voir cependant l'aperçu de la page 83).

Uebersicht

Aperçu

35 Kantone Cantons	Nachlasssteuern Impôts sur la masse successorale		Erbanfallsteuern Impôts sur les parts héréditaires		Schenkungssteuern Impôts sur les donations		Steuerbar sind auch Erbanfälle an ... Les parts héréditaires au(x) ... sont également imposables		
							Ehegatten / Conjoint		Nach- kommen Descen- dants
	Kantone Cantons	Gemeinden Communes	Kantone Cantons	Gemeinden Communes	Kantone Cantons	Gemeinden Communes	ohne Kinder sans enfants	mit Kindern avec enfants	
Zürich			X		X				X
Bern			X		X		X	X	X
Luzern			X	X ¹⁾					X ²⁾
Uri			X		X				
Schwyz ³⁾									
Obwalden			X		X				
Nidwalden			X		X		X	X	X
Glarus			X		X		X	X	X
Zug			X		X				
Fribourg			X	X ⁴⁾	X	X ⁴⁾	X	X	
Solothurn	X		X				X		
Basel-Stadt			X		X		X	X	X
Basel-Landschaft			X		X				X
Schaffhausen			X		X				X
Appenzell A.Rh.			X		X		X	X	X
Appenzell I.Rh.			X		X				X
St. Gallen			X		X		X	X	X
Graubünden	X	X ⁵⁾		X ⁵⁾	X	X ⁵⁾	X ⁵⁾	X ⁵⁾	X ⁵⁾
Aargau			X		X				X
Thurgau ⁶⁾			X		X		X	X	X
Ticino			X		X		X	X	X
Vaud			X	X ⁴⁾	X	X ⁴⁾	X	X	X
Valais			X		X				
Neuchâtel	X		X		X		X		
Genève			X		X		X	X	X
Jura			X		X		X	X	X

- 1) Nur Erbanfälle an die Nachkommen / Seules les parts héréditaires attribuées aux descendants.
- 2) Erbanfälle an Nachkommen können nur von den Gemeinden besteuert werden.
Les parts héréditaires attribuées aux descendants ne peuvent être imposées que par les communes.
- 3) Keine Erbschafts- oder Schenkungssteuer / Pas d'impôt sur les successions ou sur les donations.
- 4) Die Gemeinden können Zuschläge in Prozenten der Kantonssteuer erheben.
Les communes peuvent prélever des centimes additionnels à l'impôt cantonal.
- 5) Die Gemeinden können eine Nachlasssteuer, eine Erbanfall- und/oder Schenkungssteuer erheben
Les communes peuvent prélever un impôt sur la masse successorale, un impôt sur les parts héréditaires et/ou un impôt sur les donations.
- 6) Schenkungen und der Teil der Erbschaft, der den gesetzlichen Erbanteil übersteigt, unterliegen einer erhöhten Steuer
Les donations et la part de la dévolution des biens dépassant la part héréditaire légale sont soumises à des taux d'impôt plus élevés

Erbanfalle

Kinder und Ehegatten mit Kindern / Enfants et epoux avec enfants

36.1 Steuerhoheit	Erbanfalle an Kinder Parts hereditaires des enfants								Erbanfalle an Ehegatten mit Kindern Parts hereditaires des epoux avec enfants							
	20 000 Fr.		50 000 Fr.		100 000 Fr.		500 000 Fr.		20 000 Fr.		50 000 Fr.		100 000 Fr.		500 000 Fr.	
Kantone	Erbanfallsteuern															
	Fr.	%	Fr.	%	Fr.	%	Fr.	%	Fr.	%	Fr.	%	Fr.	%	Fr.	%
Zurich	-	-	500	1,0	2 500	2,5	27 900	5,6	-	-	-	-	-	-	-	-
Bern	150	0,8	500	1,0	1 125	1,1	9 500	1,9	150	0,8	500	1,0	1 125	1,1	9 500	1,9
Luzern	-	-	-	-	-	-	-	-	-	-	-	-	-	-	-	-
Uri	-	-	-	-	-	-	-	-	-	-	-	-	-	-	-	-
Schwyz	-	-	-	-	-	-	-	-	-	-	-	-	-	-	-	-
Obwalden	-	-	-	-	-	-	-	-	-	-	-	-	-	-	-	-
Nidwalden	100	0,5	250	0,5	500	0,5	2 500	0,5	100	0,5	250	0,5	500	0,5	2 500	0,5
Glarus	281	1,4	931	1,9	2 241	2,2	18 041	3,6	-	-	-	-	726	0,7	15 246	3,0
Zug	-	-	-	-	-	-	-	-	-	-	-	-	-	-	-	-
Freiburg	-	-	-	-	-	-	-	-	-	-	1 500	3,0	3 000	3,0	15 000	3,0
Solothurn 1)	-	-	-	-	-	-	-	-	-	-	-	-	-	-	-	-
Basel-Stadt	405	2,0	1 215	2,4	2 850	2,9	19 305	3,9	405	2,0	1 215	2,4	2 850	2,9	19 305	3,9
Basel-Landschaft	92	0,5	733	1,5	2 475	2,5	22 458	4,5	-	-	-	-	-	-	-	-
Schaffhausen	-	-	781	1,6	3 281	3,3	35 625	7,1	-	-	-	-	-	-	-	-
Appenzell A.Rh.	170	0,8	564	1,1	1 552	1,6	14 910	3,0	170	0,8	564	1,1	1 552	1,6	14 910	3,0
Appenzell I.Rh.	-	-	-	-	600	0,6	9 000	1,8	-	-	-	-	-	-	-	-
St. Gallen	79	0,4	709	1,4	2 359	2,4	25 462	5,1	-	-	-	-	1 125	1,1	23 625	4,7
Graubunden 1)	-	-	-	-	-	-	-	-	-	-	-	-	-	-	-	-
Aargau	-	-	-	-	1 000	1,0	18 000	3,6	-	-	-	-	-	-	-	-
Thurgau 2)	50	0,2	490	1,0	1 615	1,6	14 550	2,9	50	0,2	490	1,0	1 615	1,6	14 550	2,9
Tessin	250	1,3	1 000	2,0	2 750	2,8	29 000	5,8	-	-	1 600	3,2	4 400	4,4	46 400	9,3
Waadt	-	-	536	1,1	1 845	1,8	14 295	2,9	-	-	536	1,1	1 845	1,8	14 295	2,9
Wallis	-	-	-	-	-	-	-	-	-	-	-	-	-	-	-	-
Neuenburg 1)	-	-	-	-	-	-	-	-	-	-	-	-	-	-	-	-
Genev	400	2,0	1 300	2,6	3 050	3,0	21 550	4,3	400	2,0	1 300	2,6	3 050	3,0	21 550	4,3
Jura	150	0,8	500	1,0	1 125	1,1	9 500	1,9	150	0,8	500	1,0	1 125	1,1	9 500	1,9
Gemeinden	Erbanfallsteuern															
Luzern (Stadt)	220	1,1	700	1,4	1 500	1,5	9 500	1,9	-	-	-	-	-	-	-	-
Freiburg (Stadt)	-	-	-	-	-	-	-	-	-	-	1 000	2,0	2 000	2,0	10 000	2,0
Chur 3)	100	0,5	480	1,0	1 260	1,3	9 800	2,0	100	0,5	480	1,0	1 260	1,3	9 800	2,0
Lausanne 4)	-	-	536	1,1	1 845	1,8	14 295	2,9	-	-	536	1,1	1 845	1,8	14 295	2,9

1) Kantone, die eine Nachlasssteuer erheben (siehe Seite 82).

2) Die angefuhrten Steuerbetrage gelten fur Vermogensanfalle aus Erbschaften (gesetzlicher Erbanteil); der uber den gesetzlichen Erbanteil hinausgehende Teil des Vermogensanfalles sowie Vermachnisse und Schenkungen unterliegen hoheren Steueransatzen.

3) Wenn das Vermogen des Erben 100 000 Fr. ubersteigt, wird ausserdem ein progressiver Zuschlag von 10 bis 20 % erhoben.

4) Die Gemeinden konnen Zuschlage von hochstens 100 % zur kantonalen Steuer erheben.

Parts héréditaires

Geschwister sowie Neffen und Nichten / Frères et soeurs ainsi que neveux et nièces

Erbanfalle an Geschwister Parts héréditaires des frères et soeurs								Erbanfalle an Neffen und Nichten Parts héréditaires des neveux et nièces								36.2 Souveraineté fiscale	
20 000 fr.		50 000 fr.		100 000 fr.		500 000 fr.		20 000 fr.		50 000 fr.		100 000 fr.		500 000 fr.			
Impôts sur les parts héréditaires																Cantons	
Fr.	%	Fr.	%	Fr.	%	Fr.	%	Fr.	%	Fr.	%	Fr.	%	Fr.	%		
1 050	5,2	4 200	8,4	11 250	11,2	88 950	17,8	2 500	12,5	8 000	16,0	20 000	20,0	150 000	30,0	Zurich	
1 500	7,5	4 219	8,4	10 312	10,3	70 312	14,1	2 500	12,5	7 031	14,1	17 188	17,2	117 188	23,4	Berne	
1 320	6,6	4 200	8,4	9 000	9,0	57 000	11,4	1 320	6,6	4 200	8,4	9 000	9,0	57 000	11,4	Lucerne	
1 200	6,0	3 750	7,5	10 000	10,0	50 000	10,0	1 440	7,2	4 500	9,0	12 000	12,0	60 000	12,0	Uri	
-	-	-	-	-	-	-	-	-	-	-	-	-	-	-	-	Schwyz	
-	-	-	-	-	-	-	-	2 000	10,0	5 000	10,0	10 000	10,0	50 000	10,0	Unterwald-le-Haut	
600	3,0	1 500	3,0	3 000	3,0	15 000	3,0	600	3,0	1 500	3,0	3 000	3,0	15 000	3,0	Unterwald-le-Bas	
920	4,6	3 018	6,0	8 276	8,3	74 650	14,9	1 694	8,5	5 390	10,8	14 630	14,6	130 900	26,2	Glaris	
800	4,0	2 160	4,3	4 680	4,7	33 680	6,7	1 200	6,0	3 240	6,5	7 020	7,0	50 520	10,1	Zoug	
1 200	6,0	3 000	6,0	6 000	6,0	30 000	6,0	1 800	9,0	4 500	9,0	9 000	9,0	45 000	9,0	Fribourg	
900	4,5	3 000	6,0	6 000	6,0	30 000	6,0	1 350	6,8	4 500	9,0	9 000	9,0	45 000	9,0	Soleure 1)	
1 539	7,7	3 969	7,9	8 910	8,9	58 383	11,7	2 052	10,3	5 292	10,6	11 880	11,9	77 844	15,6	Bâle-Ville	
1 286	6,4	4 725	9,5	11 800	11,8	76 091	15,2	2 143	10,7	7 875	15,8	19 667	19,7	126 818	25,4	Bâle-Campagne	
1 591	8,0	5 527	11,1	15 287	15,3	119 280	23,9	2 387	11,9	8 291	16,6	22 931	22,9	178 920	35,8	Schaffhouse	
1 200	6,0	3 600	7,2	9 600	9,6	90 000	18,0	1 800	9,0	5 400	10,8	14 400	14,4	135 000	27,0	Appenzell Rh.-Ext.	
720	3,6	2 280	4,6	5 440	5,4	39 840	8,0	1 200	6,0	3 600	7,2	8 400	8,4	60 000	12,0	Appenzell Rh.-Int.	
1 200	6,0	3 750	7,5	10 000	10,0	87 500	17,5	1 920	9,6	6 000	12,0	16 000	16,0	140 000	28,0	Saint-Gall	
-	-	-	-	-	-	-	-	-	-	-	-	-	-	-	-	Grisons 1)	
1 200	6,0	3 000	6,0	6 000	6,0	60 000	12,0	1 600	8,0	4 000	8,0	8 000	8,0	85 000	17,0	Argovie	
1 000	5,0	3 100	6,2	8 200	8,2	60 000	12,0	1 500	7,5	4 650	9,3	12 300	12,3	90 000	18,0	Thurgovie 2)	
1 500	7,5	4 100	8,2	9 350	9,4	70 475	14,1	1 950	9,8	5 330	10,7	12 155	12,2	91 618	18,3	Tessin	
1 188	5,9	3 498	7,0	8 118	8,1	62 500	12,5	1 782	8,9	5 247	10,5	12 177	12,2	82 500	16,5	Vaud	
2 000	10,0	5 000	10,0	10 000	10,0	50 000	10,0	2 000	10,0	5 000	10,0	10 000	10,0	50 000	10,0	Valais	
1 800	9,0	4 500	9,0	9 000	9,0	45 000	9,0	2 400	12,0	6 000	12,0	12 000	12,0	60 000	12,0	Neuchâtel 1)	
3 339	16,7	8 694	17,4	17 619	17,6	107 919	21,6	4 158	20,8	10 773	21,5	21 798	21,8	128 898	25,8	Genève	
1 500	7,5	4 219	8,4	10 312	10,3	70 312	14,1	2 500	12,5	7 031	14,1	17 188	17,2	117 188	23,4	Jura	
Impôts sur les parts héréditaires																Communes	
-	-	-	-	-	-	-	-	-	-	-	-	-	-	-	-	Lucerne (Ville)	
800	4,0	2 000	4,0	4 000	4,0	20 000	4,0	1 200	6,0	3 000	6,0	6 000	6,0	30 000	6,0	Fribourg (Ville)	
1 000	5,0	3 000	6,0	7 000	7,0	50 000	10,0	1 000	5,0	3 000	6,0	7 000	7,0	50 000	10,0	Coire 3)	
1 188	5,9	3 498	7,0	8 118	8,1	62 500	12,5	1 782	8,9	5 247	10,5	12 177	12,2	82 500	16,5	Lausanne 4)	

1) Cantons percevant un impôt sur la masse successorale (voir page 82).

2) Les montants d'impôt indiqués sont valables pour les dévolutions de fortune provenant de successions (part héréditaire légale); la partie de la dévolution de fortune dépassant la part héréditaire légale ainsi que les legs et donations sont imposés à des taux plus élevés.

3) Si la fortune de l'héritier dépasse 100 000 fr., il est perçu en outre une surtaxe progressive de 10 à 20 %.

4) Les communes peuvent percevoir des centimes additionnels à l'impôt perçu par le canton, mais au maximum 100 centimes par fr.

Erbanfälle / Parts héréditaires

Onkel und Tanten sowie Nichtverwandte / Oncles et tantes ainsi que personnes sans lien de parenté

36.3 Steuerhoheit Souveraineté fiscale	Erbanfälle an Onkel und Tanten Parts héréditaires des oncles et tantes								Erbanfälle an Nichtverwandte Parts héréditaires des personnes sans lien de parenté							
	20 000 Fr.		50 000 Fr.		100 000 Fr.		500 000 Fr.		20 000 Fr.		50 000 Fr.		100 000 Fr.		500 000 Fr.	
Kantone / Cantons	Erbanfallsteuern / Impôts sur les parts héréditaires															
	Fr.	%	Fr.	%	Fr.	%	Fr.	%	Fr.	%	Fr.	%	Fr.	%	Fr.	%
Zürich	2 500	12,5	8 000	16,0	20 000	20,0	150 000	30,0	3 000	15,0	9 600	19,2	24 000	24,0	180 000	36,0
Bern	2 500	12,5	7 031	14,1	17 188	17,2	117 188	23,4	4 000	20,0	11 250	22,5	27 500	27,5	187 500	37,5
Luzern	3 300	16,5	10 500	21,0	22 500	22,5	142 500	28,5	4 400	22,0	14 000	28,0	30 000	30,0	190 000	38,0
Uri	1 920	9,6	6 000	12,0	16 000	16,0	80 000	16,0	4 080	20,4	12 750	25,5	34 000	34,0	170 000	34,0
Schwyz	-	-	-	-	-	-	-	-	-	-	-	-	-	-	-	-
Obwalden	2 000	10,0	5 000	10,0	10 000	10,0	50 000	10,0	4 000	20,0	10 000	20,0	20 000	20,0	100 000	20,0
Nidwalden	1 600	8,0	4 000	8,0	8 000	8,0	40 000	8,0	4 000	20,0	10 000	20,0	20 000	20,0	100 000	20,0
Glarus	1 694	8,5	5 390	10,8	14 630	14,6	130 900	26,2	3 630	18,2	11 550	23,1	31 350	31,4	280 500	56,1
Zug	1 200	6,0	3 240	6,5	7 020	7,0	50 520	10,1	3 000	15,0	8 100	16,2	17 550	17,6	126 300	25,3
Fribourg	1 800	9,0	4 500	9,0	9 000	9,0	45 000	9,0	6 000	30,0	15 000	30,0	30 000	30,0	150 000	30,0
Solothurn 1)	2 700	13,5	9 000	18,0	18 000	18,0	90 000	18,0	3 600	18,0	12 000	24,0	24 000	24,0	120 000	24,0
Basel-Stadt	2 565	12,8	6 615	13,2	14 850	14,9	97 305	19,5	4 617	23,1	11 907	23,8	26 730	26,7	175 149	35,0
Basel-Landschaft	2 143	10,7	7 875	15,8	19 667	19,7	126 818	25,4	3 429	17,1	12 600	25,2	31 467	31,5	202 909	40,6
Schaffhausen	2 387	11,9	8 291	16,6	22 931	22,9	178 920	35,8	3 978	19,9	13 818	27,6	38 218	38,2	248 500	49,7
Appenzell A.Rh.	1 800	9,0	5 400	10,8	14 400	14,4	135 000	27,0	2 400	12,0	7 200	14,4	19 200	19,2	180 000	36,0
Appenzell I. Rh.	1 600	8,0	4 800	9,6	11 200	11,2	80 000	16,0	2 000	10,0	6 000	12,0	14 000	14,0	100 000	20,0
St. Gallen	1 920	9,6	6 000	12,0	16 000	16,0	140 000	28,0	2 880	14,4	9 000	18,0	24 000	24,0	210 000	42,0
Graubünden 1)	-	-	-	-	-	-	-	-	-	-	-	-	-	-	-	-
Aargau	1 800	9,0	4 500	9,0	9 000	9,0	90 000	18,0	2 400	12,0	6 000	12,0	12 000	12,0	120 000	24,0
Thurgau 2)	2 500	12,5	7 750	15,5	20 500	20,5	150 000	30,0	5 000	25,0	15 500	31,0	41 000	41,0	300 000	60,0
Ticino	1 950	9,8	5 330	10,7	12 155	12,2	91 618	18,3	4 500	22,5	12 300	24,6	28 050	28,1	211 425	42,3
Vaud	1 782	8,9	5 247	10,5	12 177	12,2	82 500	16,5	3 564	17,8	10 494	21,0	24 354	24,4	125 000	25,0
Valais	3 000	15,0	7 500	15,0	15 000	15,0	75 000	15,0	5 000	25,0	12 500	25,0	25 000	25,0	125 000	25,0
Neuchâtel 1)	2 400	12,0	6 000	12,0	12 000	12,0	60 000	12,0	7 200	36,0	18 000	36,0	36 000	36,0	180 000	36,0
Genève	4 158	20,8	10 773	21,5	21 798	21,8	128 898	25,8	9 576	47,9	24 696	49,4	49 896	49,9	268 296	53,7
Jura	2 500	12,5	7 031	14,1	17 188	17,2	117 188	23,4	4 000	20,0	11 250	22,5	27 500	27,5	187 500	37,5
Gemeinden / Communes	Erbanfallsteuern / Impôts sur les parts héréditaires															
Luzern (Stadt)	-	-	-	-	-	-	-	-	-	-	-	-	-	-	-	-
Fribourg (Ville)	1 200	6,0	3 000	6,0	6 000	6,0	30 000	6,0	4 000	20,0	10 000	20,0	20 000	20,0	100 000	20,0
Chur 3)	2 000	10,0	6 000	12,0	14 000	14,0	100 000	20,0	3 000	15,0	9 000	18,0	21 000	21,0	150 000	30,0
Lausanne 4)	1 782	8,9	5 247	10,5	12 177	12,2	82 500	16,5	3 564	17,8	10 494	21,0	24 354	24,4	125 000	25,0

1) Kantone, die eine Nachlasssteuer erheben (siehe Seite 82).

Cantons percevant un impôt sur la masse successorale (voir page 82).

2) Die angeführten Steuerbeträge gelten für Vermögensfälle aus Erbschaften (gesetzlicher Erbanteil); der über den gesetzlichen Erbanteil hinausgehende Teil des Vermögensanfalles sowie Vermächtnisse und Schenkungen unterliegen höheren Steueransätzen.

Les montants d'impôt indiqués sont valables pour les dévolutions de fortune provenant de successions (part héréditaire légale); la partie de la dévolution de fortune dépassant la part héréditaire légale ainsi que les legs et donations sont imposés à des taux plus élevés.

3) Wenn das Vermögen des Erben 100 000 Fr. übersteigt, wird ausserdem ein progressiver Zuschlag von 10 bis 20 % erhoben.

Si la fortune de l'héritier dépasse 100 000 fr., il est perçu en outre une surtaxe progressive de 10 à 20 %.

4) Die Gemeinden können Zuschläge von höchstens 100 % zur kantonalen Steuer erheben.

Les communes peuvent percevoir des centimes additionnels à l'impôt perçu par le canton, mais au maximum 100 centimes par fr.

D) Motorfahrzeugsteuern

Die kantonalen Motorfahrzeugsteuern sind auf den nachfolgenden Tabellen dargestellt. Die Gemeinden erheben keine Motorfahrzeugsteuern. Lediglich in den Kantonen Obwalden, Glarus, Freiburg, Schaffhausen, Waadt und Neuenburg erhalten sie einen gesetzlich festgelegten oder durch Dekret bestimmten Anteil am Steuerertrag.

Die steuerlichen Begünstigungen schadstoffarmer Motorfahrzeuge, welche in den meisten Kantonen befristet gewährt werden, sind in den Belastungsziffern der nachfolgenden Tabellen nicht berücksichtigt.

Erläuterungen zu den Seiten 90 bis 94:

Personenwagen**Grundlagen für die Indexberechnungen**

Belastung durch die Personenwagensteuern für 20 Hubraumtypen.

Die Umrechnung in Gesamtgewicht, Steuer-PS und DIN-PS erfolgt nach den folgenden Formeln:

$$Y = -3330 + 654 \cdot \ln x$$

$$Z = 0,005093 \cdot x$$

$$W = -15,8125 + 0,0682 \cdot x - 0,000004864 \cdot x^2$$

wobei x = Hubraum in cm^3

Y = Gesamtgewicht in kg

Z = Steuer-PS

W = DIN-PS

Schweizerisches Mittel

Gewogenes Mittel der kantonalen Belastungen pro Hubraumtyp.

Jeder Kanton erhält als Gewicht pro Hubraumtyp den entsprechenden Personenwagenbestand gemäss neuester Statistik über den Motorfahrzeugbestand in der Schweiz (typenspezifische Kantongewichte).

Einzelindizes

Indizierte kantonale Belastungen pro Hubraumtyp (schweizerisches Mittel = 100).

Index

Zusammenzug der Einzelindizes pro Kanton.

Jeder Hubraumtyp erhält als Gewicht pro Kanton den entsprechenden Personenwagenbestand gemäss neuester Statistik über den Motorfahrzeugbestand in der Schweiz (kantonspezifische Typengewichte).

Lastwagen**Grundlagen für die Indexberechnungen**

Belastung durch die Lastwagensteuern für 12 ausgewählte Lastwagenmodelle.

Schweizerisches Mittel

Gewogenes Mittel der kantonalen Belastungen pro Lastwagentyp.

Jeder Kanton erhält als Gewicht pro Lastwagentyp den entsprechenden Lastwagenbestand gemäss neuester Statistik über den Motorfahrzeugbestand in der Schweiz (typenspezifische Kantongewichte).

D) Impôts sur les véhicules à moteur

Les impôts cantonaux sur les véhicules à moteur font l'objet des tableaux suivants. Les communes ne prélèvent pas ce type d'impôt; en revanche une partie du produit de celui-ci leur est attribuée par la loi ou par décret dans les cantons d'Unterwald-le-Haut, Glaris, Fribourg, Schaffhouse, Vaud et Neuchâtel.

Les allègements fiscaux pour les véhicules à moteur peu polluants, limités dans le temps dans la plus part des cantons, ne sont pas pris en considération pour les indications de la charge des tableaux suivants.

Explications concernant les pages 90 à 94:

Voitures de tourisme**Bases de calcul des indices**

Charge due aux impôts sur les voitures de tourisme pour 20 types de cylindrée.

Les formules de conversion en poids total, en CV-impôt et en CV DIN sont les suivantes:

$$Y = -3330 + 654 \cdot \ln x$$

$$Z = 0,005093 \cdot x$$

$$W = -15,8125 + 0,0682 \cdot x - 0,000004864 \cdot x^2$$

où x signifie cylindrée en cm^3

Y signifie poids total en kg

Z signifie CV-impôt

W signifie DIN PS

Moyenne suisse

Moyenne pondérée des charges cantonales par type de cylindrée.

On attribue à chaque canton, comme coefficient de pondération, pour chaque type de cylindrée, l'effectif des voitures de tourisme considérées, selon la dernière statistique concernant l'effectif des véhicules à moteur en Suisse (coefficients de pondération propres à chaque canton, par type).

Indices particuliers

Charges cantonales indexées pour chaque type de cylindrée (moyenne suisse = 100).

Indice

Concentration des indices particuliers par canton.

On attribue à chaque type de cylindrée, comme coefficient de pondération, pour chaque canton, l'effectif des voitures de tourisme considérées, selon la dernière statistique concernant l'effectif des véhicules à moteur en Suisse (coefficients de pondération propres à chaque type, par canton).

Camions**Bases de calcul des indices**

Charge due aux impôts sur les camions pour 12 modèles choisis de camions.

Moyenne suisse

Moyenne pondérée des charges cantonales par modèle de camion.

On attribue à chaque canton, comme coefficient de pondération, pour chaque modèle de camion, l'effectif des camions considérés, selon la dernière statistique concernant l'effectif des véhicules à moteur en Suisse (coefficients de pondération propres à chaque canton, par type).

Einzelindizes

Indizierte kantonale Belastungen pro Lastwagentyp (schweizerisches Mittel = 100).

Index

Zusammenzug der Einzelindizes pro Kanton.

Jeder Lastwagentyp erhält als Gewicht pro Kanton den entsprechenden Lastwagenbestand gemäss neuester Statistik über den Motorfahrzeugbestand in der Schweiz (kantonsspezifische Typengewichte).

Motorrad, Sattelschlepper, Anhänger**Grundlagen für die Indexberechnungen**

Belastung durch die Motorfahrzeugsteuern für je ein ausgewähltes Fahrzeugmodell.

Schweizerisches Mittel

Gewogenes Mittel der kantonalen Belastungen pro Fahrzeugmodell.

Jeder Kanton erhält als Gewicht pro Fahrzeugmodell den entsprechenden Fahrzeugbestand gemäss neuester Statistik über den Motorfahrzeugbestand in der Schweiz.

Index

Indizierte kantonale Belastungen pro Fahrzeugkategorie (schweizerisches Mittel = 100).

Totalindex der Motorfahrzeugsteuern

Zusammenzug der Indizes der einzelnen Fahrzeugkategorien pro Kanton.

Die Indizes der einzelnen Fahrzeugkategorien erhalten als Gewicht pro Kanton die entsprechenden kantonalen Erträge aus den Motorfahrzeugsteuern (kantonale Zusammenzugsgewichte).

Indices particuliers

Charges cantonales indexées par modèle de camion (moyenne suisse = 100).

Indice

Concentration des indices particuliers par canton.

On attribue à chaque modèle de camion, comme coefficient de pondération, pour chaque canton, l'effectif des camions considérés, selon la dernière statistique concernant l'effectif des véhicules à moteur en Suisse (coefficients de pondération propres à chaque type, par canton).

Motocycle, tracteur à sellette, remorque**Base de calcul des indices**

Charge due aux impôts sur les véhicules à moteur pour un modèle choisi de véhicule.

Moyenne suisse

Moyenne pondérée des charges cantonales par modèle de véhicule.

On attribue à chaque canton, comme coefficient de pondération, pour chaque modèle de véhicule, l'effectif des véhicules considérés, selon la dernière statistique concernant l'effectif des véhicules à moteur en Suisse.

Indice

Charges cantonales indexées par catégorie de véhicule (moyenne suisse = 100).

Indice total des impôts sur les véhicules à moteur

Concentration des indices des catégories particulières de véhicules par canton.

On attribue à chacun des indices des catégories particulières de véhicules, comme coefficient de pondération, pour chaque canton, les produits correspondants des impôts cantonaux sur les véhicules à moteur (concentration à l'aide des coefficients de pondération propres à chaque canton).

Uebersicht

Die nachfolgende Uebersicht beschränkt sich auf die Wiedergabe der kantonalen Besteuerungskriterien der Personen- und Lastwagen.

Aperçu

L'aperçu ci-après se limite à indiquer les critères d'imposition cantonaux pour les voitures de tourisme et les camions.

37 Kantone Cantons	Personenwagen / Voitures de tourisme			Lastwagen ¹⁾ / Camions ¹⁾			
	Hubraum Cylindrée	Steuer-PS CV-impôt	Maximal zulassiges Gesamtgewicht Poids total maximum autorisé	Hubraum Cylindrée	Steuer-PS CV-impôt	Maximal zulassiges Gesamtgewicht Poids total maximum autorisé	Maximal zulassige Nutzlast Charge utile maximum autorisée
Zürich	X						X
Bern			X			X	
Luzern		X					X
Uri	X			X		X	
Schwyz	X						X
Obwalden	X			X			X
Nidwalden	X					X	
Glarus	X						X
Zug		X			X		
Fribourg	X						X
Solothurn	X						X
Basel-Stadt		X					X
Basel-Landschaft ..			X			X	
Schaffhausen	X						X
Appenzell A.Rh. ...	X						X
Appenzell I.Rh. ...		X					X
St. Gallen			X			X	
Graubünden		X				X	
Aargau		X					X
Thurgau		X			X		
Ticino		X ²⁾			X ²⁾		
Vaud	X					X	
Valais		X			X		
Neuchâtel	X						X
Genève		X					X
Jura			X			X	

1) Ueber 3500 kg Gesamtgewicht. / Poids total excédant 3500 kg.
2) DIN-PS / CV DIN

Motorfahrzeugsteuern: Belastungen in Franken und Einzelindizes

Personenwagen und Motorrad

38.1 Kantone	Personenwagen											
	Hubraum (ccm)											
	400	600	800	1000	1200	1400	1600	1800	2000	2200	2400	
	Steuer-PS											
	2,04	3,06	4,08	5,10	6,12	7,13	8,15	9,17	10,19	11,21	12,23	
	Maximal zulässiges Gesamtgewicht in kg											
	588	854	1042	1188	1307	1408	1495	1572	1641	1703	1760	
Motorfahrzeugsteuern in Fr.												
Zürich	200	200	200	233	265	298	330	363	395	428	460	
Bern	159	231	280	315	343	367	388	406	422	437	451	
Luzern	172	185	199	212	225	238	252	264	278	298	317	
Uri	160	160	180	200	220	240	260	280	304	328	352	
Schwyz	202	202	202	202	225	248	271	294	317	344	372	
Obwalden	164	164	164	186	208	230	252	274	296	318	340	
Nidwalden	144	144	144	168	192	216	240	264	288	312	336	
Glarus	170	170	170	183	209	235	261	287	313	339	365	
Zug	191	191	211	230	249	268	288	308	327	345	365	
Freiburg	168	192	216	240	264	282	300	318	336	354	372	
Solothurn	173	173	207	230	253	276	306	336	366	396	426	
Basel-Stadt	156	156	156	156	187	218	249	280	303	326	349	
Basel-Landschaft	165	240	293	334	368	396	421	442	462	479	495	
Schaffhausen	120	120	120	144	168	192	216	240	264	288	312	
Appenzell A.Rh.	240	240	240	240	264	288	312	336	360	384	408	
Appenzell I.Rh.	230	230	230	230	252	274	296	318	340	362	384	
St. Gallen	159	231	280	315	343	367	388	406	422	437	451	
Graubünden	218	218	232	232	265	299	332	366	399	432	466	
Aargau	180	180	180	180	204	228	252	276	300	324	348	
Thurgau	96	120	144	168	192	216	240	264	288	312	336	
Tessin	175	175	190	218	248	275	303	328	353	378	400	
Waadt	190	190	190	220	250	280	310	340	370	400	430	
Wallis	125	125	125	125	145	165	185	205	220	235	250	
Neuenburg	198	198	198	198	225	252	279	306	333	360	387	
Genf	140	140	140	140	160	180	200	220	240	260	280	
Jura	137	198	241	270	294	314	331	346	360	373	384	
Schweiz	166	187	199	222	255	279	306	331	356	380	402	
38.2	Einzelindizes											
	Zürich	120,5	107,0	100,5	105,0	103,9	106,8	107,8	109,7	111,0	112,6	114,4
	Bern	95,8	123,5	140,7	141,9	134,5	131,5	126,8	122,7	118,5	115,0	112,2
	Luzern	103,6	98,9	100,0	95,5	88,2	85,3	82,4	79,8	78,1	78,4	78,9
	Uri	96,4	85,6	90,5	90,1	86,3	86,0	85,0	84,6	85,4	86,3	87,6
	Schwyz	121,7	108,0	101,5	91,0	88,2	88,9	88,6	88,8	89,0	90,5	92,5
	Obwalden	98,8	87,7	82,4	83,8	81,6	82,4	82,4	82,8	83,1	83,7	84,6
	Nidwalden	86,7	77,0	72,4	75,7	75,3	77,4	78,4	79,8	80,9	82,1	83,6
	Glarus	102,4	90,9	85,4	82,4	82,0	84,2	85,3	86,7	87,9	89,2	90,8
	Zug	115,1	102,1	106,0	103,6	97,6	96,1	94,1	93,1	91,9	90,8	90,8
	Freiburg	101,2	102,7	108,5	108,1	103,5	101,1	98,0	96,1	94,4	93,2	92,5
	Solothurn	104,2	92,5	104,0	103,6	99,2	98,9	100,0	101,5	102,8	104,2	106,0
	Basel-Stadt	94,0	83,4	78,4	70,3	73,3	78,1	81,4	84,6	85,1	85,8	86,8
	Basel-Landschaft	99,4	128,3	147,2	150,5	144,3	141,9	137,6	133,5	129,8	126,1	123,1
	Schaffhausen	72,3	64,2	60,3	64,9	65,9	68,8	70,6	72,5	74,2	75,8	77,6
	Appenzell A.Rh.	144,6	128,3	120,6	108,1	103,5	103,2	102,0	101,5	101,1	101,1	101,5
	Appenzell I.Rh.	138,6	123,0	115,6	103,6	98,8	98,2	96,7	96,1	95,5	95,3	95,5
St. Gallen	95,8	123,5	140,7	141,9	134,5	131,5	126,8	122,7	118,5	115,0	112,2	
Graubünden	131,3	116,6	116,6	104,5	103,9	107,2	108,5	110,6	112,1	113,7	115,9	
Aargau	108,4	96,3	90,5	81,1	80,0	81,7	82,4	83,4	84,3	85,3	86,6	
Thurgau	57,8	64,2	72,4	75,7	75,3	77,4	78,4	79,8	80,9	82,1	83,6	
Tessin	105,4	93,6	95,5	98,2	97,3	98,6	99,0	99,1	99,2	99,5	99,5	
Waadt	114,5	101,6	95,5	99,1	98,0	100,4	101,3	102,7	103,9	105,3	107,0	
Wallis	75,3	66,8	62,8	56,3	56,9	59,1	60,5	61,9	61,8	61,8	62,2	
Neuenburg	119,3	105,9	99,5	89,2	88,2	90,3	91,2	92,4	93,5	94,7	96,3	
Genf	84,3	74,9	70,4	63,1	62,7	64,5	65,4	66,5	67,4	68,4	69,7	
Jura	82,5	105,9	121,1	121,6	115,3	112,5	108,2	104,5	101,1	98,2	95,5	
Schweiz	100,0	100,0	100,0	100,0	100,0	100,0	100,0	100,0	100,0	100,0	100,0	
*) DIN-PS	10,5	23,2	35,6	47,5	59,0	70,2	81,0	91,3	101,3	110,9	120,1	

Impôts sur les véhicules à moteur: charges en francs et indices particuliers

Voitures de tourisme et un type de motocycle

Voitures de tourisme										Motorrad Motocycle	Cantons	38.1	
Cylindrée (cm ³)										50			
2600	2800	3000	3500	4000	4500	5000	5500	6000	145				
CV-impôt													
13,25	14,26	15,28	17,83	20,38	22,92	25,47	28,02	30,56					
Poids total maximum autorisé en kg										145			
1813	1861	1906	2007	2094	2171	2240	2303	2359					
Impôts sur les véhicules à moteur en fr.													
493	525	558	639	720	801	883	964	1 045	23	Zurich			
463	475	485	509	527	543	558	571	583	39	Berne			
338	358	377	457	509	589	655	754	853	24	Lucerne			
376	400	424	484	544	604	664	724	784	30	Uri			
399	426	454	536	590	672	727	809	863	26	Schwyz			
362	384	406	461	516	571	626	681	736	30	Unterwald-le-Haut			
360	384	408	468	528	588	648	708	768	36	Unterwald-le-Bas			
391	419	449	524	599	674	749	824	899	30	Glaris			
385	404	424	481	520	578	617	674	732	26	Zoug			
390	408	432	504	552	606	642	696	732	40	Fribourg			
456	486	516	591	666	741	816	891	966	33	Soleure			
372	395	418	487	533	602	648	717	794	31	Bâle-Ville			
510	524	536	565	589	611	630	648	664	47	Bâle-Campagne			
336	360	384	444	504	564	624	684	744	24	Schaffhouse			
432	456	480	540	600	660	720	780	840	36	Appenzell Rh.-Ext.			
406	428	450	516	560	626	670	736	802	41	Appenzell Rh.-Int.			
463	475	485	509	528	544	558	571	583	39	Saint-Gall			
499	533	566	666	733	833	900	1 000	1 100	36	Grisons			
372	396	420	492	540	612	660	732	804	30	Argovie			
360	384	408	480	528	600	648	720	792	30	Thurgovie			
423	443	463	510	548	583	610	630	645	40	Tessin			
460	490	520	595	670	745	820	895	970	45	Vaud			
265	280	295	340	370	430	470	530	590	30	Valais			
414	441	468	576	648	756	828	936	1 008	54	Neuchâtel			
305	330	355	430	494	590	654	750	846	7	Genève			
395	404	413	433	448	461	473	484	494	34	Jura			
423	451	473	537	591	654	711	777	842	33	Suisse			
Indices particuliers											38.2		
116,5	116,4	118,0	119,0	121,8	122,5	124,2	124,1	124,1	69,7	Zurich			
109,5	105,3	102,5	94,8	89,2	83,0	78,5	73,5	69,2	118,2	Berne			
79,9	79,4	79,7	85,1	86,1	90,1	92,1	97,0	101,3	72,7	Lucerne			
88,9	88,7	89,6	90,1	92,0	92,4	93,4	93,2	93,1	90,9	Uri			
94,3	94,5	96,0	99,8	99,8	102,8	102,3	104,1	102,5	78,8	Schwyz			
85,6	85,1	85,8	85,8	87,3	87,3	88,0	87,6	87,4	90,9	Unterwald-le-Haut			
85,1	85,1	86,3	87,2	89,3	89,9	91,1	91,1	91,2	109,1	Unterwald-le-Bas			
92,4	92,9	94,9	97,6	101,4	103,1	105,3	106,0	106,8	90,9	Glaris			
91,0	89,6	89,6	89,6	88,0	88,4	86,8	86,7	86,9	78,8	Zoug			
92,2	90,5	91,3	93,9	93,4	92,7	90,3	89,6	86,9	121,2	Fribourg			
107,8	107,8	109,1	110,1	112,7	113,3	114,8	114,7	114,7	100,0	Soleure			
87,9	87,6	88,4	90,7	90,2	92,0	91,1	92,3	94,3	93,9	Bâle-Ville			
120,6	116,2	113,3	105,2	99,7	93,4	88,6	83,4	78,9	142,4	Bâle-Campagne			
79,4	79,8	81,2	82,7	85,3	86,2	87,8	88,0	88,4	72,7	Schaffhouse			
102,1	101,1	101,5	100,6	101,5	100,9	101,3	100,4	99,8	109,1	Appenzell Rh.-Ext.			
96,0	94,9	95,1	96,1	94,8	95,7	94,2	94,7	95,2	124,2	Appenzell Rh.-Int.			
109,5	105,3	102,5	94,8	89,3	83,2	78,5	73,5	69,2	118,2	Saint-Gall			
118,0	118,2	119,7	124,0	124,0	127,4	126,6	128,7	130,6	109,1	Grisons			
87,9	87,8	88,8	91,6	91,4	93,6	92,8	94,2	95,5	90,9	Argovie			
85,1	85,1	86,3	89,4	89,3	91,7	91,1	92,7	94,1	90,9	Thurgovie			
100,0	98,2	97,9	95,0	92,7	89,1	85,8	81,1	76,6	121,2	Tessin			
108,7	108,6	109,9	110,8	113,4	113,9	115,3	115,2	115,2	136,4	Vaud			
62,6	62,1	62,4	63,3	62,6	65,7	66,1	68,2	70,1	90,9	Valais			
97,9	97,8	98,9	107,3	109,6	115,6	116,5	120,5	119,7	163,6	Neuchâtel			
72,1	73,2	75,1	80,1	83,6	90,2	92,0	96,5	100,5	21,2	Genève			
93,4	89,6	87,3	80,6	75,8	70,5	66,5	62,3	58,7	103,0	Jura			
100,0	100,0	100,0	100,0	100,0	100,0	100,0	100,0	100,0	100,0	Suisse			
128,9	137,3	145,3	163,6	179,5	192,9	203,9	212,4	218,5		*) CV DIN			

Motorfahrzeugsteuern: Belastungen in Franken und Einzelindizes

Lastwagen, Sattelschlepper und Anhänger

39 1 Kantone	Lastwagen						
	Maximal zulässiges Gesamtgewicht in kg						
	4500	5300	6500	7800	9400	11 000	13 500
	Maximal zulässige Nutzlast in kg						
	2500	2750	3200	3500	5250	6600	8500
	Hubraum (ccm)						
	2383	4570	3782	6224	6128	5496	6595
Steuer-PS / DIN-PS							
12,14 / 90	23,28 / 100	19,27 / 85	31,70 / 128	31,21 / 130	28,00 / 133	33,59 / 145	
	Motorfahrzeugsteuern in Fr						
Zürich	675	750	825	825	1 140	1 410	1 680
Bern	982	1 105	1 268	1 419	1 572	1 699	1 849
Luzern	540	600	660	660	912	1 128	1 344
Uri	505	803	741	1 092	1 131	1 098	1 315
Schwyz	473	557	641	641	977	1 229	1 481
Obwalden	473	706	669	894	1 025	1 067	1 271
Nidwalden	480	576	672	768	960	1 056	1 344
Glarus	540	625	710	710	1 050	1 305	1 560
Zug	465	828	696	1 127	1 094	994	1 193
Freiburg	720	720	900	900	1 320	1 410	1 590
Solothurn	605	715	825	825	1 265	1 463	1 595
Basel-Stadt	438	515	592	592	900	1 131	1 362
Basel-Landschaft	682	803	985	1 182	1 424	1 666	2 045
Schaffhausen	420	480	540	540	780	960	1 140
Appenzell A.Rh.	660	735	810	810	1 110	1 335	1 560
Appenzell I.Rh.	630	705	780	780	1 080	1 305	1 530
St. Gallen	982	1 106	1 268	1 419	1 572	1 699	1 849
Graubünden	578	662	788	924	1 092	1 260	1 523
Aargau	492	564	636	636	936	1 188	1 440
Thurgau	370	660	554	898	871	792	950
Tessin	730	800	695	996	1 010	1 031	1 115
Waadt	650	780	910	1 040	1 300	1 430	1 820
Wallis	280	500	420	680	600	600	720
Neuenburg	720	720	900	900	1 260	1 440	1 800
Genf	357	408	459	459	663	816	969
Jura	815	911	1 035	1 146	1 256	1 343	1 441
Schweiz	634	743	835	908	1 141	1 289	1 534
	Einzelindizes						
Zürich	106,5	100,9	98,8	90,9	99,9	109,4	109,5
Bern	154,9	148,7	151,9	156,3	137,8	131,8	120,5
Luzern	85,2	80,8	79,0	72,7	79,9	87,5	87,6
Uri	79,7	108,1	88,7	120,3	99,1	85,2	85,7
Schwyz	74,6	75,0	76,8	70,6	85,6	95,3	96,5
Obwalden	74,6	95,0	80,1	98,5	89,8	82,8	82,9
Nidwalden	75,7	77,5	80,5	84,6	84,1	81,9	87,6
Glarus	85,2	84,1	85,0	78,2	92,0	101,2	101,7
Zug	73,3	111,4	83,4	124,1	95,9	77,1	77,8
Freiburg	113,6	96,9	107,8	99,1	115,7	109,4	103,7
Solothurn	95,4	96,2	98,8	90,9	110,9	113,5	104,0
Basel-Stadt	69,1	69,3	70,9	65,2	78,9	87,7	88,8
Basel-Landschaft	107,6	108,1	118,0	130,2	124,8	129,2	133,3
Schaffhausen	66,2	64,6	64,7	59,5	68,4	74,5	74,3
Appenzell A.Rh.	104,1	98,9	97,0	89,2	97,3	103,6	101,7
Appenzell I.Rh.	99,4	94,9	93,4	85,9	94,7	101,2	99,7
St. Gallen	154,9	148,9	151,9	156,3	137,8	131,8	120,5
Graubünden	91,2	89,1	94,4	101,8	95,7	97,8	99,3
Aargau	77,6	75,9	76,2	70,0	82,0	92,2	93,9
Thurgau	58,4	88,8	66,3	98,9	76,3	61,4	61,9
Tessin	115,1	107,7	83,2	109,7	88,5	80,0	72,7
Waadt	102,5	105,0	109,0	114,5	113,9	110,9	118,6
Wallis	44,2	67,3	50,3	74,9	57,8	46,5	46,9
Neuenburg	113,6	96,9	107,8	99,1	110,4	111,7	117,3
Genf	56,3	54,9	55,0	50,6	58,1	63,3	63,2
Jura	128,5	122,6	124,0	126,2	110,1	104,2	93,9
Schweiz	100,0	100,0	100,0	100,0	100,0	100,0	100,0

Impôts sur les véhicules à moteur: charges en francs et indices particuliers

Camions et un type de tracteur à sellette et de remorque

Camions					Sattelschlepper ¹⁾ Tracteur à sellette ¹⁾	Anhänger Remorque	39.1
Poids total maximum autorisé en kg							
14 500	17 000	19 000	23 000	26 500	19 650	8 800	
Charge utile maximum autorisée en kg							
9 050	9 800	11 250	14 570	16 250	9 800	5 900	
Cylindrée (cm ³)							
10 456	9 567	11 413	11 018	12 000	6 595	-	
CV- Impôt / CV DIN							
53,26 / 204	48,73 / 240	58,08 / 280	56,12 / 305	61,12 / 308	33,59 / 145	-	
Impôts sur les véhicules à moteur en fr							
1 860	1 950	2 265	3 000	3 315	2 131	326	Zürich
1 897	1 994	2 052	2 131	2 174	2 892	759	Berne
1 488	1 560	1 812	2 400	2 652	2 124	360	Lucerne
1 817	1 794	2 090	2 178	2 405	1 536	390	Uri
1 649	1 733	1 985	2 573	2 825	1 619	372	Schwyz
1 692	1 646	1 922	2 131	2 317	1 376	415	Unterwald-le-Haut
1 440	1 632	1 824	2 208	2 592	1 920	408	Unterwald-le-Bas
1 730	1 815	2 070	2 665	2 920	1 815	400	Glarus
1 822	1 690	1 988	1 922	2 088	1 193	696	Zoug
1 680	1 680	1 860	2 130	2 310	1 752	612	Fribourg
1 683	1 727	1 859	2 167	2 299	1 100	561	Soleure
1 516	1 593	1 824	2 363	2 594	1 470	360	Bâle-Ville
2 196	2 575	2 878	3 484	4 014	2 977	636	Bâle-Campagne
1 260	1 320	1 536	2 040	2 256	1 320	270	Schaffhouse
1 710	1 785	2 010	2 535	2 760	1 860	288	Appenzell Rh.-Ext.
1 680	1 755	1 980	2 505	2 730	1 755	580	Appenzell Rh.-Int.
1 898	1 994	2 052	2 131	2 174	2 892	759	Saint-Gall
1 628	1 864	2 022	2 338	2 615	1 607	472	Grisons
1 608	1 692	1 944	2 532	2 784	2 055	270	Argovie
1 452	1 346	1 584	1 531	1 663	1 300	350	Thurgovie
1 528	1 780	2 060	2 235	2 256	1 215	100	Tessin
1 950	2 210	2 470	2 990	3 510	2 500	420	Vaud
1 100	1 020	1 200	1 160	1 260	920	300	Valais
1 980	1 980	2 340	2 880	3 240	1 656	696	Neuchâtel
1 071	1 122	1 275	1 400	1 400	913	456	Genève
1 472	1 531	1 564	1 607	1 628	2 236	609	Jura
1 692	1 788	1 988	2 335	2 580	1 934	460	Suisse
Indices particuliers							
109,9	109,1	113,9	128,5	128,5	110,2	70,9	Zürich
112,1	111,5	103,2	91,3	84,3	149,5	165,0	Berne
87,9	87,2	91,1	102,8	102,8	109,8	78,3	Lucerne
107,4	100,3	105,1	93,3	93,2	79,4	84,8	Uri
97,5	96,9	99,8	110,2	109,5	83,7	80,9	Schwyz
100,0	92,1	96,7	91,3	89,8	71,1	90,2	Unterwald-le-Haut
85,1	91,3	91,8	94,6	100,5	99,3	88,7	Unterwald-le-Bas
102,2	101,5	104,1	114,1	113,2	93,8	87,0	Glarus
107,7	94,5	100,0	82,3	80,9	61,7	151,3	Zoug
99,3	94,0	93,6	91,2	89,5	90,6	133,0	Fribourg
99,5	96,6	93,5	92,8	89,1	56,9	122,0	Soleure
89,6	89,1	91,8	101,2	100,5	76,0	78,3	Bâle-Ville
129,8	144,0	144,8	149,2	155,6	153,9	138,3	Bâle-Campagne
74,5	73,8	77,3	87,4	87,4	68,3	58,7	Schaffhouse
101,1	99,8	101,1	108,6	107,0	96,2	62,6	Appenzell Rh.-Ext.
99,3	98,2	99,6	107,3	105,8	90,7	126,1	Appenzell Rh.-Int.
112,2	111,5	103,2	91,3	84,3	149,5	165,0	Saint-Gall
96,2	104,3	101,7	100,1	101,4	83,1	102,6	Grisons
95,0	94,6	97,8	108,4	107,9	106,3	58,7	Argovie
85,8	75,3	79,7	65,6	64,5	67,2	76,1	Thurgovie
90,3	99,6	103,6	95,7	87,4	62,8	21,7	Tessin
115,2	123,6	124,2	128,1	136,0	129,3	91,3	Vaud
65,0	57,0	60,4	49,7	48,8	47,6	65,2	Valais
117,0	110,7	117,7	123,3	125,6	85,6	151,3	Neuchâtel
63,3	62,8	64,1	60,0	54,3	47,2	99,1	Geneve
87,0	85,6	78,7	68,8	63,1	115,6	132,4	Jura
100,0	100,0	100,0	100,0	100,0	100,0	100,0	Suisse

¹⁾ Diese Angaben beziehen sich auf die Kombination. Der Schlepper hat ein maximal zulässiges Gesamtgewicht von 16 000 kg und eine maximale Nutzlast von 10 720 kg. Für den Auflieger ergibt sich ein maximal zulässiges Gesamtgewicht von 13 850 kg und eine maximal zulässige Nutzlast von 9800 kg. Der Sattelruck beträgt 5800 kg. Ces données se rapportent au véhicule combiné. Pour le tracteur le poids total maximum autorisé est de 16 000 kg et la charge utile maximum de 10 720 kg. Pour la semi-remorque le poids total maximum autorisé s'établit ainsi à 13 850 kg et la charge utile maximum à 9800 kg. La pression sur la sellette est de 5800 kg.

Totalindex der Motorfahrzeugsteuern/Indice total des impôts sur les véhicules à moteur

Personenwagen, Motorräder, Lastwagen, Sattelschlepper und Anhänger

Voitures de tourisme, motocycles, camions, tracteurs à sellette et remorques

40 Kantone Cantons	Index der / Indice des					Totalindex der Motorfahrzeug- steuern Indice total des impôts sur les véhicules à moteur
	Personenwagen- steuern Impôts sur les voi- tures de tourisme	Motorrad- steuern Impôts sur les motocycles	Lastwagen- steuern Impôts sur les camions	Sattelschlepper- steuern Impôts sur les tracteurs à sellette	Anhänger- steuern Impôts sur les remorques	
Zürich	109,0	69,7	110,5	110,2	70,9	108,3
Bern	125,4	118,2	114,7	149,5	165,0	125,2
Luzern	84,2	72,7	88,6	109,8	78,3	84,4
Uri	86,2	90,9	99,7	79,4	84,8	87,6
Schwyz	90,1	78,8	97,0	83,7	80,9	90,5
Obwalden	82,8	90,9	93,3	71,1	90,2	84,4
Nidwalden	78,9	109,1	88,7	99,3	88,7	81,2
Glarus	86,0	90,9	101,2	93,8	87,0	88,4
Zug	94,5	78,8	94,2	61,7	151,3	95,0
Fribourg	99,5	121,2	98,5	90,6	133,0	100,9
Solothurn	101,6	100,0	98,6	56,9	122,0	101,5
Basel-Stadt	81,1	93,9	86,9	76,0	78,3	81,9
Basel-Landschaft	134,6	142,4	135,4	153,9	138,3	135,2
Schaffhausen	70,9	72,7	74,5	68,3	58,7	71,2
Appenzell A.Rh.	103,2	109,1	100,7	96,2	62,6	102,9
Appenzell I.Rh.	98,0	124,2	98,4	90,7	126,1	99,7
St. Gallen	124,3	118,2	115,0	149,5	165,0	124,3
Graubünden	109,7	109,1	98,9	83,1	102,6	108,4
Aargau	83,4	90,9	94,4	106,3	58,7	84,9
Thurgau	78,8	90,9	76,8	67,2	76,1	78,9
Ticino	98,1	121,2	92,2	62,8	21,7	97,8
Vaud	101,6	136,4	119,3	129,3	91,3	104,4
Valais	59,9	90,9	58,1	47,6	65,2	60,9
Neuchâtel	91,9	163,6	114,1	85,6	151,3	98,7
Genève	66,9	21,2	60,4	47,2	99,1	66,4
Jura	108,9	103,0	88,0	115,6	132,4	108,0
Schweiz/Suisse	100,0	100,0	100,0	100,0	100,0	100,0

IV

Gesamtindex der Steuerbelastung

Indice global de la charge fiscale

Gesamtindex der SteuerbelastungIndex der Einkommensbelastung insgesamt der natürlichen Personen **(ohne)**
Berücksichtigung teuerungsbewingter Veränderungen des EinkommensIndice global de la charge grevant le revenu des personnes physiques sans tenir compte
des modifications du revenu causées par le renchérissement**Erläuterungen**

Der Zusammenzug der einzelnen Indizes zu einem Gesamtindex der Steuerbelastung erfolgt aufgrund kantonsspezifischer Zusammenzugsgewichte. Für die Berechnung der Gewichte sind die Steuereinnahmen der Kantone und Gemeinden gemäss Publikation «Öffentliche Finanzen der Schweiz» massgebend.

Explications

La concentration des différents indices en vue d'obtenir un indice global de la charge fiscale s'effectue à l'aide des coefficients de pondération propres à chaque canton. Pour le calcul des coefficients de pondération les recettes fiscales des cantons et des communes tirées de la publication «Finances publiques en Suisse» sont déterminantes.

41 Kantone Cantons	Totalindex der Einkommens- und Vermögensbelastung der natürlichen Personen ¹⁾ Indice total de la charge grevant le revenu et la fortune des personnes physiques ¹⁾	Totalindex der Reingewinn- und Kapitalbelastung der Aktiengesellschaften ²⁾ Indice total de la charge grevant le bénéfice net et le capital des sociétés anonymes ²⁾	Totalindex der Motorfahrzeugsteuern ³⁾ Indice total des impôts sur les véhicules à moteur ³⁾	Gesamtindex der Steuerbelastung Indice global de la charge fiscale
Zürich	74,5	101,1	108,3	81,0
Bern	123,3	118,1	125,2	122,9
Luzern	117,8	103,7	84,4	115,2
Uri	130,1	114,1	87,6	126,8
Schwyz	82,2	87,3	90,5	83,5
Obwalden	112,5	94,3	84,4	109,1
Nidwalden	81,1	106,4	81,2	85,0
Glarus	105,0	131,3	88,4	107,9
Zug	67,4	67,2	95,0	68,4
Fribourg	119,8	106,8	100,9	117,7
Solothurn	87,3	120,5	101,5	91,4
Basel-Stadt	108,0	107,9	81,9	107,5
Basel-Landschaft	93,4	109,6	135,2	97,0
Schaffhausen	93,6	109,6	71,2	94,7
Appenzell A.Rh.	95,0	102,1	102,9	96,1
Appenzell I.Rh.	104,1	107,0	99,7	104,2
St. Gallen	89,3	99,6	124,3	92,4
Graubünden	97,0	159,8	108,4	110,2
Aargau	92,9	111,5	84,9	95,1
Thurgau	91,7	102,9	78,9	92,3
Ticino	84,0	122,9	97,8	93,3
Vaud	127,5	97,1	104,4	123,0
Valais	118,8	118,6	60,9	117,0
Neuchâtel	128,3	138,6	98,7	128,4
Genève	113,4	101,3	66,4	110,2
Jura	135,6	111,8	108,0	132,1
Schweiz / Suisse	100,0	100,0	100,0	100,0

¹⁾ Vgl. Seite 59²⁾ Vgl. Seite 74³⁾ Vgl. Seite 94¹⁾ Voir page 59²⁾ Voir page 74³⁾ Voir page 94

Indice global de la charge fiscale

Index der Einkommensbelastung insgesamt der natürlichen Personen **(mit Berücksichtigung teuerungsbedingter Veränderungen des Einkommens)**

Indice global de la charge grevant le revenu des personnes physiques en tenant compte des modifications du revenu causées par le renchérissement

Erläuterungen

Der Zusammenschluss der einzelnen Indizes zu einem Gesamtindex der Steuerbelastung erfolgt aufgrund kantonsspezifischer Zusammensetzungsgewichte. Für die Berechnung der Gewichte sind die Steuereinnahmen der Kantone und Gemeinden gemäss Publikation «Öffentliche Finanzen der Schweiz» massgebend.

Explications

La concentration des différents indices en vue d'obtenir un indice global de la charge fiscale s'effectue à l'aide des coefficients de pondération propres à chaque canton. Pour le calcul des coefficients de pondération les recettes fiscales des cantons et des communes tirées de la publication «Finances publiques en Suisse» sont déterminantes.

42 Kantone Cantons	Totalindex der Einkommens und Vermögensbelastung der natürlichen Personen ¹⁾ Indice total de la charge grevant le revenu et la fortune des personnes physiques ¹⁾	Totalindex der Reingewinn- und Kapitalbelastung der Aktiengesellschaften ²⁾ Indice total de la charge grevant le bénéfice net et le capital des sociétés anonymes ²⁾	Totalindex der Motorfahrzeugsteuern ³⁾ Indice total des impôts sur les véhicules à moteur ³⁾	Gesamtindex der Steuerbelastung Indice global de la charge fiscale
Zürich	75,9	101,1	108,3	82,1
Bern	122,1	118,1	125,2	121,9
Luzern	116,7	103,7	84,4	114,2
Uri	128,8	114,1	87,6	125,7
Schwyz	81,5	87,3	90,5	82,9
Obwalden	111,3	94,3	84,4	108,1
Nidwalden	80,3	106,4	81,2	84,4
Glarus	104,0	131,3	88,4	107,0
Zug	66,8	67,2	95,0	68,0
Fribourg	118,6	106,8	100,9	116,6
Solothurn	89,4	120,5	101,5	93,2
Basel-Stadt	110,8	107,9	81,9	109,6
Basel-Landschaft	92,5	109,6	135,2	96,3
Schaffhausen	92,5	109,6	71,2	93,7
Appenzell A.Rh.	94,0	102,1	102,9	95,2
Appenzell I.Rh.	103,1	107,0	99,7	103,4
St. Gallen	88,6	99,6	124,3	91,8
Graubünden	96,3	159,8	108,4	109,6
Aargau	92,1	111,5	84,9	94,4
Thurgau	91,0	102,9	78,9	91,7
Ticino	83,3	122,9	97,8	92,8
Vaud	126,2	97,1	104,4	121,9
Valais	117,4	118,6	60,9	115,9
Neuchâtel	131,0	138,6	98,7	130,7
Genève	115,2	101,3	66,4	111,6
Jura	134,3	111,8	108,0	131,0
Schweiz / Suisse	100,0	100,0	100,0	100,0

¹⁾ Vgl. Seite 60
²⁾ Vgl. Seite 74
³⁾ Vgl. Seite 94

¹⁾ Voir page 60
²⁾ Voir page 74
³⁾ Voir page 94